ROLLO

26

IMAGE EVALUATION TEST TARGET (MT-1)

3 L/MM

SHOULD MEASURE .20" AT DESIRED REDUCTION

20x 24x 28x 30x

16x

12x

0

ABCDEFGHIJKLMNOPQRSTUVWXYZ
abcdefghijklmnopqrstuvwxyz
1234567890$¢£/%#½¼¾—=+×°@*
ABCDEFGHIJKLMNOPQRSTUVWXYZ1234567890
abcdefghijklmnopqrstuvwxyz$¢£/%#½¼¾—=+×°@*
ABCDEFGHIJKLMNOPQRSTUVWXYZ1234567890
abcdefghijklmnopqrstuvwxyz$¢£/%#½¼¾—=+×°@*

1.0 1.1 4.5 5.0 5.6 2.8 3.2 3.6 4.0 2.5 2.2 2.0 1.8 1.25 1.4 1.6

Photographic Sciences Corporation

23 WEST MAIN STREET
WEBSTER, N.Y. 14580
(716) 872-4503

ABCDEFGHIJKLMNOPQRSTUVWXYZ
abcdefghijklmnopqrstuvwxyz
1234567890$¢£/%#½¼¾—=+×°@*
ABCDEFGHIJKLMNOPQRSTUVWXYZ1234567890
abcdefghijklmnopqrstuvwxyz$¢£/%#½¼¾—=+×°@*
ABCDEFGHIJKLMNOPQRSTUVWXYZ1234567890
abcdefghijklmnopqrstuvwxyz$¢£/%#½¼¾—=+×°@*

1.0 1.1 4.5 5.0 5.6 2.8 3.2 3.6 4.0 2.5 2.2 2.0 1.8 1.25 1.4 1.6

ABCDEFGHIJKLMNOPQRSTUVWXYZ

FECHA DE INICIACION DE LA MICROFILMACION: 05 de Junio de 1984.-

DENOMINACION DE LA DOCUMENTACION: FICHAS CORRESPONDIENTES AL FICHERO GENERAL.-

IDENTIFICACION DEL PRIMER ORIGINAL MICROFILMADO: FICHA Nº.79601-1 (IBARRA GARCIA, Aldo Ariel).-

OPERARIO/S: Cbo.2da.Juan Torres y Sdo.1ra.Jorge Sarraute.-

REDUCCION DE IMAGEN: 29 X

SISTEMA EMPLEADO: STANDARD

ROLLO SIMULTANEO: NO

DESCARTE: ----------

PREPARACION DOCUMENTAL: ----------

CONTROL: Cbo.2da.Juan Torres y Sdo.1ra.Jorge Sarraute.

VISTO: Una vez comprobadas las características que contiene el primer documento en la apertura del acta, se procede a la iniciación de la microfilmación firmando para su constancia el funcionario responsable y la Dirección de la Oficina.-

El Encargado de la Sección Microfilmación

Sgto.1ro.
Juan C. Martínez

SERVICIO DE INFORMACION DE DEFENSA - JUNTA DE JEFES - CENTRO DE PROCESAMIENTO DE DATOS SECCION MICROFILMACION República O. del Uruguay

Jefe de la Sección Microfilmación
Mayor
Pedro Barneix

FICHAS DEL FICHERO GENERAL

JUNTA DE COMANDANTES EN JEFE 079601-1 Dep. I Secc. I

Sub-Secc. A/N

S. I. D. VARIOS

Ficha Nº ____ Confec. ____

IBARRA GARCIA — Apellidos

Aldo Ariel — Nombres

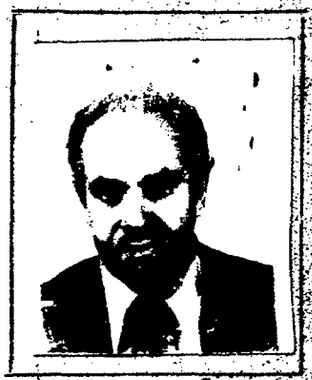

DOCUMENTOS: C/C QCA 6034 (Serie / Nº) C/I. 1.100.123 (Nº / Dpto.)

OTROS DOC. ____ Pasaporte ____ Lib. Enrol. ____ etc.

NACIMIENTO: 4/IV/34 (Fecha) Dpto. de Florida (Lugar)

DOMICILIO: Santa Mónica 2261 (Calle / Nº / Teléf. / Ciudad o Localidad)

PROFESION U OCUPACION: Ing. Agrónomo

LUGAR: CONAPROLE Fac. de Agronomía CARGO: Gerente Técnico Cátedra de Ind. Lácteas

IDEOLOGIA POLITICA: ____ CLASIFICACION: ____

DATOS COMPLEMENTARIOS: Casado (Est. Civil) ____ Cónyuge ____ Hijos ____

Otros familiares ~~67741~~

Fecha	Documentos	07960 ANTECEDENTES A REGISTRAR
7/XII/80	1691	-21/VIII/73- EL POPULAR de la fecha: Candidato por la Fac. de Agronomía, orden de egresados, para integrar la Asamblea General del Claustro Universitario. Integró la lista N°176, Lema: "Por una Universidad autónoma, realmente democrática y verdaderamente laica", de tendencia democrática. -16/XI/78- Según "LA MAÑANA" del 21/VII/78, una persona de igual nombre integra la Comisión de Finanzas del II Festival Folklorico Amistad, Organizado en Battle y Ordoñez, bajo auspicios del Rotary Club.- -Por Nota N°420/80/D, la Secretaría de Planeamiento, Coordinación y Difusión, solicita el aval correspondiente al causante a efectos de usufructuar una Beca al Exterior (BRASIL) lo que esta Dirección APRUEBA por Memo N°266/80.- (GM).-
27.8.82	. . . .	Se contestoe en Memo(A) N° 1905/82 para Dpto. C-2 ES.MA.CO (UU)

Imp. Nacional 716/79

SERVICIO DE INFORMACION
DE DEFENSA
Dep. 1

079602-9

Confeccionado el 8 OCT. 1974

VARIOS

FOTO

Apellidos IBARRA

Nombres Alfonso

Fecha de Nacimiento

Lugar de Nacimiento

Est. Civil

Cred Cívica Céd. Identidad

Otros Documentos

Ocupación

Padre

Madre

Domicilio Pedro Piñeiro 4824 Ciudad

Otros datos

Imp. CHIESA Hnos. Ltda. 10.000 - 12 - 73

FICHA COMPLEMENTARIA

DOCUMENTO		079602 ANTECEDENTES
Fecha	Origen	
21.8.74	Doc. 2096	- Figura como destinatario del envio de listas para las elecciones de 1971, por parte de la UNION POPULAR, en documentación incautada en el P. Legislativo, el 27 de junio de 1974.-(W) EVAL. F - 6.- 24/3/80 - Se contestó Const. Hab. Nº 1531/78, Secc. 6a. a nombre de IBARRA RACERO, Alfonso Eleazar. (E)

[illegible] DE INFORMACION DE DEFENSA
Dep. I

MINISTERIO DE DEFENSA NACIONAL
SERVICIO DE INFORMACION DE DEFENSA
M/F

I A. 079603-7 15

. . . . . Sección
Act. Ant. Nac.
Ficha Nº 02-04

Nombres y Apellidos: IBARRA, MUNIZ, Alfredo.

Fecha de Nacimiento: 30 años (1968) (1)

Lugar de Nacimiento: Uruguay (2)
(País - Ciudad o Localidad - etc.)

Cred. Cív.: Serie AMA - Nº 2206 (5) Ced. Identidad:

Otros documentos:
(Pasaporte - Libreta Enrolam. - etc.)

FOTO

02

Domicilio: Caraguatay 2081 Apto. 5.- La Paz 1401 (6)
(Ciudad o Localidad) (Calle) Nº Teléf.

Filiación
- Edad aparente ..... Color del Cutis .....
- Color del Cabello ..... Estatura Aproximada .....
- Complexión ..... Aspecto Social .....
- Señas particulares .....

Ficha confeccionada en Montevideo el 29 de mayo de 1963.-

070603

B-2

ACTIVIDADES

(1) **Laborales:** Profesión ..... Lugar de trabajo .....

Cargo ..... Antigüedad .....

Otras Actividades **Empleado de la Administración Nacional de Puertos (3)**

(2) **Políticas:** Ideología COMUNISTA, Actuación DIRIGENTE.-

Antecedentes .....

Antecedentes familiares .....

(3) **Sociales:** Estado Civil **Casado (4)** Religión ..... Figuración .....

Grado Instrucción ..... Lugares que frecuenta .....

(4) **Económicas:** Situación ..... Capital aprox. ..... Vehículo .....
marca y Nº

Otros datos .....

Datos Complementarios .....

Apreciación Personal Gral. .....

IBARRA, Alfredo.

FICHA COMPLEMENTARIA

F-3

Documento		070603 Antecedentes
Fecha	Origen	
27-I-962.-	Epoca.(Gremios)	Adherido al Frente Izquierda de Liberación.-
6-VII-966.-	El Popular.- Gremios.	Firmante de un manifiesto publicado por el mencionado diario llamando a los trabajadores a participar de la Convención Obrera auspiciada po el -- FIDEL.-
6-VII-966.-	77/34.-	Es firmante de un manifiesto del Frente Izquierda de Liberación, por el cual se llama a participar - en la "Convención Obrera de ese Frente" que se realizará los días 9 y 10 de julio del corriente año en la Ciudad de Montevideo.- Es Dirigente del Sindicato Unico de la Administración Nacional de Puertos, considerado como uno de los elementos activistas de ese gremio.-
24/VI/966	77/94	-Domiciliado en: Caraguatay 2081 Apto.5.-
9 -VII-968 Parte 52	B72-D37	-Detenido por violar el Decreto de Medidas Prontas de Seguridad, coartando la libertad de trabajo. Indica (1) al (4).-
17.7.74	Doc. 1776	-Afiliado al Partido Comunista con el Nro.4.804 fecha ingreso: 25.4.56.- Eval: B-2.- (M).- Indica del (5) al (6).-

FICHA COMPLEMENTARIA

Documento		079603 Antecedentes
Fecha	Origen	
10.02.82	Doc. 11870	*Presentó conjuntamente con Oscar Cristes GUARNIERI PEREZ a Angel Ricardo BARRETO OSTA (el 21.06.78), a Juan Carlos BERRUTTI BARCELO (el 16.08.78), Armindo Francisco CASARAVILLA MORALES (01.12.78) y a Roberto GARCIA ACOSTA (el 29.09.80) para sus respectivas afiliaciones al Partido Comunista, según material incautado por OSOA en febrero de 1976, "Operación Naranja". Eval.: A-2 (AN)

SERVICIO DE INFORMACIONES
DE DEFENSA
Dep. I

Sección

Ficha Nº 02

079603

Nombres y Apellidos: IBARRA MUNIZ Alfredo	Foto
Fecha y Lugar Nac.:	
Cred. Civ.: Serie ..... Nº ..... Ced. Identidad:	
Otros documentos: (Pasaporte - Libreta Enrolam. - etc.)	
Domicilio: Montevideo.-Caraguatay 2081.-Apto.5.- (Ciudad o Localidad) (Calle) (Nº) (Teléf.)	
Profesión:	
Cargo y Lugar:	
Ideol. Política: COMUNISTA Actuación: DIRIGENTE-S-U-A-N-P-	
Datos Complementarios:	
Apreciación General:	

38782

Ficha confeccionada: MONTEVIDEO 29 mayo 1963

FICHA COMPLEMENTARIA

Documento		070603 ANTECEDENTES
Fecha	Origen	
6/7/66	El Popular	- Firmante de un manifiesto publicado por el mencionado diario llamando a los trabajadores a participar de la Convención Obrera auspiciada por el FIDEL/

J. C. J.
Dpto. 5

079603 13 SET. 1957

Apellidos IBARRA

Nombres Alfredo

Documentos: C.C.AMA02206-Dom: La Paz 1401-Af. al P.C. el 25.4.46 con Nº 04804-

Ant, Secc: A B C D E G V

☐ ☐ ☐ ☐ ☐ ☐ ☐

Secreto

079603 **ANTECEDENTES** F.8

Doc. 0001 de fecha 8.1.76 -cc-Ev.:B-2.-

17 MAR. 1975

MINISTERIO DE DEFENSA NACIONAL 078604-5

S. I. D.

Dep. I Sec. I

Sub - Secc. G

Ficha Nro.____ Confec.____

ALCAIR Ana María

Apellidos Nombres

DOCUMENTOS: C/C. AXA 16733(1) C/I 1.[illegible].758

Serie Nro. Nro. Dpto.

OTROS DOC. _____

Pasaporte Lib. Enrol. etc.

NACIMIENTO: _____

Fecha Lugar

DOMICILIO: _____

Calle Nro. Teléf. Ciudad o Localidad

PROFESION U OCUPACION: Funcionario del Banco Central

LUGAR: _____ CARGO: Administrativa (1)

IDEOLOGIA POLITICA: _____ CLASIFICACION: Izquierdista (2)

DATOS COMPLEMENTARIOS: _____

Est. Civil Conyuge ~~30703~~ Hijos

_____

Otros familiares

Fecha	Documentos	079604 ANTECEDENTES A REGISTRAR
20/7/73	Doc.247	Figura en una relación de funcionarios del Banco Central, que violando el Decreto del P.E. de fecha 4/7/73, hicieron paro, no concurriendo a desempeñar sus funciones habituales el 5/7/73.-(E).- Eval. A-1.-
16.XII.77.		Se hizo Mem.(A) Nº.3444 D-2/E.M. División E.I. (Y).

31.3.79 6 F-3

JUNTA DE COMANDANTES EN JEFE 079604

S. D.

Dep. I Secc. I

Sub Secc. A/N

Ficha Nro. ____ Confec. ____

IBARRA ALGARE — ANA MARIA

Apellidos — Nombres

DOCUMENTOS: C/C AXA-16733 C/I. ____

Serie Nro. Nro. Dpto.

OTROS DOC. ____

Pasaporte Lib. Enrol. etc.

NACIMIENTO: ____

Fecha Lugar

DOMICILIO: ____

Calle Nro. Teléf. Ciudad o Localidad

PROFESION U OCUPACION: ____

LUGAR: ____ CARGO: ____

IDEOLOGIA POLITICA: ____ CLASIFICACION: ____

DATOS COMPLEMENTARIOS: ____

Est. Civil Cónyuge Hijos

Otros familiares

F9-5

Fecha	Documentos	070604 ANTECEDENTES A REGISTRAR
7.11.78	Doc.1513	Delegado de Mesa por las listas 77-177 700-988-1811-4190-4191-7000-, en las elecciones nacionales del año 1971, por el Departamento de Montevideo.- . Circuito No. 1434.- (INFORME CORTE ELECTORAL).- (Pág.N° 0326) (M).- Continúan Listas: 9988-11811-
11.3.83	2419/79 pág.9	Figura en una relación de funcionarios del Banco Central del Uruguay, de fecha 21 de setiembre de 1979, considerados izquierdistas con tendencia a la agitación. Indica 1 y 2.- Eval:A-2 (PS)
11.11.83	2729/79 Pág.11	Indica IDEM. Doc:2419, aportando que el causante se encuentra entre el personal presupuestado.-Eval.B-3.-(FE) 29.3.84-Memo.(A) 526/84 Mrio. Educación y Cultura(i)

Ficha confeccionada el 29/8/74

MINISTERIO DE DEFENSA NACIONAL

S. I. D.

079605-2

Dep. 1 PE Sec. 1

Sub-Secc. A/N

Ficha Nº____ Confec.____

IBARRA FARIAS — Andrés
Apellidos — Nombres

DOCUMENTOS: C/C.____ Serie ____ Nro. ____ C/I.____ Nro. ____ Dpto. ____

OTROS DOC. ____ Pasaporte ____ Lib. Enrol. ____ etc. ____

NACIMIENTO: ____ Fecha ____ Lugar ____

DOMICILIO: ____ Calle ____ Nro. ____ Teléf. ____ Ciudad o Localidad ____

PROFESION U OCUPACION: ____

LUGAR: ____ CARGO: ____

IDEOLOGIA POLITICA: ____ CLASIFICACION: ____

DATOS COMPLEMENTARIOS: ____ Est. Civil ____ Cónyuge ____ Hijos ____

~~137287~~

____ Otros familiares

H-2

070605

Fecha	Documentos	ANTECEDENTES A REGISTRAR
15/5/74	1053	Figura en una nómina de ciudadanos uruguayos que han abandonado la República de Chile en calidad de asilados o expulsados el 1/4/74.Refugiado.Viajó a Cuba.(VV)
23.5.83	18347/82 Pag.69	-1.9.82-Indica Idem al Doc. 1053/74.-Eval A-2 (V)

15 JUL. 1975 81

MINISTERIO DE DEFENSA NACIONAL
S. I. D.

079606-0

Dep. I Sec. I
Sub - Sec. G
Ficha Nro. ____ Cuadro ____

IBARRA LOPEZ — Aurelio
Apellidos — Nombres

DOCUMENTOS: C/C ____ Serie ____ Nro. ____ C/I. 31.481 Nro. ____ Dpto. ____

OTROS DOC. ____ Pasaporte ____ Lib. Enrol. ____ etc.

NACIMIENTO: ____ Fecha ____ Lugar ____

DOMICILIO: 25 de Mayo 241 Calle ____ Nro. ____ Teléf. ____ Dpto. MERCEDES Ciudad o Localidad

PROFESION U OCUPACION: Funcionario

LUGAR: U.T.E. CARGO: ____

IDEOLOGIA POLITICA: Izquierdista CLASIFICACION: ~~38784~~

DATOS COMPLEMENTARIOS: ____ Est. Civil ____ Conyuge ____ Hijos ____

____ Otros familiares

Ia-2

Fecha	Documentos	079606 ANTECEDENTES A REGISTRAR
[illegible]	[illegible]	Figura en una nómina de funcionarios de UTE izquierdista de las Usinas de Mercedes.- (Según el informante).- Evaluación B-2.-(I).-

FSI

JUNTA DE COMANDANTES EN JEFE 070607-8

S. I. D.

Dep. I Secc. 1

Sub Secc. A/N°

Ficha Nro. ____ Confec. ____

IBARRA (Hijo Natural) — Apellidos

Blás Gabriel — Nombres

DOCUMENTOS: C/C AMA 14970 — Serie Nro.

C/I. 1.318.588 — Nro. Dpto.

BAB 16.483

OTROS DOC. ____ — Pasaporte Lib. Enrol. etc.

NACIMIENTO: 22/5/934 — Fecha

Colonia — Lugar

DOMICILIO: Cebollatí 1634 — Calle Nro. Teléf. Ciudad o Localidad

PROFESION U OCUPACION: Empleado

LUGAR: C.N.Subsistencias CARGO: Vendedor

IDEOLOGIA POLITICA: ____ CLASIFICACION: ____

DATOS COMPLEMENTARIOS: Casado — Est. Civil

Cónyuge

Hijos

Padre : Gabriel 111877

Otros familiares

FI-3

Fecha	Documentos	070607 ANTECEDENTES A REGISTRAR
28/7/78	DNII	-El Dpto. Nº 3 de la DNII registra la misma persona como IBARRA BELOTTI, Blás Gabriel, Hijo de Gabriel y María con la siguiente anotación: Con fecha 12/X/65 es detenido en Cerro Largo y Ciudadela, por lo dispuesto en las Medidas Prontas de Seguridad, integrante de la Comisión Electoral de AFOAS.-(CONSTANCIA DE HABILITACION Nº 439/78 DE LA SECC. 2a. DE MONTEVIDEO).- (U)
16.3.81	C.H.C.P. Nº 100 MONTEVIDEO. PERMANENCIA.	- 21.9.81.- En el día de la fecha se contestó la constancia Nº 4906, para permanencia en el cargo que ocupa el mismo en el Consejo Nacional de Subsistencias y Contralor de Precios, registrando las mismas anotaciones que el departamento 3 de la DNII.- (VL)

SERVICIO DE INTELIGENCIA

Div. I (Seguridad)

Sección

MINISTERIO DE DEFENSA NACIONAL
SERVICIO DE INFORMACIONES DE ESTADO

1/F

~~Ficha N.~~ ~~confeccionada~~ el 8-Mar-65.

I V 079608-~~76~~

Foto

Apellidos IBARRA,

Nombres Branda.

Fecha de Nacimiento:

Lugar de Nacimiento:

Cred. Civ.: Ced. Identidad:

Prontuario: F. Censal:

Padre:

Madre:

Domicilio: Ciudad:

Otros datos (Documentos y señas personales)

~~67143~~

FS-2

FICHA COMPLEMENTARIA

Documento N.°	Documento Fecha	Documento Origen	079608 Antecedentes
B-77-D-26.	Dic-964.	Inf.S.I.	- Aparece el nombre de la reseñada en la Libreta "Afiliado Comunista", perteneciente a J. Jorge MORERA. Aparece también el siguiente teléfono 3.75.90 ,- perteneciente a A. GORLERO VALDEZ, con domicilio en Thaim No. 956.-
B-75-D-36.	22-XI-966.		-Figura en una lista de los adherentes a la "Agrupación de Avanzada Universitaria"(ADAU).-
Bibliorato 8-Varios	- - -		La mencionada Agrupación es de tendencia izquierdista.-
19.9.83	30218/5		1967 - Indica idem anotación de B.75 Doc.36. Eval: A-1 (00)

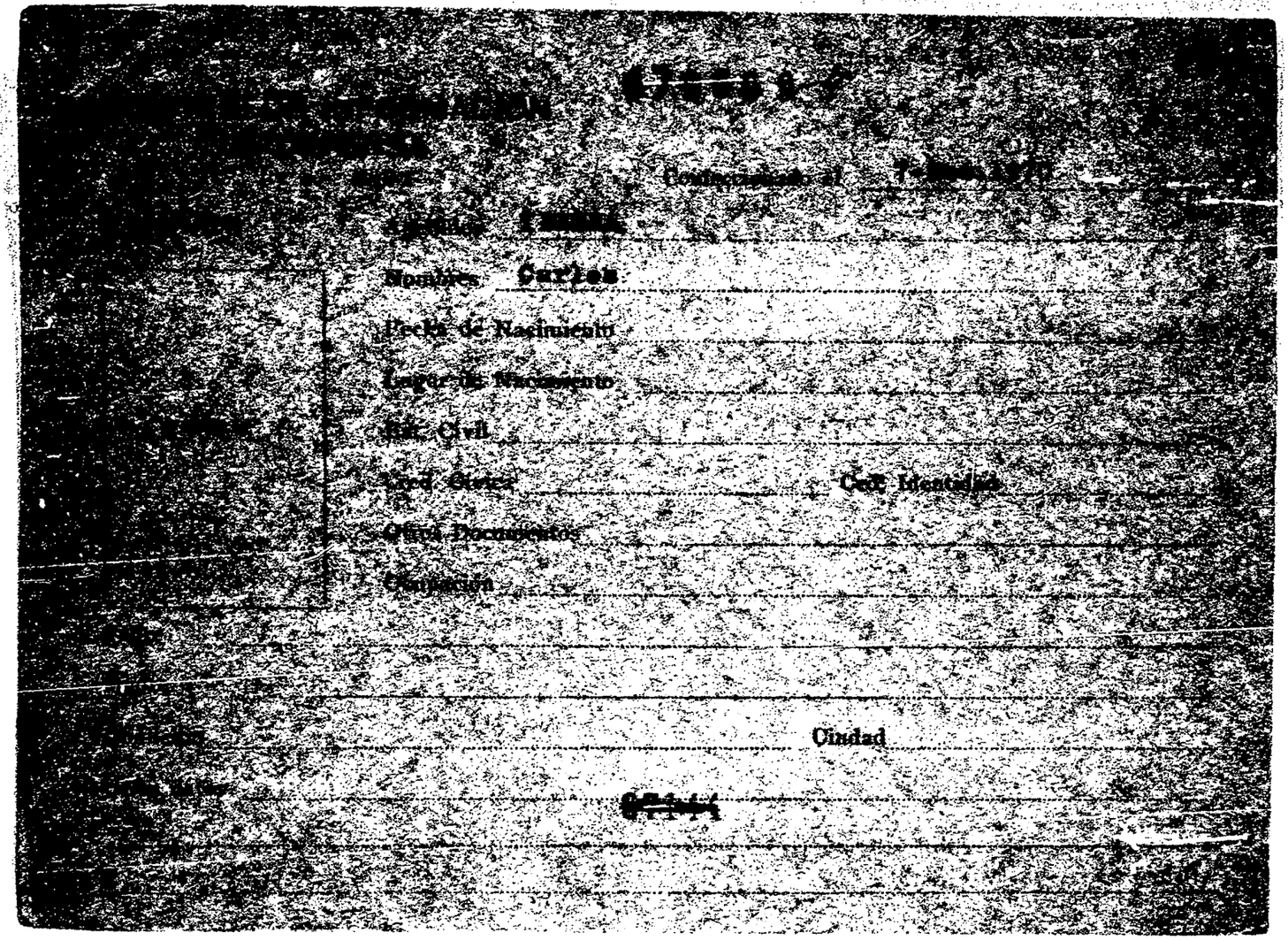

Nombres Carlos

Fecha de Nacimiento

Lugar de Nacimiento

Edo. Civil

Nivel Socio

Cert. Identidad

Otros Documentos

Ocupación

Ciudad

FICHA COMPLEMENTARIA

[illegible]	076509 ANTECEDENTES
[illegible]	1º Titular al Consejo Departamental, [illegible] Junta Departamental y [illegible] Titular a la Junta [illegible] Florida.-
[illegible]	[illegible] Titular a la Junta Departamental de [illegible]
[illegible]	Candidato en el 10. lugar a la Junta [illegible] por el Dpto. de Florida sub lema [illegible] Alto. (E.2)
[illegible]	Integra una lista de votantes del [illegible] en las elecciones de noviembre de 1966. [illegible] Seccional "[illegible]" .- SET/1971: Candidato a [illegible] tamental de la lista 1808 (P.D.C. Frente Amplio) [illegible] las elecciones de 1971 por el Departamento de [illegible] Eval. B-2.-(FE)
[illegible]02712/001	19.3.84: Participó en una reunión realizada en [illegible] establecimiento de campo, propiedad de la Dra. [illegible] ABREU, con motivo de la liberación de Líber [illegible]. Es sindicado como izquierdista y dirigente del F.A. Eval. B-2 (SI)

IBARRA, Carlos

Fecha	Documentos	07 0809 ANTECEDENTES A REGISTRAR B3
29.5.84	8403539/01	26.4.84: En la fecha 2 NN que viajaban en un vehículo matriculado en el Dpto. de Durazno, se dirigieron a su domicilio de la C.Sarandí Grande, señalándose que posteriormente los 2 se dirigieron hasta el "Café del Centro" de la misma ciudad, cuyo propietario es - Juan FIORI, activo izquierdista, informándole el causante que en la noche se reunirían en el domicilio de la Dra. Hilda ABREU, desconociéndose si se realizó la mencionada reunión. 2.5.84. Participó en una reunión en el domicilio de la D_a. antes mencionada a la que asitieron el mencionado FIORI, Fabriciano BERMUDEZ y Eufemio H. LEIVA, todos de conocida militancia izquierdista y un NN que viajaba en el vehículo ya citado. Eval.B-2 (SI)

SERVICIO DE INFORMACION DE DEFENSA

Dep. 1

079610-2

A1

Confeccionado el 26 MAR. 1976

V A R I O S

FOTO

Apellidos IBARRA

Nombres Carlos

Fecha de Nacimiento

Lugar de Nacimiento

Est. Civil

Cred Civica Céd. Identidad

Otros Documentos

Ocupación

Padre

Madre

Domicilio Ciudad Dpto. CANELONES

Otros datos

Imp. CHIESA Hnos. Ltda. 18.000 - 12 - 73

FICHA COMPLEMENTARIA

H-8

DOCUMENTO		079610 ANTECEDENTES
Fecha	Origen	
1971	Lista 9988 F.A. PDC	Figura en el 9o.lugar a la Junta Electoral por el Dpto. de Canelones, Sub-Lema "Frente de Canelones", para las elecciones nacionales del año en curso.- (I)
1971	Lista 988 F.A. PDC	Figura en el 100o.lugar a la Junta Dptal.del Dpto.de Canelones Sub-Lema "Frente de Canelones", para las elecciones nacionales del año en curso.- (I)

NOMBRE No se ubicó 070611-0 Nº

FECHA	ORIGEN	ANTECEDENTES
		IBARRA CARLOS

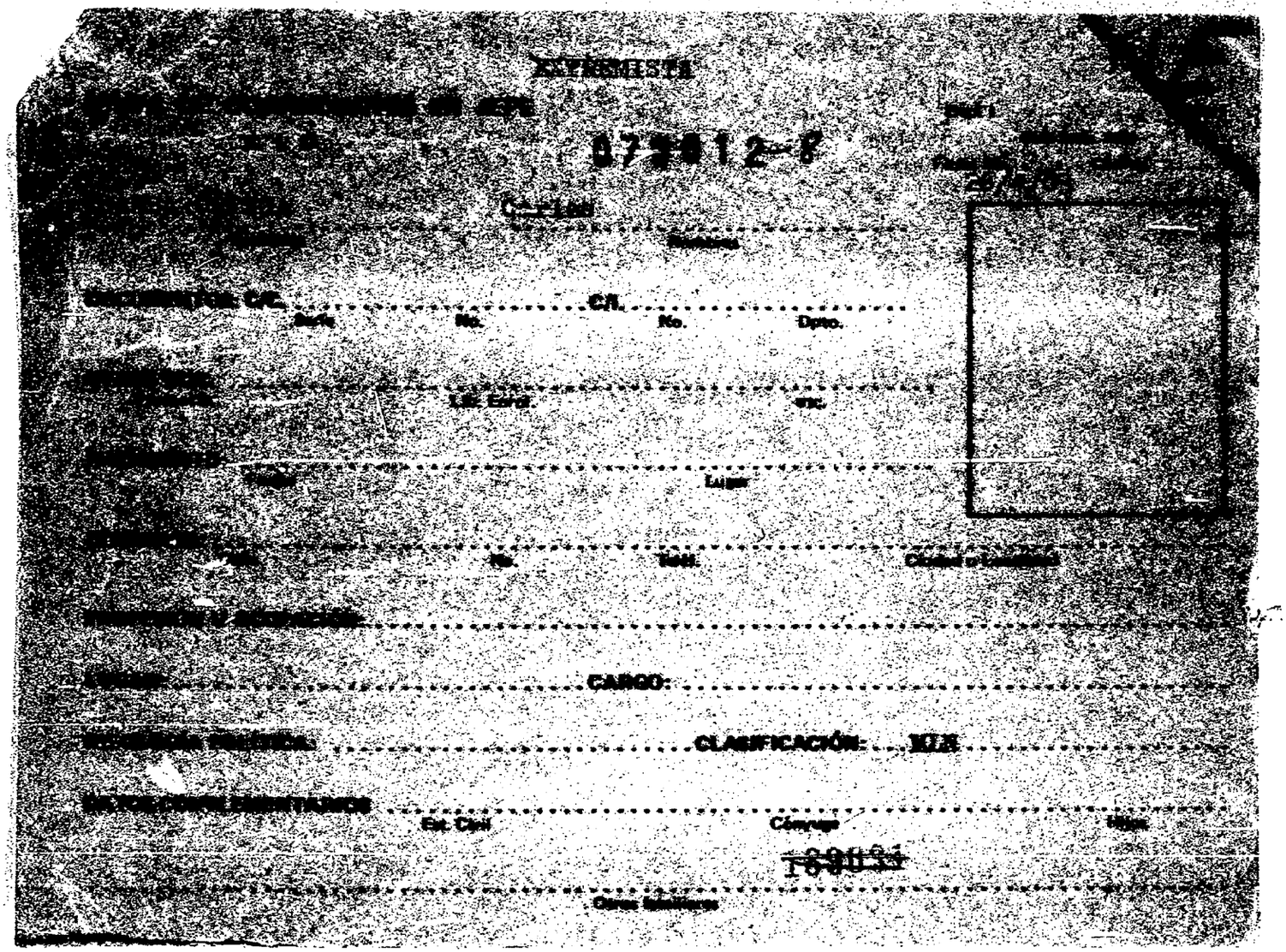

EXTREMISTA

[illegible]

073012-8

[illegible] Carlos

[illegible] Nombres

DOCUMENTOS: C/C. ..... C/I. .....

Serie No. No. Dpto.

[illegible] .....

Lib. Enrol. etc.

[illegible] .....

Fecha Lugar

[illegible] .....

No. Teléf. Ciudad o localidad

[illegible] .....

[illegible] ..... CARGO: .....

[illegible] ..... CLASIFICACIÓN: MIN .....

DATOS COMPLEMENTARIOS .....

Est. Civil Cónyuge Hijos

[illegible]

Otros familiares

[illegible]	DOCUMENTOS	070612 ANTECEDENTES A REGISTRAR	71-2
[illegible]	[illegible]165/969	-1971/73-En información referente al M.L.N. obtenida por el Dpto. III/SID en este período se establece: Figura como L.V. Unidad de Control: Reg.C.6.-Eval: A-2 (R)	

Ficha confeccionada el 29/8/74

MINISTERIO DE DEFENSA NACIONAL
S. I. D. 070613-6

PF 151

Dep. 1 Sub-Sec. 1

Ficha Nº____ Confec.____

IBARRA FARIAS — Apellidos
Carlos — Nombres

DOCUMENTOS: C/C.____ Serie ____ Nro. ____ C/I ____ Nro. ____ Dpto. ____

OTROS DOC. ____ Pasaporte ____ Lib. Enrol. ____ etc.

NACIMIENTO: ____ Fecha ____ Lugar ____

DOMICILIO: ____ Calle ____ Nro. ____ Teléf. ____ Ciudad o Localidad

PROFESION U OCUPACION: ____

LUGAR: ____ **CARGO:** ____

IDEOLOGIA POLITICA: ____ **CLASIFICACION:** ____

DATOS COMPLEMENTARIOS: ____ Est. Civil ____ Cónyuge ____ Hijos ____

~~13728:0~~

Otros familiares

Fs-2

Fecha	Documentos	C70613 ANTECEDENTES A REGISTRAR
15/5/74	1053	Figura en una nómina de ciudadanos uruguayos que han abandonado la República de Chile en calidad de asilados o expulsados el 1/4/74.Refugiado. Sin informes.(VV)
23.5.83	18347/32 Pag.69	-1.9.82-Indica Idem al Doc. 1053/74.-Dvel A-2 (V)

MINISTERIO DE DEFENSA NACIONAL
S. I. D.

Dep. I Sec. 41
Sub-Secc. G

070614-4

Ficha Nº ..... Confe

IBARRA SILVA (Apellidos) carlos (Nombres)

30/12/68

DOCUMENTOS: C/C ..... (Serie / Nº) C/I ..... (Nº / Dpto.)

OTROS DOC.: ..... (Pasaporte / Lib. Enrol. / etc.)

NACIMIENTO: ..... (Fecha) ..... (Lugar)

DOMICILIO: Defensa 2363 (1) (Calle / Nº / Telef. / Ciudad o Localidad)

PROFESION U OCUPACION: Bancario ~~38505~~

LUGAR: Dpto. Hipotecario (2) CARGO Auxiliar (3)

IDEOLOGIA POLITICA ..... CLASIFICACION .....

DATOS COMPLEMENTARIOS ..... (Est. Civil / Conyuge / Hijos)

..... (Otros familiares)

COMENTARIOS	079614 ANTECEDENTES A REGISTRAR	H-2
75/33. 30/4/46	Figura en la lista N°12 de la Asociación de Empleados Bancarios del Uruguay postulandose por el Sistema Preferencial de Suplentespor el Sector Banca Oficial con el N°11 para la Asamblea General Representativa (Interior) es de hacer notar que esta lista se encuentra infiltrada de elementos de izquierda.-	
8-1-75	-Relación de funcionarios del Bco. Hipotecario, indica (1)(2)(3) (RR)	

VARIOS./

JUNTA DE COMANDANTES EN JEFE
S. I. D.

070615

Dep. 24.06.82 Sec. 1

Sub Sec. A/N

Ficha Nº ..... Confec. .....

IBARRA MENDEZ — Carlos Alberto
Apellidos — Nombres

DOCUMENTOS: C/C B.B.B.26.107 C/I. 1.151.224
Serie Nº Nº Dpto.

OTROS DOC. .....
Pasaporte Lib. Enrol. etc.

NACIMIENTO: 08.06.49 — Montevideo
Fecha Lugar

DOMICILIO: .....
Calle Nº Teléf. Ciudad o Localidad

PROFESION U OCUPACION: Técnico en Video

LUGAR: ..... CARGO: .....

IDEOLOGIA POLITICA: ..... CLASIFICACION: .....

DATOS COMPLEMENTARIOS: Divorciado
Est. Civil Cónyuge Hijos

.....
Otros familiares

~~106530~~

Fojas	Documentos	070615 ANTECEDENTES A REGISTRAR H-2
13.04.82	13.615	Solicita expedición de pasaporte en el Consulado Uruguayo en París.- Eval.A-1.-(GM)(LA)(VL)(M).

Ficha confeccionada el 29.8.74

MINISTERIO DE DEFENSA NACIONAL
S. I. D.

079615

Dep. PE Sec. 1
Sub-Secc.

Ficha Nº____ Confec.____

IBARRA MENDEZ — Apellidos
Carlos Alberto — Nombres

DOCUMENTOS: C/C.____ (Serie / Nro.) C/I____ (Nro. / Dpto.)

OTROS DOC. ____ (Pasaporte / Lib. Enrol. / etc.)

NACIMIENTO: ____ (Fecha / Lugar)

DOMICILIO: ____ (Calle / Nro. / Teléf. / Ciudad o Localidad)

PROFESION U OCUPACION: ____

LUGAR: ____ **CARGO:** ____

IDEOLOGIA POLITICA: ____ **CLASIFICACION:** ____

DATOS COMPLEMENTARIOS: ____ (Est. Civil / Cónyuge / Hijos)

137289

Otros familiares

F-4

Fecha	Documentos	070615 ANTECEDENTES A REGISTRAR
5/3/74	1053	Figura en una nómina de ciudadanos uruguayos que han abandonado la República de Chile en calidad de asilados o expulsados el 1/4/74.Refugiado.Sin informes.(VV)
17.3.75	D.480	Figura en una nomina de ciudadanos que fueron admitidos en Cuba, luego del derrocamiento del Presidente Salvador Allende, y en caracter de refugiados ingresaron el 13.2.74. Evaluación: A-2 (Z)

S. I. D.

Sub - Secc. A/N.

Ficha Nro. 079616-9 2 SET. 1975

IBARRA (Apellidos) Carlos Ulises (Nombres)

DOCUMENTOS: C/C. AIB 03763 (Serie / Nro.) C/I. 909.600 (1) (Nro. / Dpto.)

OTROS DOC. _____ (Pasaporte / Lib. Enrol. / etc.)

NACIMIENTO: 30 años (1962) (Fecha) Florida (2) (Lugar) Uruguay

DOMICILIO: Silvestre Quilbien s/n. y Tropas (1962). (Calle / Nro. / Apto. / Ciudad o Localidad)
Block 5 Vehicular 2 Nro. 1422 Apto. 104 (Pando) (3)

PROFESION U OCUPACION: Mecánico.Petróleo. (4)

LUGAR: ANCAP CARGO: ACTUAL: Instrumentista Oficial 1ro.

IDEOLOGIA POLITICA: COMUNISTA CLASIFICACION: _____

DATOS COMPLEMENTARIOS: _____ (Est. Civil / Cónyuge / Hijos)

Madres: María Antonieta IBARRA (5) 111878 (Otros familiares)

Fecha	Documentos	079610 ANTECEDENTES A REGISTRAR
28-5-1975	Doc.958	-Afiliado al Partido Comunista el 20.06.62 con el Nº17.905.- (Microfilm incautado a RODNEY ARISMENDI).-EVAL.: B - 2.- (U).
17.7.74	D.1776	
8.1.76	D.0001	-Idem Doc.958.- Eval:C-2 (M).-
1976	O.C.O.A.	-Idem. Doc. anterior.- Eval:A-1 (M).-
12.12.79	.1754	-Figura en una relación de funcionarios de A.N.C.A.P., a los cuales se les ordenó presentar Constancia de Habilitación para Cargos Públicos, en el período comprendido entre el 1.10.79 al 31.10.79.- D.N.I.I.-Idem. Doc.958.- (M).-
		Con fecha 21.8.980, solicitó C.H.C.P. No.10. en J.P.M. para su permanencia en ANCAP.- (SS) - Dpto.3/DNII registra la misma anotación de afiliado al Partido Comunista que este Servicio.- (SS)-
27.3.81	D.0266	22.2.81. El Delegado del S.I.D. en el Dpto de Canelones remite a este Servicio el recurso presentado por la causante por adjudicación de C.H.C.P. Cat."C". (NN)
		02.V.981 - Por Exp. Nº 191/D-I/981 de este Servicio se comunica al Delegado del S.I.D. en Canelones que esta Dirección ha resuelto mantener al causante en la Cat. "C" de C.H.C.P..- (C)
8/6/81	D.4564	-Presenta 2da. Instancia ante el Delegado en Canelones la que es elevada a este Servicio con fecha 26/5/81.-
		13/VII/81 - Por Exp. Nº 468/D-I/81 se elevan a la JCJ todos los obrados para su consideración y resolución correspondiente, con la opinión de la Dirección del SID de mantener la Cat. "C" asignada. (E)

FECHA	DOCUMENTOS	Carlos IBARRA 079610 ANTECEDENTES A REGISTRAR
		26.5.81 - Presenta recurso en 2da. Instancia ante el Delegado del S.I.D. en Canelones, el que es elevado a este Servicio en la fecha para su correspondiente tramitación. 13.7.81 - Por Exp.Nº 468/D_I/81 de este Servicio se remiten a la JCJ los obrados para su resolución.(E)
28/7/81	6433	24/VII/81 - La JCJ comunica a la Dirección de este Servicio que ha resuelto mantener la Cat. "C" de Const. de Hab. otorgada oportunamente al causante.- 29/VII/81 - Por Exp. Nº 579/D-I/981 se remiten todos los obrados al Delegado Dptal. para su conocimiento y notificación del interesado. (E).-
26/2/982	12221/39	Funcionario A.N.C.A.P paso a situacion de disponibilidad el 02/10/81 en aplicacion del Acto Institucional N.7 de fecha 27/6/977.EVALUACION. A-1. (GM) Indica ( ) ( ) ( ) ( ) ( )
4.5.83.	20095/82	Habiendo solicitado C.H.C.P. el 28.8.80, se le otorgó Cat. "C" el 21.11.80.Eval.A.1.(AE).

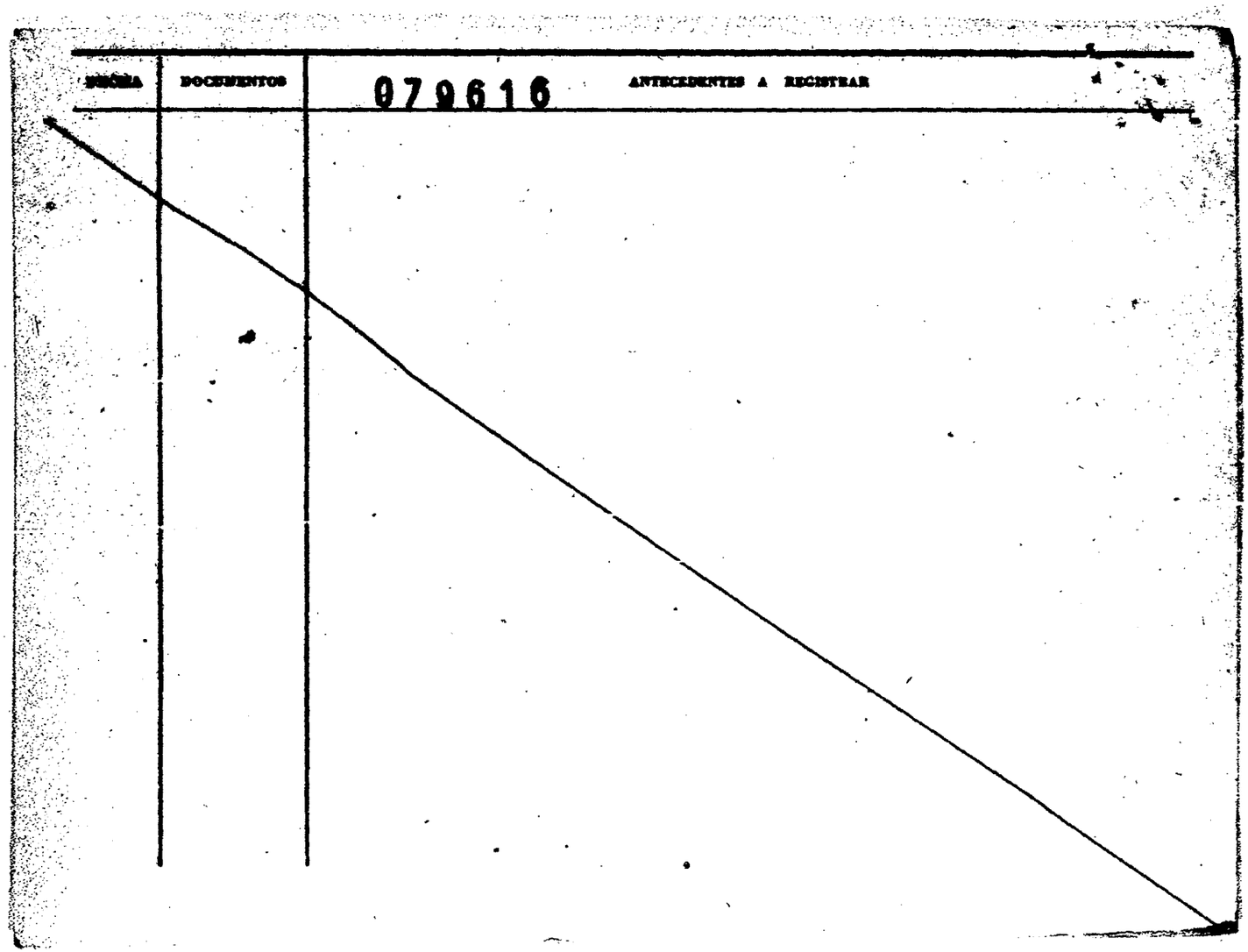
FECHA
DOCUMENTOS
070616
ANTECEDENTES A REGISTRAR

J. C. J.

13 SET. 1976

Dpto. - 1

070616-9

Apellidos IBARRA

Nombres Carlos Ulises

Documentos: C.C.AIB03763-30 años(1962)-Dom:Silvestre Quilbien s/n-Mecánico ANCAP-Af. al P.C. Nº 17905-

Ant, Secc: A B C D E G V

☐ ☐ ☐ ☐ ☐ ☐ ☐

Secreto

079616 **ANTECEDENTES**

Doc. 0001 de fecha 8.1.76 -qq-Ev.:B-2.-

S. I. D.

079617-7

Sub - Secc. A/N.

Ficha Nro. 2 SET. 1975

IBARRA de ABOYO ó ABOLLO (Apellidos) Carmen (Nombres)

IBA (1)

DOCUMENTOS: C/C. LBA 01306 (Serie / Nro.) C/I. _____ (Nro. / Dpto.)

OTROS DOC. _____ (Pasaporte / Lib. Enrol. / etc.)

NACIMIENTO: 38 años (1963) (Fecha) Uruguay (Lugar)

DOMICILIO: Miguel Barreiro 3120 bis Ap.7 entre 26 de Marzo y Achiras. (1963) (Calle / Nro. / Teléf. / Ciudad o Localidad)

PROFESION U OCUPACION: Ama de casa

LUGAR: _____ CARGO: _____

IDEOLOGIA POLITICA: COMUNISTA CLASIFICACION: _____

DATOS COMPLEMENTARIOS: _____ (Est. Civil / Cónyuge / Hijos)

111879

_____ (Otros familiares)

F-2

Fecha	Documentos	079617 ANTECEDENTES A REGISTRAR
28-5-1975	Doc.958	-Afiliada al Partido Comunista el 30.09.63 con el No.20.314.- (Microfilm incautado a RODNEY ARISMENDI).-EVAL.: B - 2.-(U).-
7.7.74	Doc.1776	-Indica (1).- Consultado los Padornes Electorales, dicha serie no corresponde al causante.- (M).-

J. C. J.

Dpto. 1

07961713 SET. 1976

Apellidos IBARRA de ABOYO

Nombres Carmen

Documentos: C.C.LBA01306-38 años(1963)-Dom:Miguel Barreiro 3120-Ama de casa-Af. al P.C. Nº 20314-

Ant, Secc: A B C D E G V

Secreto

07 0617 ANTECEDENTES

54

Doc. 0001 de fecha 8.1.76 -gg-Ev.:B-2.-

A1

"ANTINACIONAL"

JUNTA DE COMANDANTES EN JEFE
S. L. D.

070618-5

Dep. I Secc. I
Sub. Secc. A/N
Ficha N.º _____ Confec. 29.11.82

[redacted] Cirilo Calisto (1)
Apellidos Nombres

DOCUMENTOS: C/C [redacted] 15842 (2)
Serie N.º

C/I 581.055 (3)
N.º Dpto.

OTROS DOC. _____
Pasaporte Lib. Enrol. etc.

NACIMIENTO: 20.9.920 (4) Durazno (5)
Fecha Lugar

DOMICILIO: Amara 3709
Calle N.º Teléf. Ciudad o Localidad

PROFESION U OCUPACION: Mecanico Jubilado (6)

LUGAR: [redacted] CARGO: _____

IDEOLOGIA POLITICA: _____ CLASIFICACION: _____

DATOS COMPLEMENTARIOS: Casado (7)
Est.Civil Cónyuge Hijos

Otros familiares

~~179983~~

Fecha	Documentos	ANTECEDENTES A REGISTRAR 070618	52
19.2.79	D.0279	Afiliado al Partido Comunista No. 51541, desde el 30.11.970 militando en la Agrupación Est. Unión, Secc. Transporte, presentado por R. CHASSALE, según material incautado por OCOA en FEB/76, Operación Morgan.- Eval.:A-1.- (D)(MB).-	
13.9.82	19033	Figura en el 230 lugar de la lista BANI del Partido Nacional Agrupación [illegible] Dpto. de Mdeo.- como candidato para integrar los Deliberantes Departamentales y Convenciones Nacionales en las Elecciones internas de los PP.PP. del 28 de Noviembre de 1982. (D)(MB) Indica (1) al (7)	
16.10.82	—	Por Oficio N°. 043 /82 el S.I.D. comunica a la Corte Electoral que de acuerdo a las disposiciones en vigencia, el causante se halla inhabilitado para integrar la mencionada lista.- La causa que motivó su inhabilitación fué: su afiliación al P. Comunista. (D)(MB)	

JUNTA DE COMANDANTES EN JEFE

S. I. D.

079619-3

Dep. I V Secc. I

Sub Sec. A

Ficha Nº ..... Confec. 6.7.82

IBARRA — Daniel

Apellidos — Nombres

DOCUMENTOS: C/C. ..... Serie ..... Nº ..... C/I. ..... Nº ..... Dpto.

OTROS DOC. ..... Pasaporte ..... Lib. Enrol. ..... etc.

NACIMIENTO: ..... Fecha ..... Lugar

DOMICILIO: ..... Calle ..... Nº ..... Teléf. ..... Ciudad o Localidad

PROFESION U OCUPACION: .....

LUGAR: ..... CARGO: .....

IDEOLOGIA POLITICA: ..... CLASIFICACION: .....

DATOS COMPLEMENTARIOS ..... Est. Civil ..... Cónyuge ..... Hijos

..... Otros familiares

~~15022~~

Fecha	Documentos	070619 ANTECEDENTES A REGISTRAR	H-2
24.6.82	D. 16396	-Junta con Sonia IBARRA, es responsable de la ZONA 1, que comprende: Montevideo, B.Blancos, Balneario hasta Pinar, Toledo, Suárez y Sauce, ante la Junta Nacional de "Encuentros Matrimoniales" de la Iglesaia Católica.- Evah.A-1 (Y)	

FJ 1

MINISTERIO DE DEFENSA NACIONAL 079620-1

S. I. D.

Dep. I Secc. I

Sub - Secc. A/M

Ficha Nro. 27 AGO. 1975

IBARRA [redacted] Daniel

Apellidos Nombres

DOCUMENTOS: C/C BFB 4442 C/I 917.161.

Serie Nro. Nro. Dpto.

OTROS DOC. Pasaporte Lib. Enrol. etc.

18.33.940.

NACIMIENTO: 28 años (1968) Uruguay

Fecha Lugar

Fernando Menk Nº6015 (1980).-

DOMICILIO: Emilio Romero 940 Ap.1 y Heredia (1968).-

Calle Nro. Teléf. Ciudad o Localidad

PROFESION U OCUPACION: Empleado - Afiliado al SUANP.-

LUGAR: ANP.-Elemento Mecánico. CARGO:

IDEOLOGIA POLITICA: COMUNISTA CLASIFICACION:

DATOS COMPLEMENTARIOS:

Est. Civil ~~111880~~ Conyuge Hijos

Otros familiares

Fecha	Documento	070620 ANTECEDENTES A REGISTRAR
28-4-75	Doc.958	-Afiliado al Partido Comunista el 15.05.68 con el No.31286.- (Microfilm incautado a RODNEY ARISMENDI).-EVAL.: B - 2.- (U).-
17.7.74	Doc.1776	- Indica lo mismo que el documento anterior.-Eval: B-2 (M).-
		24/XI/978.- En la fecha solicita C.H.C.P. Form.895 Secc.21a de Policia de Montevideo, contestándose sus antecedentes.

J. C. J.
Dpto. F

079620 13 SET. 1976

Apellidos IBARRA MUNIZ

Nombres Daniel

Documentos: C.C.BFB04442-28 años(1968)-Dom:Emilio Romero 940-Empl. ANP-Af. al P.C. Nº 31286-

Ant, Secc: A B C D E G V

☐ ☐ ☐ ☐ ☐ ☐ ☐

Secreto

07062 0 ANTECEDENTES

Doc. 0001 de fecha 8.1.76 -qq-Ev.:B-2.-

SERVICIO DE INTELIGENCIA

(Dpto. I (Seguridad)

Sección

MINISTERIO DE DEFENSA NACIONAL — M / F
SERVICIO DE INFORMACION DE DEFENSA

Ficha N° [illegible] con fecha [illegible]

070621-9

Foto

Apellidos IBARRA ARAUJO

Nombres Diego

Fecha de Nacimiento:

Lugar de Nacimiento:

Cred. Civ.: Ced. Identidad:

Prontuario: F. Censal:

Padre:

Madre:

Domicilio: Ciudad: Treinta y Tres

Otros datos (Documentos y señas personales)

~~11881~~

FICHA COMPLEMENTARIA

Documento			079621 Antecedentes
Nº	Fecha	Origen	
[illegible].VIII.64.-	"El Popular". 9-75-(1)-D.168.-		-Miembro del Comité Pro-Mantenimiento de Relaciones Diplomáticas y Comerciales con Cuba, recientemente constituído en Treinta y Tres.-
[illegible]	Idem 917"EPOCA"		
	1962 Lista	4190 U.P.	-19º Titular a la Junta Departamental de Treinta y Tres.-
	1971. Lista	1810.	Candidato como 13.lugar a la Junta Eleteral por el dpto.de Treinta y Tres sub lema Unidad de Treinta y Tres.(SS)

11941 / 82
PAG. 2559

-POSEE ANTECEDENTES EN EL CO.NA.E-
EVAL - A - 1. C(D) INDICA ( ) ( ) ( )

7/2/84

MINISTERIO DE DEFENSA NACIONAL
SERVICIO DE INFORMACION DE DEFENSA
M/F
I. P. 079622-785

DE INTELIGENCIA
División I
(Seguridad)

0264 /
Sección
Int. Ant. Nac.
Ficha N.º

Nombres y Apellidos: IBARRA FERREIRA
DORCEN (1)
Dorcen Javier

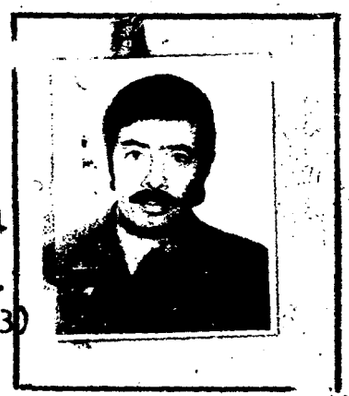

Fecha de Nacimiento: 3/5/34

Lugar de Nacimiento: En la primera seccional judicial de Durazno
(País - Ciudad o Localidad - etc.)

Cred. Civ. Serie BAB N.º 13317(1) Ced. Identidad: 624.796.-

Otros documentos: Reg. Fot. 2.066.684.(5) 2.060.683(3)
(Pasaporte - Libreta Enrola - etc.)

Domicilio: Montevideo.- Alejandro Gallinal 2297.0 - Andrés Lamas 3270 (2)
(Ciudad o Localidad) Lyon 1680 bis (1968) (4) (Telef.)

Filiación
- Edad Aparente ..... Color del Cutis .....
- Color del Cabello ..... Estatura Aproximada .....
- Complexión ..... Aspecto Social .....
- Señas particulares .....

111882

Ficha confeccionada en Montevideo el 17 de Diciembre de 1965.-

070622

F. 2

ACTIVIDADES

(1) Laborales: Profesión Empl.Bancario Lugar de trabajo Casa Central B.R.O.U.

Cargo Sec.Personal.- Antigüedad

Otras Actividades

(2) Políticas: Ideología Actuación

Antecedentes Dirigente de la Asoc.de Emple.Banc.del Uruguay.-

Antecedentes familiares

(3) Sociales: Estado Civil Religión Figuración

Grado Instruccion Lugares que frecuenta

(4) Económicas: Situación Capital aprox. Vehículo Morris 50 Matricula 201.178 (marca y N.o)

Otros datos

Datos Complementarios hijo de Francisco y Ofelia Constancia.-

Apreciación Personal Gral.

FICHA COMPLEMENTARIA IBARRA PEREIRA, [illegible]

Documento Fecha	Origen	079622 Antecedentes
[illegible]/1965.-	75/103.-	-Integrante de los Personales del Banco de la República Oriental del Uruguay(Casa Central Sec.Personal 2º piso s/Solís).- -Figura en una relación de activistas de dicho Banco,en el cual se le sindica como importante activista izquierdista.- -Dirigente de la Asociación de Empleados Bancarios del Uruguay.-
23-XI-65	75/2571	-En el diario "Epoca" de la fecha se publica un artículo sobre la iniciación de una nueva semana de lucha por parte de los funcionarios de los bancos oficiales y Administración Nacional de Puertos,los que realizaron en el día de ayer un mitin en Solís y Cerrito por derogación de las sanciones,destituciones y traslados como así también la inmediata sanción de los presupuestos de 1965 y ampliaciones de 1966.- Dichos trabajadores paralizaron sus labores a las 17.30 hs.,consentrádose en ese lugar,donde el reseñado hizo uso de la palabra en representación de la Banca Oficial.-
20/XI/965	75/2538	-El reseñado integrante de la Asociación de Empleados Bancarios del Uruguay(A.E.B.U.),es reporteado con motivo del paro que cumple esta agremiación Expresa;La lucha que comienza hoy indicada por la Mesa Sindical Coordinadora resultó un exito total y que se mantendrán mientras haya sanciones."Cierta Prensa nos cree privelilegiados con un sueldo superior al que tenemos.-

FICHA COMPLEMENTARIA

Documento		079622 Antecedentes 64
Fecha	Origen	
29-IV-966	76/33	-Bancario. Figura en la Lista N°60 de la Asociación de Bancarios del Uruguay, postulándose por el Sistema Preferencial de Suplentes, por el sector Lista General como N°1 para la Asamblea General Representativa (Capital) y por el sector Banca Oficial como N°1 para la Asamblea Representativa (Capital). Es de hacer notar que esta lista N°60 se encuentra infiltrada de elementos de izquierda.-
6-XII-966	77/215.	-Domiciliado en Ramón Amador 3535-Montevideo.- Propietario del vehículo Morris/50-padrón 119891, con el que estuvo trabajando en el transporte de votantes a distintas mesas de Montevideo, durante las elecciones nacionales de 1966, para las listas del FIDEL.-Se le agregó la letra "J", en el nombre.
19-XII-966	72/194.	-Secretario de actas del Consejo Directivo del Sector Banca Oficial, de la Asociación de Empleados Bancarios del Uruguay.- Ha hecho uso de la palabra en mitines realizados por la mesa Sindical Coordinadora.- Adherente a una lista de bancarios de tendencia izquierdista.- Ha formulado declaraciones para diarios de izquierda.- Evaluación C-2,
10-X-1966.-	M.75- D.1061.- B.p. Color.-	Interviene en el Encuentro Bancario con el F.I.de L. realizado el 7 de Octubre en la Cap. Bancaria en apoyo de la Reforma Popular que el Frente propicia.-

FICHA COMPLEMENTARIA

DOCUMENTO		070622 ANTECEDENTES
Fecha	Origen	
[illegible]/1968	B.18-D.57	-Detenido durante las Medidas Prontas de Seguridad y enviado al Grupo de Artillería N° 2 en Florea a recibir Instrucción Militar.-
7/VII/968	B.18-D.21	- Es importante mantenerlo bajo vigilancia especial en caso de conflicto.-
[illegible]/VI/70	B.77-D.61	- Agitador.-
[illegible]/VI/70	B.77-D.62	- Con esta fecha por Resolución del Comando Militar queda liberado de su obligación como movilizado. - El Directorio del Banco República, resuelve mantenerle a partir de esta fecha con licencia con goce de sueldo.-
26-IV-968	75-656	Integrante de una delegación del F.I.D.E.L. que presidió el acto del P.C. en adhesión al 1o. de Mayo, realizado en el Platense Patín Club. (N)
30-IV-68	75-502	Hace uso de la palabra en acto conmemorativo del 1o. de mayo, organizado por el M.P.U. y realizado en la sede del mismo. (N)

FICHA COMPLEMENTARIA

66

DOCUMENTO		070622 ANTECEDENTES
Fecha	Origen	
10/NOV/971.-	"MARCHA".-	Candidato a ler.suplente,del 6o.lugar a Diputado, en la lista de la 1001,para las elecciones 971.-
14/8/72	"El Popular".-	Presente en el estrado que presidía el acto inaugural de la (IV) Convención Nacional del Fidel celebrada el 25 de Julio 1972 en al Club Platense.- (OO).
9/11/72	D- 1057	Siendo ex-empleado del Banco República, me se presentó a la citación de dicho Banco, con motivo de su probable reintegro. Concurre como representante del Partido Comunista de Bulgaria,"a recibir instrucciones", junto con otras personas del F.A. El viaje tendría una duración de apreximadamente 20 días y el sujeto estaría por regresar. En 1968, siendo Seregni, Jefe de la R.M.1, fué fichado en la misma con motivo de la huelga y movilización bancaria.(D).-
8/11/72	Doc.2369	En ocación de celebrarse la Iv,Convención Nacional del Fidel(julio 1972),produce un informe sobre "Declaraciones de Principios"del mismo que pasa a constituir la base programática .También es electo miembro del Comite Ejecutivo.(OO)

FICHA COMPLEMENTARIA

079622

DOCUMENTO Fecha	Origen	ANTECEDENTES
2/6/1971.-	75-2689	-Participa haciendo uso de la palabra en el mitin realizado en el Palacio Sud América, en homenaje al 5º Aniversario del Movimiento Popular Unitario, integrante del Frente Izquierda de Liberación.-(PP).
" "	75-2688	-Integra el Secretariado del Movimiento Popular Unitario.-(PP).-
19/9/1971.-	75-2775	-Hace uso de la palabra en el acto de inauguración del local del Frente Izquierda de Liberación de la Coordinadora de Progreso.-(PP).-
		23/8/78-Se remitieron datos identificatorios por Mem.(A) No. 1443 (Corte Electoral).- (U)
4.479	D0426-Dpto. III-(POE)	A raíz de operaciones realizadas contra el P.C. y declaraciones de personas, se ha tomado conocimiento quienes son los contribuyentes principales del "Aparato Central de Recursos Financieros del Partido Comunista"; figurando el causante entre los mismos.- (A) Responsable junto a Santiago Rui de la [illegible] Base del P.C. del Dpto. República.-EVAL. A-2. (I)
25-3-82	D. 10166/81/294	Indice (1)

FICHA COMPLEMENTARIA Doreen

DOCUMENTO Fecha	Origen	070622 ANTECEDENTES
1/7/1971.-	75-2376	-Orador en el mitin del Movimiento Popular Unitario, Integrante del Frente Izquierda de Liberación, al cumplir su 5to. Aniversario.-(PP).-
16/10/1971.-	75-2466	-Hizo uso de la palabra en un acto realizado en Mareñas, como candidato de la lista 10011 del Frente Izquierda de Liberación.-(PP).-
4/5/1971.-	75-2663	-Hace uso de la palabra en la reunión del Comité Central Obrero del FIDEL, realizado en el local de la Coordinadora 12a. y 19a. del Frente Izquierda de Liberación.-(PP).-
22/5/1971.-	75-2673	-Hace uso de la palabra en el local del FIDEL, de la Ruta 5 de la ciudad de Canelones.-(PP).-
28/7/71	75-2679	-Representando al Comité Nacional Ejecutivo del F.I.-DE.L., participó de una mesa redonda realizada en la ciudad de Canelones.-(PP).-

[illegible] DE DEFENSA

Dep. I

SERVICIO DE INFORMACION DE DEFENSA /F

IG. 02.02 - 1709

070622

Ficha Nº 33[illegible]

Doreen ó

Nombres y Apellidos: IBARRA FERREIRA Doreen J.

Fecha y Lugar Nac.:

Cred. Cív.: Serie Nº Ced. Identidad:

Otros documentos:
(Pasaporte - Libreta Enrolam. - etc.)

Domicilio: Montevideo.-Ramón Anador 3535
(Ciudad o Localidad) (Calle) (Nº) (Teléf.

Profesión: Empleado Bancario

Foto

Cargo y Lugar: Bco.República Secc.Personal Casa Central 2º Pios

Ideol. Política: Actuación: DIRIGENTE de la Asoc.Bancarios

Datos Complementarios: Es integrante del Sector Banca Oficial ACTIVISTA.-

Apreciación General: Posee un coche marca Morris Modelo 50,Matricula 201.178.-

Ficha confeccionada: 30-5-66

Documento		070622 Antecedentes
Fecha	Origen	
26/6/66 a 20/11/65	El Popular-El Popular	Dirigente de la Asochación de Bancarió sdel Uruguay.- Informante en la asamblea realizada por AEBU, en el Platense Patín Club, sobre mejoras salariales.- Hizo declaraciones para esta diario con referencia al conflicto que mantienen los Bancarios Oficiales para el logro de la sanción de la Ley de Amnistía y el levantamiento de las sanciones que se impusieran durante las medidas de lucha llevadas a cabo para la sanción del Presupuesto de 1966.-
10/10 -65	GREMIOS	-Se postula por la Lista 60 de tendencia izquierdista (Sector Banca Oficial) al consejo Directivo de la Asociación de Bancarios del Uruguay, para el período de 1967/69.-
	76/103	Figura en una relación de activista del Banco y que se le sindica como gran activista.-
23 XI-65	75/2571	En el diario Epoca de la fecha,se publica un artículo sobre la iniciación de una nueva semana de - lucha por parte de los funcionarios de los Bancos Oficiales,y Administración Nacional de Puertos,los que realizaron en el día de ayer un Mitín en las calles Solís y Cerrito,por derogación de las sanciones,destituciones,y traslados como así también la inmediata sanción de los presupuestos de 1965 y ampliaciones de 1966.-

Documento		ANTECEDENTES 070622
Fecha	Origen	
23-XI-65	75/2571	//Los trabajadores paralizaron sus tareas a las 17.30 horas, concentrandose en el lugar antes indicado, donde éste hizo uso de la palabra en representación de la Banca Oficial.-
20-XI-65	75/2538	Es reporteado con motivo del paro que cumple esta Agremiación, y expresa La Lucha que comienza hoy indicada por la Mesa Sindical coordinadora, resultó un exito total, y la misma se mantendrá mientras haya sanciones,-Cierta Prensa nos cree privilegiados con un sueldo superior al que tenemos.
26.8.68	AEBU N°269	Integrante de la Asamblea General Representativa de la Banca Oficial (capital) de la Asociación de Bancarios del Uruguay para el período 1968.
26-6-70	77/61 y 62	-El 22-10-68 por resolución del Comando Militar queda liberado de su obligación como movilizado -El Directorio del Bco. República resuelve mantenerlo a partir de esa fecha con licencia con goce de sueldo.
4/XI/71.	B-79-D-198.-	Trabaja en el Departamento de Negocios con el Exterior, Sección Habilitación y Registro de Firmas.-Uno de los principales ACTIVISTAS dentro del Banco.-(T).-

Documento Fecha	Origen	070622 ANTECEDENTES Fs. 12
		23/8/78-Se remitieron datos identificatorios por Rec. (A) No. 1443 (Corte Electoral).- (U)
28/VII/81	6427	ANTECEDENTES PROPORCIONADOS POR LA DNII: 1968 - Siendo Seregni Jefe de la Región Militar Nº1, fue fichado en la misma, con motivo de la huelga y movilización de bancarios.- 24/VI/69 - Funcionario del Bco. República, en su carácter de dirigente gremial, fue detenido en el día de la fecha, de acuerdo a lo dispuesto en el Decreto sobre M.P.S.- 09/VIII/72 - Con motivo de regresar de Bulgaria, realiza una conferencia titulada "Bulgaria hoy" en el local central del FIDEL. "EL POPULAR".- 27/XI/72 - Hará uso de la palabra en la Sala de "El Galpón" de Mercedes, sobre el tema "El pueblo unido decide su destino". Dicho acto es organizado por el M.P.U. "EL POPULAR".- 03/XII/72 - Tiene a su cargo audición en Radio Vanguardia, auspiciada por el MPU. "EL POPULAR" 04/XII/72 - Hará uso de la palabra en acto organizado por el FIDEL y en apoyo a los 5 puntos del F. Amplio, en la Plazoleta Viera, el día 5 del corriente. "EL POPULAR".-

Fórm. 5

[illegible] Doreen Javier

FICHA COMPLEMENTARIA

Documento		070622 Antecedentes
Fecha	Origen	
		07/III/73 - Hizo uso de la palabra en un acto organizado por el Comité del F. Amplio, refiriéndose a la injusta detención de los ediles frenteamplistas y las soluciones para el país que ofrecen los 5 puntos del F. Amplio. "EL POPULAR".-
		1974 - Integra la lista Nº2 en carácter de 1er. suplente en las elecciones internas de los funcionarios del Banco República, para elegir delegados del personal ante la Comisión del Personal, por el período 1974/976. Los integrantes de dicha lista, casi en su totalidad están sindicados como comunistas.-
		09/IX/77 - Realiza trámite de renovación de pasaporte con intenciones de radicarse en España
		16/I/81 - Se tramita Constancia de Habilitación Nº 1523/80 para su permanencia en el BROU.-
		05/V/81 - Presenta recurso ante el Delegado del SID en el Dpto. de Montevideo, al habérsele incluído en la Cat. "C" de Const. de Hab., el que es elevado a este Servicio el 23/7/81.

.../// .

FICHA COMPLEMENTARIA

Fs. 4

Documento		070622 Antecedentes
Fecha	Origen	
		///...
		30/VII/81 - Por Exp. Nº 591/D-I/81 se comunica al Delegado Dptal., que esta Dirección ha resuelto mantener al causante en la Cat. "C" de Const. de Hab., debiéndosele notificar su posibilidad de acceder a otras instancias. Indica (1) y (2). (E)
[illegible]	11303	-Set./81 - Eleva una nueva nota ante el Delegado Dptal. solicitando se revea su situación, la que es elevada a este Servicio el 26.1.82 para su consideración.-(K)
		30.1.82- Por Exp. Nº [illegible]/D-I/82 de este Servicio se remiten a la JCJ los obrados para su resolución.-
		9.2.82 - Por Exp.Nº561/JCJ/82 la J.C.J. comunica a este Servicio que ha resuelto mantener al causante en la Categoría "C".-
		11.2.82 - Por Exp.N.88/D-I/82 se remiten los obrados al Delegado Departamental para su conocimiento y notificación del interesado, cumplido vuelva.- (K)

REF.	DOCUMENTOS	ANTECEDENTES A REGISTRAR 070622 fs. 45
27.3.82	D:13205	"AEBU" del 14.5.65, pág.5 da cuenta que el causante se desempeña como Secretario de Actas del Consejo Directivo del Sector Banca Oficial de la Asociación de Empleados Bancarios del Uruguay por el período 1965/67. 15.1.66: Se establece que es colaborador financiero del diario "EPOCA". 24.6.69:Viaja actualmente a Bulgaria a recibir instrucciones de acuerdo a lo expresado por el mismo.(concurría como representante del P.C.). El viaje tendría una duración de aproximadamente 20 días. Primer suplente del 6º titular del F.A. en la lista 1000 por el período 72-77 a la Cámara de Representantes. Está involucrado en el desfalco llevado a cabo en el BHCU, Caja Nacional, por un monto aproximado a N$ 100.000.000, el cuál según las declaraciones de CARASUS IRIGOYEN, Jorge "fue volcado para una organización de defensa del pueblo". El causante en carácter de Jefe de la Sección informes de la División de Crédito Social era el que autorizaba se concedieran préstamos a personal fallecido o jornalero, los que están inhabilitados de poder operar en dicha caja. Indica (3a5). EVAL:A-1. (VM). 04/ABR/982 - Por Oficio No. 240/D-I/82 se remite al Señor Jefe de Policía de Montevideo fotocopia del Informe de Inteligencia No. 11/82 del Comando General de la Armada, que

FECHA	DOCUMENTOS	079622 ANTECEDENTES A REGISTRAR F210
		contiene la información mencionada en el antecedente mencionado precedentemente, a la vez que se adjuntan antecedentes de las personas mencionadas en el mismo, entre ellas el causante.- (CC)
23.9.82	D.19870	-25/FEB/982En la fecha se le comunica al causante la resolución adoptada por la J.C.J. respecto a su reclamo de 2da. Instancia. 24/AGO/982- El Delegado Departamental del S.I.D. devuelve el expediente del causante a este Servicio(C)
14.3.83.	2092/82	Habiendo solicitado C.H.C.P. el 23.10.80, se le otorgó Cat. "C" el 25.3.81.Eval.A.1.(AE).
2.12.83.	488/979 Pág.01	1978/79: Integra una agrupación del P.C. dentro del Bco. Rep. Oriental del Uruguay.-Eval.C-3.-(FE)

Fs. 12

JUNTA DE COMANDANTES EN JEFE VER FICHA Nº 111882 Dep. I Sec. I

S. I. D. Sub Secc. A.N.

Ficha Nº ____ Confec. 1.4.82

070622

IBARRA ..... DOREEN .....
Apellidos Nombres

DOCUMENTOS: C/C ..... C/I. .....
Serie Nº Nº Dpto.

OTROS DOC. .....
Pasaporte Lib. Enrol. etc.

NACIMIENTO: .....
Fecha Lugar

DOMICILIO: .....
Calle Nº Teléf. Ciudad o Localidad

PROFESION U OCUPACION: .....

LUGAR: ..... CARGO: .....

IDEOLOGIA POLITICA: ..... CLASIFICACION: .....

DATOS COMPLEMENTARIOS: .....
Est. Civil Cónyuge Hijos

.....
Otros familiares

1[illegible]

Fecha	Documentos	079622 ANTECEDENTES A REGISTRAR 4/8
27.3.82	D.13205	Actuación:M.P.U. fue designado Titular al Comité Ejecutivo del FIDEL. 29.5.71:"ELECCIONES NACIONALES 1971":Candidato por la Lista 1001 1er. Suplente del 6to. Titular a la Cámara de Representantes por el Departamento de Montevideo. 13.9.72:"EL POPULAR": Hizo uso de la palabra por CX 42 Radio Vanguardia. 28.2.72: "EL POPULAR" Conduce audición del M.P.U. por CX 42. 5.7.77: "PCIO. LEGISLATIVO" (Of. Nº 974/77):Comprendido en el Art. 1º Lit. a) del Acto Institucional Nº4.EVAL:A-1.(VM)
1/6/84	11941 / 82 PAG. 2559	-POSEE ANTECEDENTES EN EL CO.NA.E- EVAL - A - 1.C(D) INDICA ( ) ( ) ( )

MINISTERIO DE DEFENSA NACIONAL 079623-5
S. I. D.

III

Dep. I Sec. I
Sub-Secc. A/M
Ficha No. ..... Confec. 25/II/72

IBARRA Eduardo
Apellidos Nombres

DOCUMENTOS: C/C ..... C/I .....
Serie N.o N.o Dpto.

OTROS DOC. .....
Pasaporte Lib. Enrol. etc.

NACIMIENTO .....
Fecha Lugar

DOMICILIO: ..... Río Negro.-
Calle N.o Teléf Ciudad o Localidad

PROFESION U OCUPACION: .....

LUGAR: ..... CARGO: .....

IDEOLOGIA POLITICA FIDEL.- CLASIFICACION

DATOS COMPLEMENTARIOS .....
Est Civil Conyuge Hijos

.....
Otros familiares

~~111083~~

Fecha	Documentos	079623 ANTECEDENTES A REGISTRAR
1971.-	Lista [illegible].-	Candidato a 1er.suplente,del 2°lugar a Diputado,por el Depto.de Río Negro,para las elecciones de 1971.- (U)
7/2/84	11941 / 82 PAG. 2559	-POSEE [illegible] EN EL CO.NA.E- EVAL - A - 1. C(D) INDICA ( ) ( ) ( )

[illegible] NACIONAL

[illegible] I.D.

079624-3

Dep. I

Sub-Secc. [illegible]

Ficha N.o [illegible]

[illegible] Elbio Néstor
Apellidos Nombres

[illegible]MENTOS: C/C _____ C/I 549.547 (1)
Serie N.o N.o Dpto.

[illegible] DOC. _____
Pasaporte Lib. Enrol. etc.

[illegible]TO 40 años (1970)
Fecha Lugar

[illegible] Juan Jacobo Rousseau 3338 Montevideo (1970)
Calle N.o Teléf. Ciudad o Localidad

[illegible] U OCUPACION: Bancario

[illegible] Banco de Londres CARGO:

[illegible]GIA POLITICA CLASIFICACION ACTIVISTA / DIRIGENTE

[illegible] COMPLEMENTARIOS _____ ~~[illegible]~~
Est. Civil Conyuge Hijos

otros familiares

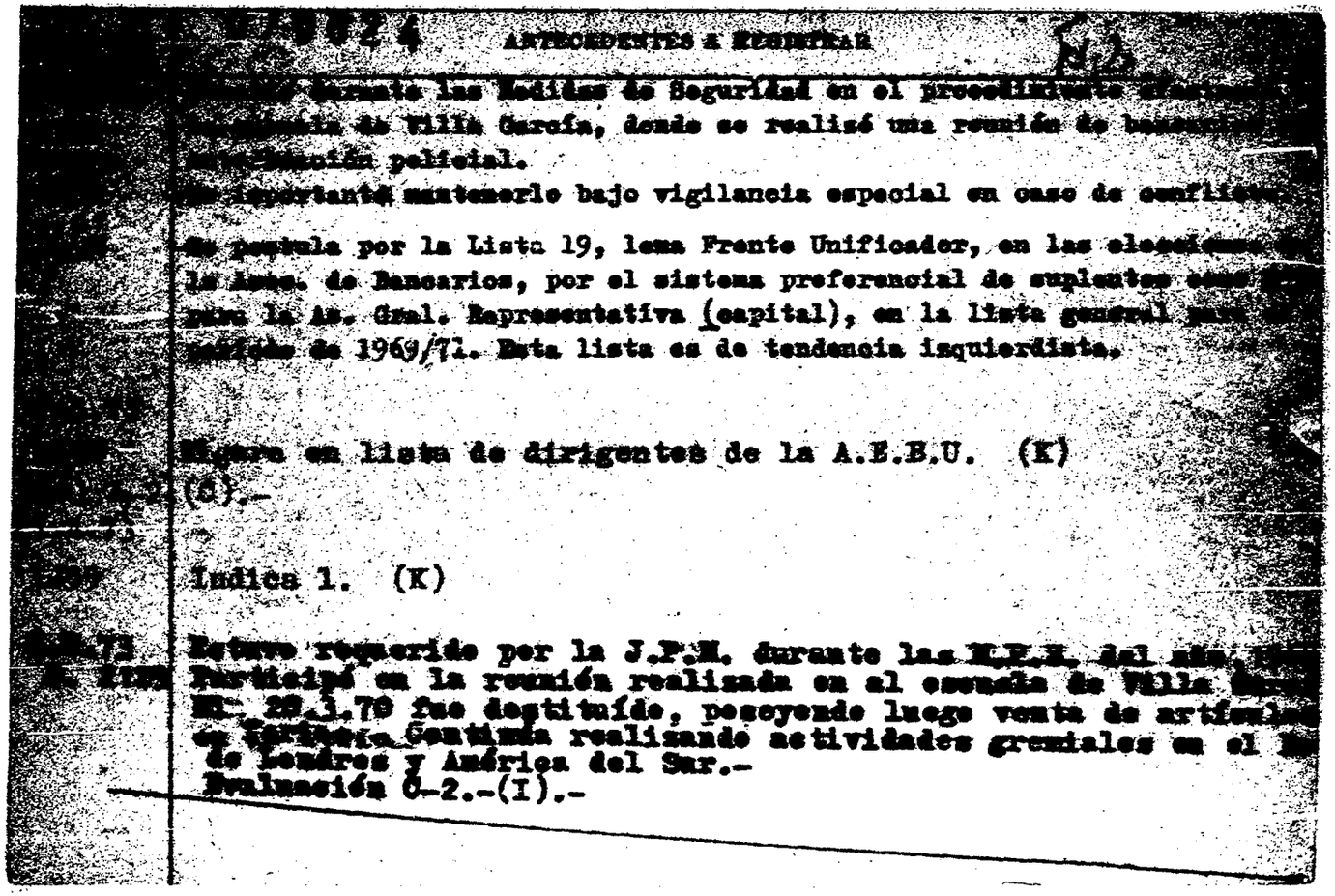

[illegible] ANTECEDENTES A REGISTRAR

[illegible] durante las Medidas de Seguridad en el procedimiento [illegible] de Villa García, donde se realizó una reunión de [illegible] intervención policial.
[illegible] importante mantenerlo bajo vigilancia especial en caso de conflicto.

[illegible] postula por la Lista 19, lema Frente Unificador, en las elecciones [illegible] la Asoc. de Bancarios, por el sistema preferencial de suplentes [illegible] para la As. Gral. Representativa (capital), en la lista general [illegible] período de 1969/71. Esta lista es de tendencia izquierdista.

[illegible] Figura en lista de dirigentes de la A.E.B.U. (K)
[illegible] (C).-

[illegible] Indica 1. (K)

[illegible] Estuvo requerido por la J.P.M. durante las M.P.S. del año [illegible]
[illegible] Participó en la reunión realizada en al escuela de Villa [illegible]
[illegible] 20.1.70 fue destituído, poseyendo luego venta de artículos [illegible] Continúa realizando actividades gremiales en el [illegible] de Londres y América del Sur.-
Evaluación C-2.-(I).-

CONSEJO DE INFORMACION
DE DEFENSA
Dep. I

079624

Confeccionado el 8-IV-1970.-

[illegible]

FOTO

Apellidos IBARRA ZUNINO

Nombres Elbio Néstor

Fecha de Nacimiento 38 años (1968)

Lugar de Nacimiento Uruguay

Est. Civil Casado

Cred. Cívica ..... Ced. Identidad 549.547(1)

Otros Documentos .....

Ocupación Funcionario del Banco de Londres

Padre .....

Madre .....

Domicilio Juan Jacobo Rousseau 3338 Ciudad Montevideo

Otros datos .....

~~67146~~

FICHA COMPLEMENTARIA

DOCUMENTO		079024 ANTECEDENTES
Fecha	Origen	
[illegible]	R72-D37 Parte 33	-Detenido durante las Medidas Prontas de Seguridad en el procedimiento efectuado en la Escuela de Villa García, donde se realizó una reunión de bancarios sin autorización policial.-
7/VII/968	B.18-D.21	- Es importante mantenerlo bajo vigilancia especial en caso de conflicto.-
[illegible].82	D.10[illegible]66/81/ 243	Fue internado en el C.G.I.O.R. en M.P.S. desde [illegible] al por .Evaluacion A-1 (GM) Indica (1) ( ) ( ) ( ) ( ) ( ) ( ) ( ) ( ) ( ).
[illegible].07.82	17.013	Candidato en el 8 lugar a la Asamblea General Representativa (Capital) por la Lista 19 de la Asociación de Bancarios del Uruguay bajo el Lema " FRENTE UNIFICADOR", Sub-lema " Plena Democracia Sindical y Unidad para la Lucha ", para el período 68-70. Eval.:A-1.- Indica ( ) ( ) ( )(LA)(GM)

DE INTELIGENCIA
División I
(Seguridad)

MINISTERIO DE DEFENSA NACIONAL
SERVICIO DE INFORMACION DE DEFENSA
M / F

Sección A.
Act. Ant. Nac.
Ficha N.° 0037.

I.D. 070025-01

Nombres y Apellidos: IRAMA MUYA (1) Nicio Hermes (2)

Fecha de Nacimiento: 34 años. (4)

Lugar de Nacimiento: (País - Ciudad o Localidad - etc.)

Foto

Cred. Civ.: Serie NAB. N.° 05331 Ced. Identidad: (3)

Otros documentos: (Pasaporte - Libreta Enrolam. - etc.)

Domicilio: Montevideo Gral. Paz 4855 1305 y Coimbra.
(Ciudad o Localidad) (Calle) (5) (6) N.°) (Telef.)

Filiación
- Edad Aparente ..... Color del Cutis .....
- Color del Cabello ..... Estatura Aproximada .....
- Complexión ..... Aspecto Social .....
- Señas particulares .....

~~11884~~

Ficha confeccionada en Montevideo el 13 de mayo de 1963

070625

B2

ACTIVIDADES

(1) Laborales: Profesión Arquitecto Lugar de trabajo .....

Cargo ..... Antigüedad .....

Otras Actividades .....

.....

(2) Politicas: Ideología COMUNISTA ..... Actuación .....

Antecedentes .....

Antecedentes familiares .....

(3) Sociales: Estadc Civil ..... Religión ..... Figuración .....

Grado Instrucción ..... Lugares que frecuenta .....

(4) Económicas: Situación ..... Capital aprox. ..... Vehículo ..... marca y N.o

Otros datos .....

Datos Complementarios .....

Apreciación Personal Gral. .....

.....

.....

FICHA COMPLEMENTARIA Elcio A-3

Documento		079625 Antecedentes
Fecha	Origen	
[illegible]	Marcha	Firmante de un manifiesto del Movimiento de Trabajadores de la Cultura (integrantes del FIDEL). Firmó manifiesto de MIL CIEN INTELECTUALES DEL FIDEL. Firmó declaración de Profesionales Universitarios ante la situación cubana.
20-V-964 22-V-964	B-75-(1)-D-133.- "Epoca" B-75-(1)-D-134 "Marcha"	Firmante de una protesta ante el Señor Embajador del Brasil en nuestro país, por la detención de los miembros de la Delegación Comercial de China Comunista en Rio de Janeiro, detenidos por actividades Antinacionales.- **El reseñado es Directivo del Instituto Cultural Uruguay-China.-**
28/IX/964.-	B-72-D-97.-	-Integrante del Directorio del Instituto Uruguay-China.- Evaluación F-2.
2-IX-964.-	B-75(1)D-300.- El Popular.	**Firmante de un manifiesto por el cual expresan que el Consejo Nacional de Gobierno no puede ni debe acatar la resolución de la OEA en el sentido de romper relaciones diplomáticas con Cuba.-**
22-X-964.-	B-75(1)D-1006	-Adherente del "Primer Encuentro de Intelectuales Progresistas, organizado por el Movimiento de Trabajadores de la Cultura del Frente Izquierda de Liberación, realizado en Montevideo los días 22, 23 y 24 de octubre de 1964.-
16/XII/1965	75/2732	Firmante de un manifiesto de Docentes, Profesionales y Artistas en contra de las Medidas de Pronta

FICHA COMPLEMENTARIA

Documento		070625 Antecedentes
Fecha	Origen	
16/XI1/1965	75/2732	Seguridad.
23/VIII/66	77/131	- Se domicilia en la calle Gral. Paz 4855 en la Ciudad de Montevideo. Figura en una relacion de personas las cuales estan vinculadas al "Instituto Cultural Uruguay-China"(I.C.U.CH.), del cual es suscriptor de material de propaganda.-
11-XI-1966.	B-75-D-630.-	Figura en un llamamiento a apoyar al "FRENTE IZQUIERDA DE LIBERACION"y a votar sus listas en las elecciones correspondientes al año en curso,llamamiento éste que es formulado por los trabajadores de la cultura de dicho frente.-
28.V.75.	Doc.958.	- Afiliado al P.Comunista el 30.01.66.con el No. 24966. (Microfilm incautado a RODNEY ARISMENDI). Eval: B - 2. Indica: (1) al (3). (U).= (Corregido por (E)).-

TERRA Elcio

FECHA	DOCUMENTOS	ANTECEDENTES A REGISTRAR 70625
29/7/77	D.0717	-29.7.960 "LA RCHA": Firmante de un manifiesto de apoyo a la Revolución Cubana. (MM).-
13.6.77	Doc. 0834	**Año 1962-Firmante de un manifiesto de Profesionales Universitarios ante la situación Cubana. Eval. A-2 (BB).-**
13.12.983	.1949/79 Pág.001	"EL POPULAR" 2.10.968Ñ Firmante de un nómina de adherentes a la Sociedad de Arquitectos del Uruguay en solidaridad con la Universidad y por el pronto levantamiento de las M.P.S.*- (FE)

E-6

FECHA	DOCUMENTOS	079625 ANTECEDENTES A REGISTRAR

31.3.79

57

JUNTA DE COMANDANTES EN JEFE 79625

S. I. D.

Dep. I Sec. I

Sub Secc. A/M

Ficha Nro. _____ Confec. _____

IBARRA MUYA — Apellidos

ELCIO HERMES — Nombres

DOCUMENTOS: C/C BCA-52282 — Serie Nro. C/I. _____ Nro. Dpto.

OTROS DOC. _____ Pasaporte Lib. Enrol. etc.

NACIMIENTO: _____ Fecha Lugar

DOMICILIO: _____ Calle Nro. Teléf. Ciudad o Localidad

PROFESION U OCUPACION: _____

LUGAR: _____ CARGO: _____

IDEOLOGIA POLITICA: _____ CLASIFICACION: _____

DATOS COMPLEMENTARIOS: _____ Est. Civil Cónyuge Hijos

_____ Otros familiares

108

Fecha	Documento	070625 ANTECEDENTES A REGISTRAR
7.11.78	Doc.1513	- Delegado de Mesa por las listas: 1001-2001.- , en las elecciones nacionales del año 1971 , por el Departamento de Montevideo.- . Circuito No. 1142.- (INFORME CORTE ELECTORAL).- (Pág.N°0324) (M).-

11941 / 82 - POSEE ANTECEDENTES EN EL CO.NA.E-
PAG 2539 EVAL - A - 1 (C) (D) INDICA ( ) ( ) ( )

11484

13 SET. 1976

J. C. J. 070625

Dpto. 1

Apellidos IBARRA MUYA

Nombres Elcio Hermes

Documentos: C.C.NAB05331-34 años(1966)-Dom: Gral. Paz 1805-Arquitecto-Af. al P.C. Nº 24966-

Ant, Secc: A B C D E G V

☐ ☐ ☐ ☐ ☐ ☐ ☐

Secreto

ANTECEDENTES 070625 Fto

Doc. 0001 de fecha 8.1.76 -qq-Ev.:B-2.-

[illegible] DE INFORMACION DE DEFENSA 070626-7

Hoja 1

Confeccionado el 8-IV-1970

[illegible]

Apellidos IBARRA LAITANO

Nombres Eloy Alberto

Fecha de Nacimiento 21 años (1968)

Lugar de Nacimiento Uruguay

Est. Civil Soltero

Cred. Cívica Ced. Identidad

Otros Documentos

Ocupación Estudiante de Medicina

Padre

Madre

Domicilio [illegible] 1625 Ciudad Montevideo

Otros datos

~~87147~~

FICHA COMPLEMENTARIA

DOCUMENTO		079626 ANTECEDENTES
[illegible]	Origen	
[illegible]	[illegible] Parte 30	-Detenido por manifestación y padres [illegible] Medidas Prontas de Seguridad.-
[illegible]	16/1	En diciembre de 1970 figura como Becario de la [illegible] sidad de la República, percibiendo un sueldo [illegible] neto de $ 23.760.oo.-(E)
[illegible]	Doc. [illegible]	-Indica Doc. anterior, percibiendo un sueldo [illegible] (E).-

S. I. D.

07 627 - 6

Sub - Secc. A/M.

Ficha Nro. 2 SET. 1975

IBARRA — Esteban Gregoria (Mujer)

Apellidos — Nombres

DOCUMENTOS: C/C. ____ Serie ____ Nro. ____ C/I. ____ Nro. ____ Dpto. ____

OTROS DOC. ____ Pasaporte ____ Lib. Enrol. ____ etc. ____

NACIMIENTO: 61 años (1965) — Fecha ____ Uruguay — Lugar

DOMICILIO: Andes 1211 entre Canelones y Soriano (1965).- — Calle ____ Nro. ____ Teléf. ____ Ciudad o Localidad

PROFESION U OCUPACION: Ama de casa

LUGAR: ____ CARGO: ____

IDEOLOGIA POLITICA: COMUNISTA — CLASIFICACION: ____

DATOS COMPLEMENTARIOS: ____

Est. Civil ____ 111885 ____ Cónyuge ____ Hijos ____

Otros familiares

Fs 2

Fecha	Documentos	078627 ANTECEDENTES A REGISTRAR
28-5-1975	Doc.958	-Afiliada al Partido Comunista el 19.05.65 con el No.22851.- (Microfilm incautado a RODNEY ARISMENDI).-EVAL.:B - 2.-(U).-
17.7.74	M. 1776	Idem Documento anterior.- Eval: B-2 (M).-

J. C. 4
Dpto. 1

07962793 SET. 1976

Apellidos IBARRA

Nombres Esteban Gregoria(Mujer)-

Documentos: 61 años(1965)-Dom: Andes 1211-Ama de casa-Af. al P.C. Nº 22851-

Ant, Secc: A ☐ B ☐ C ☐ D ☐ E ☐ G ☐ V ☐

Secreto

ANTECEDENTES

Doc. 0001 de fecha 8.1.76 -qq-Ev.:B-2.-

SERVICIO DE INTELIGENCIA
División I
(Seguridad)

MINISTERIO DE DEFENSA NACIONAL
SERVICIO DE INFORMACION DE DEFENSA
M/F

I-A 071662 8-240

PE

Sección ....
Act. No. ....
Ficha N.° ~~0200~~

Nombres y Apellidos: IBARRA Federico
....

Fecha de Nacimiento: ....

Lugar de Nacimiento: ....
(País - Ciudad o Localidad - etc.)

Cred. Civ. Serie .... **N.°** .... **Ced. Identidad:** ....

Otros documentos: ....
(Pasaporte - Libreta Enrolam. - etc.)

Foto

Domicilio: ....
(Ciudad o Localidad) (Calle) (N.°) (Telef.)

Filiación
- Edad Aparente .... Color del Cutis ....
- Color del Cabello .... Estatura Aproximada ....
- Complexión .... Aspecto Social ....
- Señas particulares ....
....

Ficha confeccionada en Montevideo el 30 julio de 1966

F-2

070628

ACTIVIDADES

(1) Laborales: Profesión Docente de Primaria Lugar de trabajo .....

Cargo ..... Antigüedad .....

Otras Actividades .....

.....

(2) Políticas: Ideología ..... Actuación .....

Antecedentes .....

Antecedentes familiares .....

(3) Sociales: Estado Civil ..... Religión ..... Figuración .....

Grado Instrucción ..... Lugares que frecuenta .....

(4) Económicas: Situación ..... Capital aprox. ..... Vehiculo ..... marca y N.o

Otros datos .....

Datos Complementarios .....

Apreciación Personal Gral. .....

.....

.....

FICHA COMPLEMENTARIA

743

Documento		070628 Antecedentes
Fecha	Origen	
1/4/1965	75/2721	Firma una adhesión al comité nacional de apoyo al "Llamado del comité del Día de vietnam" de erkeley en el quee se condena la acción norteamericana en Vietnam y su penetración en América Latina. Asia y Africa.
14/4/73.	Doc.749.	Docente de Primaria vinculado al M.L.N.(Tupamaros).(bb)

Datos proporcionados al día 26 de agosto de 1972

AL

MINISTERIO DE DEFENSA NACIONAL
S. I. D.

070629-2

Dep. I Secc. I
Sub-Secc. A/M
Ficha Nro. ..... Confec. .....

IBARRA Apellidos ..... Felicia Nombres .....

DOCUMENTOS: C/C. ..... Serie ..... Nro. ..... C/I. ..... Nro. ..... Dpto. .....

OTROS DOC. ..... Pasaporte ..... Lib. Enrol. ..... etc. .....

NACIMIENTO: ..... Fecha ..... Lugar .....

DOMICILIO: ..... Calle ..... Nro. ..... Teléf. ..... Ciudad o Localidad .....

PROFESION U OCUPACION: .....

LUGAR: ..... CARGO: .....

IDEOLOGIA POLITICA: ..... CLASIFICACION: Socialista

DATOS COMPLEMENTARIOS: ..... Est. Civil ~~111886~~ Conyuge ..... Hijos .....

..... Otros familiares .....

1-2

Fecha	Documentos	070629 ANTECEDENTES A REGISTRAR
Año 1971	Lista 99	Figura como 6º. Suplente a la Junta Electoral por el PS/Soriano. Dpto. de Soriano, en las listas del Partido Socialista en las elecciones Nacionales de 1971. (R)
1971.	Lista 808	Candidato como 6to.titular a la Junta Electora, por el Dpto. de Soriano, sub.lema "Frente del Pueblo".. (W).

070630-0

TJL

JUNTA DE COMANDANTES EN JEFE

S. I. D.

Dep. I Secc. I

Sub Secc. A/M

Ficha Nro. ____ Confec. 23.11.76

IBARRIA CORCE — Apellidos

Fernando — Nombres

DOCUMENTOS: C/C ____ (Serie / Nro.) C/I. ____ (Nro. / Dpto.)

OTROS DOC. ____ (Pasaporte / Lib. Enrol. / etc.)

NACIMIENTO: 38 años(1975) — Fecha

Uruguay — Lugar

DOMICILIO: Galicia 1480 — Calle / Nro. / Telef. / Ciudad o Localidad

PROFESION U OCUPACION: Empleado

LUGAR: Rodanco S.A **CARGO:** ____

IDEOLOGIA POLITICA: ____ **CLASIFICACION:** ____

DATOS COMPLEMENTARIOS: Casado — Est. Civil / Cónyuge / Hijos

~~111887~~

Otros familiares

Fs 2

Fecha	Documentos	070630 ANTECEDENTES A REGISTRAR
26.11.75 PD 7 a 7	2029	26.11.75 -Detenido al tenerse información de que en la firma "Rodanco S.A." se estarian efectuando descuéntos por parte de los funcionarios para el P. Comunista, como así tambien se destribuía la "Carta Semanal". Inspeccionado su lugar de trabajo se incauta un par de cuadernos y un bibliorato conteniendo nombres de operarios a los que se le hace descuento.- (DD)
16.12.75 PD. 7 a 7	2067	27.11.75 -Indagado, expresó que él era el encargado de cobrar la cuota; era el tesorero de la comisión integrada por Dardo Alcoba, Pablo Matteos, Juan Fernandez Fernandez. Siguió agregando que la empresa tenía conocimiento del cobro de las cuotas, en relación al control de los obreros que abonaban esas cuotas se realizaba por medio del cuaderno que le fuera incautado.- (DD)
5.12.75 PD. 7 a 7	2050	28.11.75 -Nuevamente indagado, expresó que hasta hace dos meses entregaba a los empleados una tarjeta como comprobante del aporte, teniendo la siguiente inscripción: "Centro Obrero Rodanco - Filial C.O.T.- (DD)
16.12.75 PD. 7 a 7	2068	30.11.75 -Recuperó la libertad por orden Superior.- (DD)

SERVICIO DE INFORMACION [illegible]

[illegible] 878631-8

Confeccionado el 1 de [illegible] de [illegible]

Apellidos IBARRA SARAVIA

Nombres Francisco

Fecha de Nacimiento

Lugar de Nacimiento

FOTO

Est. Civil Casado (2)

Cred. Cívica

Ced. Identidad

Otros Documentos

Ocupación Func. Pcia. República Sec. Secretaría de Crédito Industrial.-

Padre

Madre

Domicilio Bernardo Susviella Nº 4437 (2) Ciudad

Otros datos

~~67148~~

HOJA COMPLEMENTARIA

		07063 ANTECEDENTES
[illegible]	8.18-8.22	- Concurre a recibir Instrucción Militar en la Escuela de Armas y Servicios durante la vigencia de [illegible] das Prendas de Seguridad.-
[illegible]	[illegible]	(A) Nº 2513/81 PARA LA 2DA. DIV. DEL E.M.G. [illegible]
[illegible]	[illegible]	[illegible] del (1º al (2). (2)

29 AGO. 1975 Tsl

MINISTERIO DE DEFENSA NACIONAL 079632-6

S. I. D.

Dep. I Secc. I

Sub - Secc. A/N

Ficha Nro. ___

IBARRA — Germán Laureano

Apellidos — Nombres

DOCUMENTOS: C/C OAA 00873 (Serie, Nro.) C/I. ___ (Nro., Dpto.)

OTROS DOC. ___ (Pasaporte, Lib. Enrol., etc.)

NACIMIENTO: 53 años (1966) 6 (1967) (1) — Uruguay

Fecha — Lugar

DOMICILIO: Rivera y Avda. Brasil — SAN JOSE (1966)

Calle — Nro. — Teléf. — Ciudad o Localidad

PROFESION U OCUPACION: Albañil

LUGAR: ___ CARGO: ___

IDEOLOGIA POLITICA: COMUNISTA CLASIFICACION: ___

DATOS COMPLEMENTARIOS: ___

Est. Civil — ~~111888~~ — Conyuge — Hijos

Otros familiares

F43

Fecha	Documentos	070632 ANTECEDENTES A REGISTRAR
28-5-75	Doc.958	-Afiliado al Partido Comunista el 29.12.66 con el No.26666.- (Microfilm inscautado a RODNEY ARISMENDI).-EVAL.: B - 2.-(U).-
		24/5/78 - Se contestó por Mem. (A) No. 1105 para el Dpto. II del E.M.E (U).-
17.7.74	Doc.1776	-Indica lo mismo que el Documento anterior, excepto fecha de afiliación: 29.12.67.- Indica (1).- Eval:B-2 (M).-
		29/8/79 - Se contestó por Memo.(A)Nº1615/79 a la Of.Lab. del ESMACO.(Z).-

J. C. J.

Dpto. 1

079632 13 SET. 1976 /13

Apellidos IBARRA

Nombres Germán Laureano

Documentos: C.C.OAA00873-53 años(1966)-Dom: Rivera y Ada. Brasil(San José)-Albañil-Af. al P.C. Nº 26666-

Ant, Secc: A B C D E G V

Secreto

07062 **ANTECEDENTES** 59

Doc. 0001 de fecha 8.1.76 -qq-Ev.:B-2.-

VARIOS

23.07.82

FSL

JUNTA DE COMANDANTES EN JEFE
S. L. D.

070633-4

Dep. I Secc. I

Sub. Secc. A/N

Ficha N.º _____ Confec. _____

IBARRA — Apellidos

Gilberto — Nombres

DOCUMENTOS: C/C _____ Serie _____ N.º C/I. _____ N.º _____ Dpto.

OTROS DOC. _____ Pasaporte _____ Lib. Enrol. _____ etc.

NACIMIENTO: _____ Fecha _____ Lugar

DOMICILIO: _____ Calle _____ N.º _____ Teléf. _____ Ciudad o Localidad

PROFESION U OCUPACION: _____

LUGAR: _____ CARGO: _____

IDEOLOGIA POLITICA: _____ CLASIFICACION: _____

DATOS COMPLEMENTARIOS: _____ Est. Civil _____ Cónyuge _____ Hijos

_____ Otros familiares

~~172687~~

VARIOS

23.07.82 Fs 1

JUNTA DE COMANDANTES EN JEFE
S. I. D.

070633-4

Dep. 1 Secc. 1

Sub. Secc. A/N

Ficha N.° _____ Confec. _____

IBARRA — Apellidos

Gilberto — Nombres

DOCUMENTOS: C/C _____ Serie _____ N.° C/I. _____ N.° _____ Dpto.

OTROS DOC. _____ Pasaporte _____ Lib. Enrol. _____ etc.

NACIMIENTO: _____ Fecha _____ Lugar

DOMICILIO: _____ Calle _____ N.° _____ Teléf. _____ Ciudad o Localidad

PROFESION U OCUPACION: _____

LUGAR: _____ CARGO: _____

IDEOLOGIA POLITICA: _____ CLASIFICACION: _____

DATOS COMPLEMENTARIOS: _____ Est.Civil _____ Cónyuge _____ Hijos

_____ Otros familiares

~~172887~~

Fecha	Documentos	070633 ANTECEDENTES A REGISTRAR	52
07.07.82	16.626	ntegrante de la Sociedad de Fomento Rural de Piraraja. De ideología olítica Colorado.Eval.:B-2.- (VL) (M)	

[illegible] EN JEFE 079634-2

Dep. [illegible]

Ficha No. [illegible]

[illegible] Gladys

Apellidos Nombres

DOCUMENTOS: C/C. ..... C/I. .....

Serie No. No. Dpto.

[illegible] .....

Pasaporte Lib. Enrol. etc.

[illegible] .....

Fecha Lugar

[illegible] .....

Calle No. Teléf. Ciudad o Localidad

PROFESIÓN U OCUPACIÓN: .....

LUGAR: ..... CARGO: .....

IDEOLOGÍA POLÍTICA: ..... CLASIFICACIÓN: .....

DATOS COMPLEMENTARIOS .....

Est. Civil Cónyuge Hijos

[illegible] de la [illegible]: Yolanda IBARRA

Otros familiares

[illegible]

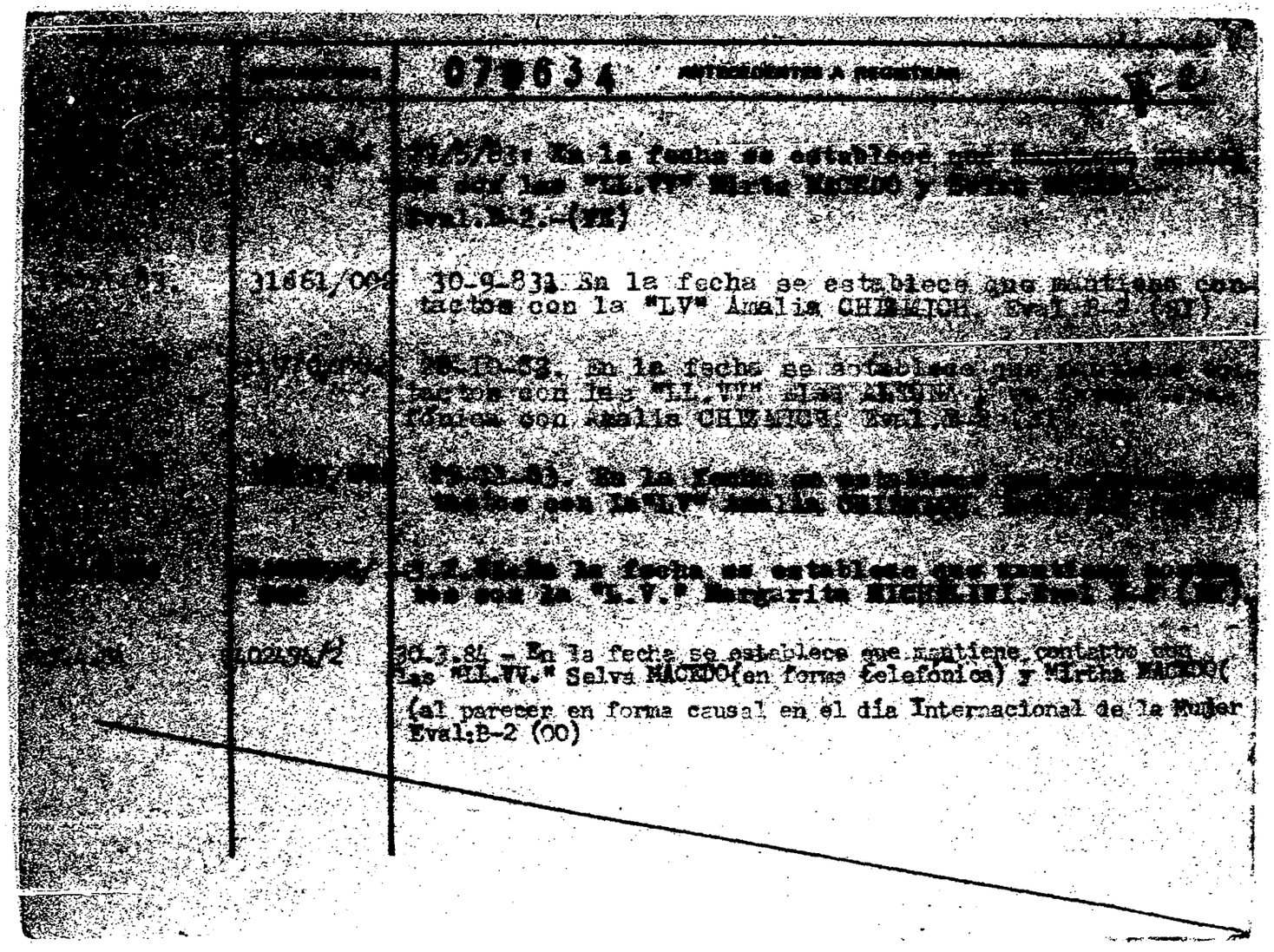

29 AGO. 1975 Tol

MINISTERIO DE DEFENSA NACIONAL 079635-9 Dep. I Secc. I
S. I. D. Sub - Secc. A/M
Ficha Nro.

TIANERA de BENTANCOR y BENTANCUR(1) Gladys
Apellidos Nombres

DOCUMENTOS: C/C MAA 18870 C/I.
Serie Nro. Nro. Dpto.

OTROS DOC.
Pasaporte Lib. Enrol. etc.

NACIMIENTO: 34 años (1968) Uruguay
Fecha Lugar

DOMICILIO: Ortiz 29 La Paz - Dpto. CANELONES (1968).
Calle Nro. Telef. Ciudad o Localidad

PROFESION U OCUPACION: Ama de casa

LUGAR: CARGO:

IDEOLOGIA POLITICA: COMUNISTA CLASIFICACION:

DATOS COMPLEMENTARIOS:
Est. Civil Conyuge Hijos

~~111889~~

Otros familiares

Fecha	Documentos	070635 ANTECEDENTES A REGISTRAR
[illegible]-75	Doc.958	-Afiliada al Partido Comunista el 17.12.68 con el No.35728.- (Microfilm incautado a RODNEY ARISMENDI).-EVAL.: B - 2.- (U).-
17.7.74	D. 1776	-Indica lo mismo que el Documento anterior.- Indica(1).- (M).-

J. C. J.

Dpto. 1

07063 13 SET. 1976

Apellidos IBARRA de BENTANCOR

Nombres Gladys

Documentos: C.C.MAA18870-34 años(1968)-Dom: Ortiz 29 (La Paz)-Ama de casa-Af. al P.C. Nº 35728-

Ant, Secc: A ☐ B ☐ C ☐ D ☐ E ☐ G ☐ V ☐

Secreto

070635 **ANTECEDENTES**

Doc. 0001 de fecha 8.1.76 -qq-Ev.:B-2.-

JUNTA DE COMANDANTES EN JEFE " ANTINACIONAL " Dep. I Secc. A1

S. I. D. 070636-7 Sub Secc. A/M

Ficha Nº ____ Confec. 20/1/82

IBARRA GATTO — Apellidos
GRACIELA CRISTINA — Nombres

DOCUMENTOS: C/C OAB 4557 (Serie, Nº) C/I. 2.010.486 (Nº) Mdeo. (Dpto.) (1)

OTROS DOC. ..... Pasaporte ..... Lib. Enrol. ..... etc.

NACIMIENTO: 30/10/952 (2) (Fecha) Dpto. San José (3) (Lugar)

DOMICILIO: Asamblea 631 entre Colón y Sarandí (4) (Calle, Nº, Teléf., Ciudad o Localidad)

PROFESION U OCUPACION: Nurse (5)

LUGAR: ..... CARGO: .....

IDEOLOGIA POLITICA: ..... CLASIFICACION: .....

DATOS COMPLEMENTARIOS: Casada (6) (Est. Civil, Cónyuge, Hijos)

Hija de: Rafael Ernesto y Ramona Luisa (7) ~~111890~~ (Otros familiares)

Fecha	Documentos	070656 ANTECEDENTES A REGISTRAR	fs 2
15/9/78	Doc.0947	-Delegado de Mesa en las Elecciones Nacionales del año 1971 por el Frente Amplio, listas 988, 9988, 1001, 2001, 808, 1808, 90, 190, 4190, 4191, 76, 176, circuitos 18, por el departamento de San José.-Evaluación A-1.-	
5/8/81 No.392/81 [illegible]	C.H.C.P. Secc.1a. JOSE	-DATOS REGISTRADOS POR EL DPTO.III DE LA D.I.I. -26/9/78: Figura en una nómina de Delegados "Marxistas y Pro-Marxistas" sin fecha, de la Jef.de Pol. de San José.-Secc.Inf.e Ing., que actuaron en las Elecciones Nacionales del año 1971.- -5/1/79: Según diario "Los principios" del 25/11/71, del Dpto. de San José, hace pública su adhesión al Frente Amplio.- -2/7/72: Una persona de nombre, Graciela IBARRA, que se trataría de la Titulars, es firmante de un manifiesto de adhesión al Frente Amplio de residentes de San José en Montevideo (publicado en 1971 en aquél Dpto) en el que expresaba su adhesión militante a la mencionada colectividad política y la plena aceptación de sus bases programáticas.- -22/12/81: En la fecha se contestó dicha constancia a nombre de la causante, para su Ingreso a la Colonia de Asistencia Siquiátrica.-(BC) Indica del (1) al (7).-	
11.06.82	11731	-Informe a C.H.C.P Nº 392/81 SAN JOSE, ITEM 2-7-72.-	
14.12.82	- - - -	Se contestó Memo.(A) Nº 3077/82 al M.S.P..-(PP)	
5.10.82	D.20487	-Con fecha 5.8.81 solicitó C.H.C.P., la cual le fue expedida el 13.8.81. Cat. "B".- (MB)	
7/2/84	11941 / 82 PAG. 4559	-POSEE ANTECEDENTES EN EL CO.NA.E- EVAL. A-1 C(D) INDICA ( ) ( ) ( )	

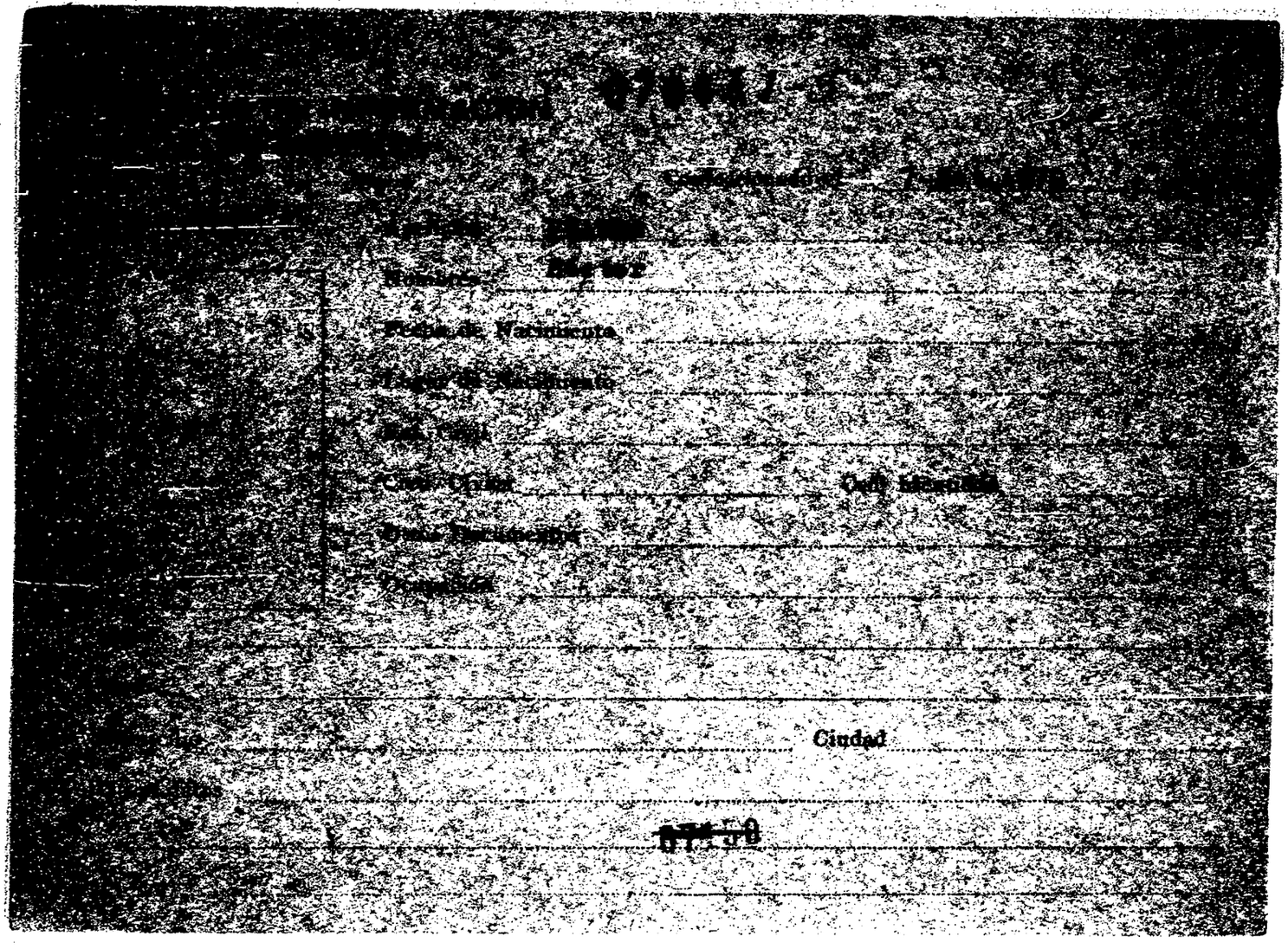

[illegible]

[illegible]

Nombres [illegible]

Fecha de Nacimiento

Lugar de Nacimiento

Est. Civil

Civil Civil Civil Mentalidad

Otros Documentos

Ocupación

[illegible] Ciudad

[illegible]

[illegible]

[illegible]

[illegible]

[illegible]

Nombres Héctor Federico

[illegible]

[illegible]

[illegible]

[illegible]

[illegible]

[illegible]

[illegible]

[illegible]

Ciudad

[illegible]

111894

FS-1

070639-1

MINISTERIO DE DEFENSA NACIONAL
S. I. D.

Dep. 1 **E** Sec. 1

Sub-Secc. A/N

Ficha Nº _____ Confec. 23/8/72

IBARRA FIGUEIRO o PIÑEYRO (3) HECTOR FEDERICO
Apellidos Nombres

DOCUMENTOS: C/C. JAE 4458 (2) C/I 49.996(STO)
Serie Nro. Nro. Dpto.

Fecha detencion: 28 julio 972

OTROS DOC. _____
Pasaporte Lib. Enrol. etc.

NACIMIENTO: Edad 26 años. SALTO (4)
Fecha Lugar

DOMICILIO: EUGENIO 496 (2)
Calle Nro. Teléf.

PROFESION U OCUPACION: Maestro directeter.

LUGAR: _____ CARGO: _____

IDEOLOGIA POLITICA: ~~M.L.N.~~ (5) CLASIFICACION: _____

DATOS COMPLEMENTARIOS: Casada JUANITA D.PINTOS ANA CLARA
Est. Civil Cónyuge Hijos

Padres: Agustin y Emilia (6)
Otros familiares

~~140827~~

Fs-2

Fecha	Documentos	070639 ANTECEDENTES A REGISTRAR
Oct.1972	Anexo 2	Procesado en Octubre de 1972 por el delito: "Trasgresión de
[illegible]	4078	las normas relativas a la participación criminal".(DS)
19.10.72	D.3573.R.D.	CONSIDERADO:CARACTER:fuerte,PELIGROSIDAD:media,MOTIVO DE RECLUTAMIENTO simpatía, GRADO CONCIENTIZACION:simpatía,COLABORACION:ninguna,CONDUCTA buena,SEGURIDAD NECESARIA:normal,AISLAMIENTO:normal. Pertenece a la Cel 23.Salto-Artigas,cargo:Colaborador. ANTECEDENTES:Al prestar declaraciones manifestó no integrar la organización sediciosa,pero dijo conocer a varios integrantes del M.L.N.,a quienes brindó asistencia a la organización delictiva guardando en su domicilio una valija con explosivos,por encargo del sedicioso ITALO KLIZEN [illegible] alias"ISAAC",así como piezas de armas que se le encomendó llevar para escuela donde era Director.
23.10.72	D.3707.R.D.	Se encuentra detenido en el Bn.I.7.(E).-
7-9-1972	D. 3275 P.P.I.	- Detenido en el mes de agosto de 1972 en el Dpto.de Salto junto con varias personas,todas vinculadas a la organización sediciosa,los que fueron puestas a disp. de la Just.Mil. (C.C)
		27/7/78-Se remitieron datos identificatorios por Mem.(A) N°. 685 (Corte Electoral).- (U)

FECHA	DOCUMENTOS	070639 ANTECEDENTES A REGISTRAR	Fs-3
16.02.82	D. 5757/66	-Figura en una relacion de la Corte Electoral, de ciudadanos inscriptos en el Registro Civico Nacional, que se encuentran comprendidos en el Art. 1, Literal "B" del Acto Institucional No. 4, con prohibicion de ejercer el derecho de voto. (Procesados por delitos de "Lesa Nacion").EVALUACION A-1(VL) Indica (1) (2)	
16.02.82	D.6004/81/31	-Se encuentra comprendido en el Art.1o. literal b) del Acto Institucional No.4,por haber sido procesado el 28/9/1972 por los delitos previstos en. C.P.M. C.P.P. 152 EVALUACION A-1 (LA) INDICA (3)	
23.5.83	24739/83 Pag.028	-3.3.83-Figura en una relación de libertades vigiladas categoría "C", procedente de la F.M.E.Unidad de control : Bn.I.7,Detenido el 28.5.72, liberado el 13.12.73.Eval A-1 (V)	
24.8.83	29177/83	Indica Idem. Doc. 3573/72 anotación de fecha 1º.10.72.- Eval.A-2.- (MB)	
30-9-83	30880/095	22-8-72. En la fecha se establece que integra el M.L.N. Indica (4) al (6). Eval.A-1 (SI).	
7/2/84	11941 / 82 PAG. 2560	- POSEE ANTECEDENTES EN EL CO.NA.E- EVAL - A - 1.C (D) INDICA ( ) ( ) ( )	

MINISTERIO DE DEFENSA NACIONAL

S. I. D.

070640-9

Dep. I Secc. I

Sub-Secc. A/N

Ficha Nº ..... Confec. .....

IBARRA — Hugo

Apellidos — Nombres

DOCUMENTOS: C|C ..... Serie ..... Nº ..... C|I ..... Nº ..... Dpto.

OTROS DOC.: ..... Pasaporte ..... Lib. Enrol. ..... etc.

NACIMIENTO: ..... Fecha ..... Lugar

DOMICILIO: (1) Cerro Largo s/n — Salto

Calle — Nº — Telef. — Ciudad o Localidad

PROFESION U OCUPACION: .....

LUGAR: ..... CARGO .....

IDEOLOGIA POLITICA (2) Comunista - UJC.- CLASIFICACION (3) Círculo Salto

Carnet Nº1028 - Ingresó: 1958

DATOS COMPLEMENTARIOS .....

Est. Civil — Conyuge — Hijos

[illegible]

otros familiares

Ficha confeccionada en: Montevideo, 20 de Octubre de 1969.-

FECHA	DOCUMENTOS	070640 ANTECEDENTES A REGISTRAR
II/62	Mondel Nº161 - Indica (1) al (3)	

TAL

JUNTA DE COMANDANTES EN JEFE 070641-7

S. I. D.

Dep. I Secc. I

Sub Secc. A/N

Ficha Nro. ____ Confec. 24.11.78

IBARRA — Apellidos

Hugo — Nombres

DOCUMENTOS: C/C AKD-2205 — Serie Nro. — C/I. ____ — Nro. Dpto.

OTROS DOC. ____ — Pasaporte Lib. Enrol. etc.

NACIMIENTO: 43 años (1965) — Fecha Lugar

DOMICILIO: Joaquín Requena 976 — Calle Nro. Teléf. Ciudad o Localidad

PROFESION U OCUPACION: Obrero Metalúrgico-Chapista

LUGAR: ____ CARGO: ____

IDEOLOGIA POLITICA: ____ CLASIFICACION: ____

DATOS COMPLEMENTARIOS: ____

Est. Civil ~~111899~~ Cónyuge Hijos

Otros familiares

B-2

Fecha	Documentos	079641 ANTECEDENTES A REGISTRAR
17.7.74	Doc.1776	-Afiliado al Partido Comunista con el Nro.24*726, fecha ingreso: 23.12.65.- Eval: B-2 (M).-

J. C. J.
Dpto. 1

070641 13 SET. 1976

Apellidos IBARRA

Nombres Hugo

Documentos: C.C.AKD 2205-33 años(1965)-Dom:Joaquí
Requena 976-Obr. metalúrgico-Af. al
P.C. Nº 24726-

Ant, Secc: A B C D E G V

☐ ☐ ☐ ☐ ☐ ☐ ☐

Secreto

070641 **ANTECEDENTES**

F-4

Doc. 0001 de fecha 8.1.76 -gg-Ev.:B-2.-

070642-5

Ts 1

JUNTA DE COMANDANTES EN JEFE

S. I. D.

Dep. I Sect. I

Sub Secc. A/H

Ficha Nro. ____ Cont. 23.11.72

IBARRA — Apellidos

Hugo Andrés — Nombres

DOCUMENTOS: C/C ____ Serie ____ Nro. ____ C/I. ____ Nro. ____ Dpto. ____

OTROS DOC. ____ Pasaporte ____ Lib. Enrol. ____ etc.

NACIMIENTO: 22 años (1954) — Fecha ____ Lugar ____

DOMICILIO: Servante 1357 — Calle ____ Nro. ____ Teléf. ____ Ciudad o Localidad ____

PROFESION U OCUPACION: Mecánico

LUGAR: ____ **CARGO:** ____

IDEOLOGIA POLITICA: ____ **CLASIFICACION:** ____

DATOS COMPLEMENTARIOS: Est. Civil ~~111894~~ Cónyuge ____ Hijos ____

Otros familiares

152

Fecha	Documentos	078642 ANTECEDENTES A REGISTRAR
27.7.74	. 1776	-Afiliado al Partido Comunista con el Nro.4.477, fecha ingreso: 20.11.54.- Eval: B-2 (M).-

SERVICIO DE INTELIGENCIA
División I
(Seguridad)

MINISTERIO DE DEFENSA NACIONAL
SERVICIO DE INFORMACION DE DEFENSA
M/E
I A 079643-3

Sección A 181
Act. Ant. Nac.
Ficha N.º ~~0038~~

Nombres y Apellidos: IBARRA, Hugo Enrique

Fecha de Nacimiento:

Lugar de Nacimiento:
(País - Ciudad o Localidad - etc.)

Cred. Civ.: Serie N.º Ced. Identidad:

Otros documentos:
(Pasaporte - Libreta Enrolam. - etc.)

Foto

Domicilio:
(Ciudad o Localidad) (Calle) (N.º) (Telef.)

Filiación
- Edad Aparente Color del Cutis
- Color del Cabello Estatura Aproximada
- Complexión Aspecto Social
- Señas particulares

~~111895~~

Ficha confeccionada en Montevideo el 25 de marzo de 1963.

079643

ACTIVIDADES

(1) Laborales: Profesión ..... Lugar de trabajo .....

Cargo ..... Antigüedad .....

Otras Actividades .....

.....

(2) Políticas: Ideología Comunista ..... Actuación .....

Antecedentes 32. titular a la Junta Dptal. de Salto por FIDEL en las elecciones de noviembre de 1962.

Antecedentes familiares .....

(3) Sociales: Estado Civil ..... Religión ..... Figuración .....

Grado Instrucción ..... Lugares que frecuenta .....

(4) Económicas: Situación ..... Capital aprox. ..... Vehículo .....
marca y N.o

Otros datos .....

Datos Complementarios .....

Apreciación Personal Gral. .....

.....

.....

J. C. J.
Dpto. 1

070643 13 SET. 1975

Apellidos IBARRA

Nombres Hugo Enrique

Documentos: 22 años(1954)-Dom: Cervantes 1357(Salt
Mecánico-Af. al P.C. Nº 04477-

Ant, Secc: A B C D E G V

☐ ☐ ☐ ☐ ☐ ☐ ☐

Secreto

070643 **ANTECEDENTES** G-4

Doc. 0001 de fecha 8.1.76 -qq-Ev.:B-2.-

070644 V.

JUNTA DE COMANDANTES EN JEFE

S. I. D.

Dep. I Sec. I

Sub Sec. A/S

Ficha Nº ___ Confec. 7.8.81

[redacted] Irma

Apellidos Nombres

DOCUMENTOS: C/C ___ C/I. ___

Serie Nº Nº Dpto.

OTROS DOC. ___

Pasaporte Lib. Enrol. etc.

NACIMIENTO: ___

Fecha Lugar

DOMICILIO: ___

Calle Nº Teléf. Ciudad o Localidad

PROFESION U OCUPACION: ___

LUGAR: ___ CARGO: ___

IDEOLOGIA POLITICA: ___ CLASIFICACION: ___

DATOS COMPLEMENTARIOS: Casada con Pascual Ramón Jorge Alberto y Mary Alicia

Cónyuge Est. Civil Hijos

Suegra de Alberto Salvador BONESSI

Otros familiares

~~67151~~

II-2

Fecha	Documentos	079644 ANTECEDENTES A REGISTRAR
[illegible]	4486	La causante es la madre de la sediciosa Mary Alicia [illegible] IBARRA de BONESSI. Eval: A-2 (00

[illegible]
[illegible]
Dpto. 1

070645-8

Confeccionado el ______

[illegible]

FOTO

Apellidos IBARRA de GUTIERREZ

Nombres Irma

Fecha de Nacimiento ______

Lugar de Nacimiento ______

Est. Civil ______

Cred. Cívica ______ Céd. Identidad ______

Otros Documentos ______

Ocupación ______

Padre ______

Madre ______

Domicilio ______ Ciudad ______

Otros datos ______

~~67152~~

CHESA [illegible]

FICHA COMPLEMENTARIA

42

DOCUMENTO		ANTECEDENTES
[illegible]	Marzo 1801 SAN JOSE	Candidato en el 58 lugar a la Junta Departamental por el Depto. de San José en las elecciones de 1971.

078646-6 [illegible]

[illegible]
[illegible]

C/6

Dep. [illegible] Secc. [illegible]
Sub-Secc. [illegible]
Ficha Nº ____ Fecha: 16.2.83

[illegible] RODRIGUEZ — Ismael
Apellidos — Nombres

DOCUMENTOS: C/C. S.H.D. 3717 C/I. 2.555.161-8 (Lavalleja)
Serie — Nº — Nº — Dpto.

OTROS DOC.: ____
Pasaporte — L.E. Mil. — etc.

NACIMIENTO: 55 años (1982)
Fecha — Lugar

DOMICILIO: Lavalleja 496 — José Pedro Varela
Calle — Nº — Telef. — Ciudad o Localidad

PROFESION U OCUPACION: Escribano

LUGAR: ____ CARGO: ____

IDEOLOGIA POLITICA: Partido Nacional Triunvirato Nov./1982 CLASIFICACION: CONVENCIONAL

DATOS COMPLEMENTARIOS: Casado
Est. Civil — Cónyuge — Hijos

____
Otros familiares

~~194096~~

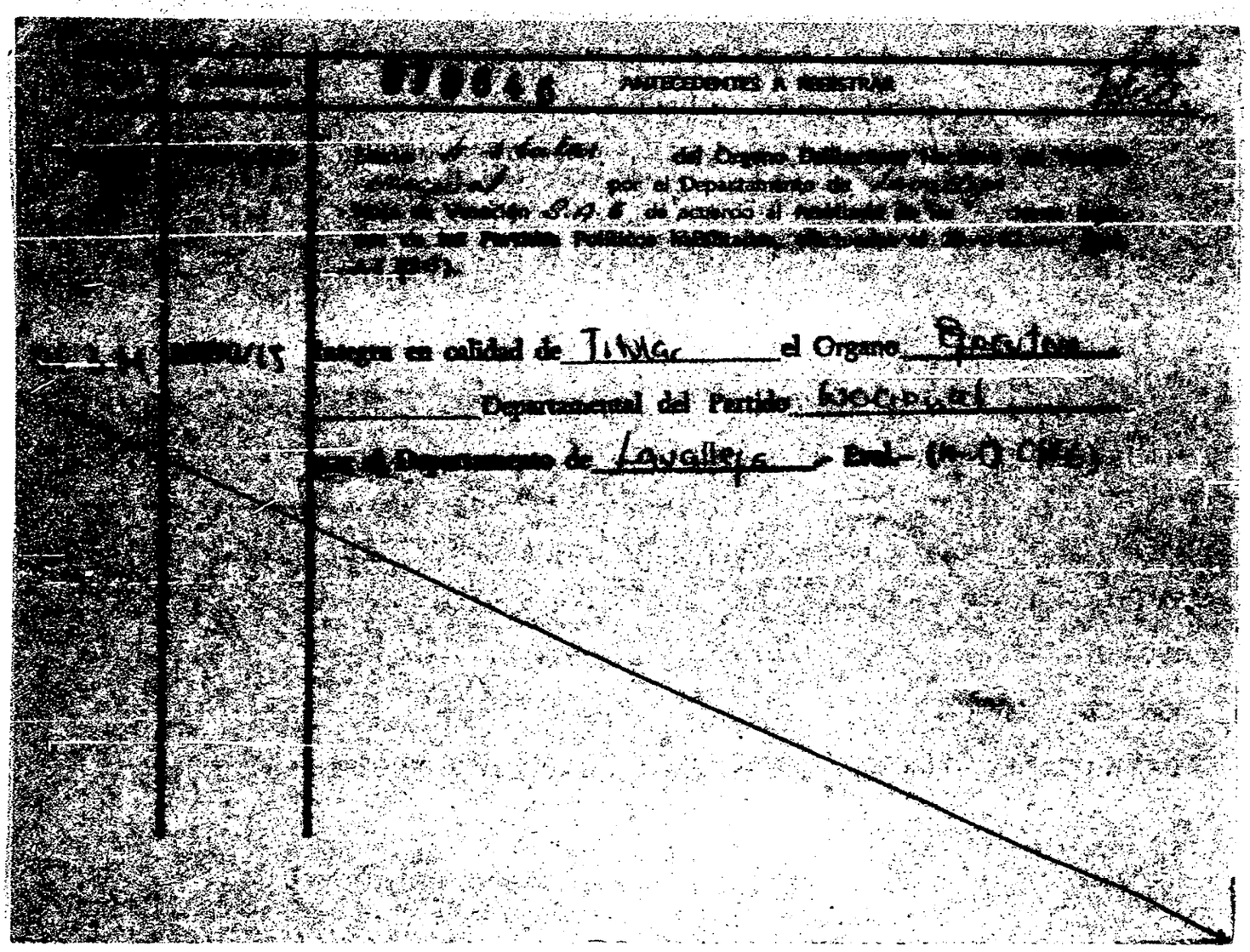

ANTECEDENTES A REGISTRAR

integra en calidad de Titular el Organo Ejecutivo

Departamental del Partido Ejecutivo

Departamento de Lavalleja

SERVICIO DE INFORMACION
DE DEFENSA
Dep. I

070647-4

~~0307~~ 4

..... Sección
Act. Ant. Nac.
Ficha Nº .....

Nombres y Apellidos: IBARRA

Isidro

Fecha de Nacimiento: .....

Lugar de Nacimiento: .....
(País - Ciudad o Localidad - etc.)

Cred. Civ.: Serie ..... Nº ..... Ced. Identidad: .....

Otros documentos: .....
(Pasaporte — Libreta Enrolam. — etc.)

FOTO

Domicilio: .....
(Ciudad o Localidad) (Calle) Nº Teléf.

Filiación

Edad aparente ..... Color del Cutis .....

Color del Cabello ..... Estatura Aproximada .....

Complexión ..... Aspecto Social .....

Señas particulares .....

[illegible]

Ficha confeccionada en Montevideo, el 6 de abril de 1967.

Fórm. 1

070647

Fs. 2

ACTIVIDADES

(1) **Laborales:** Profesión ..... Lugar de trabajo .....

Cargo ..... Antigüedad .....

Otras Actividades .....

(2) **Políticas:** Ideología ..... Actuación .....

Antecedentes .....

Antecedentes familiares .....

(3) **Sociales:** Estado Civil ..... Religión ..... Figuración .....

Grado Instrucción ..... Lugares que frecuenta .....

(4) **Económicas:** Situación ..... Capital aprox. ..... Vehículo .....
marca y Nº

Otros datos .....

Datos Complementarios .....

Apreciación Personal Gral. .....

B-3

IBARRA FICHA COMPLEMENTARIA Laidro

Documento		079647 ANTECEDENTES
Fecha	Origen	
Año 1966	Lista "FIDEL"	-Figura como 3er.Suplente del 17o. Titular a la Cámara de Representantes en las listas del "Frente Izquierda de Liberación" en las Elecciones Nacionales del corriente año.
6.7.83	26314/853	-1971/1978:En información referente al P.C. obtenida por el Depto.III/S.I.D. en éste período se establece: Integrante de la Regional 2,Militante de la lana. Asistió a la Conferencia Nacional del Partido Comunista entre el 1 y 2 de diciembre de 1972.Eval A-2 (BR).-

Form. 2

FICHA COMPLEMENTARIA fs4

Documento		070047, ANTECEDENTES
Fecha	Origen	

J. C. J. 070647

13 SET 1976

Dpto. 1

Apellidos IBARRA

Nombres Isidro

Documentos: C.C.BZB10189-48 años(1962)-Dom:Larra-ñaga 3860-Obr. de la lana-Af. al P.C. Nº 18183-

Ant, Secc: A B C D E G V

☐ ☐ ☐ ☐ ☐ ☐ ☐

Secreto

ANTECEDENTES

070647

Doc. 0001 de fecha 8.1.76 -gg-Ev.:B-2.-

070047

[illegible] [illegible] Iztácz

[illegible] Nac.:

[illegible] Serie ______ N.° ______ Ced. Identidad:

[illegible]

(Pasaporte - Libreta Enrolam. - etc.)

[illegible]

(Localidad) (Calle) (Nº) (Tel.)

[illegible] Actuación: [illegible]

[illegible]tarios: Dirigentes Federación Obreros [illegible]

[illegible] General]:

38287

[illegible], [illegible] 28 de Junio de 1969.

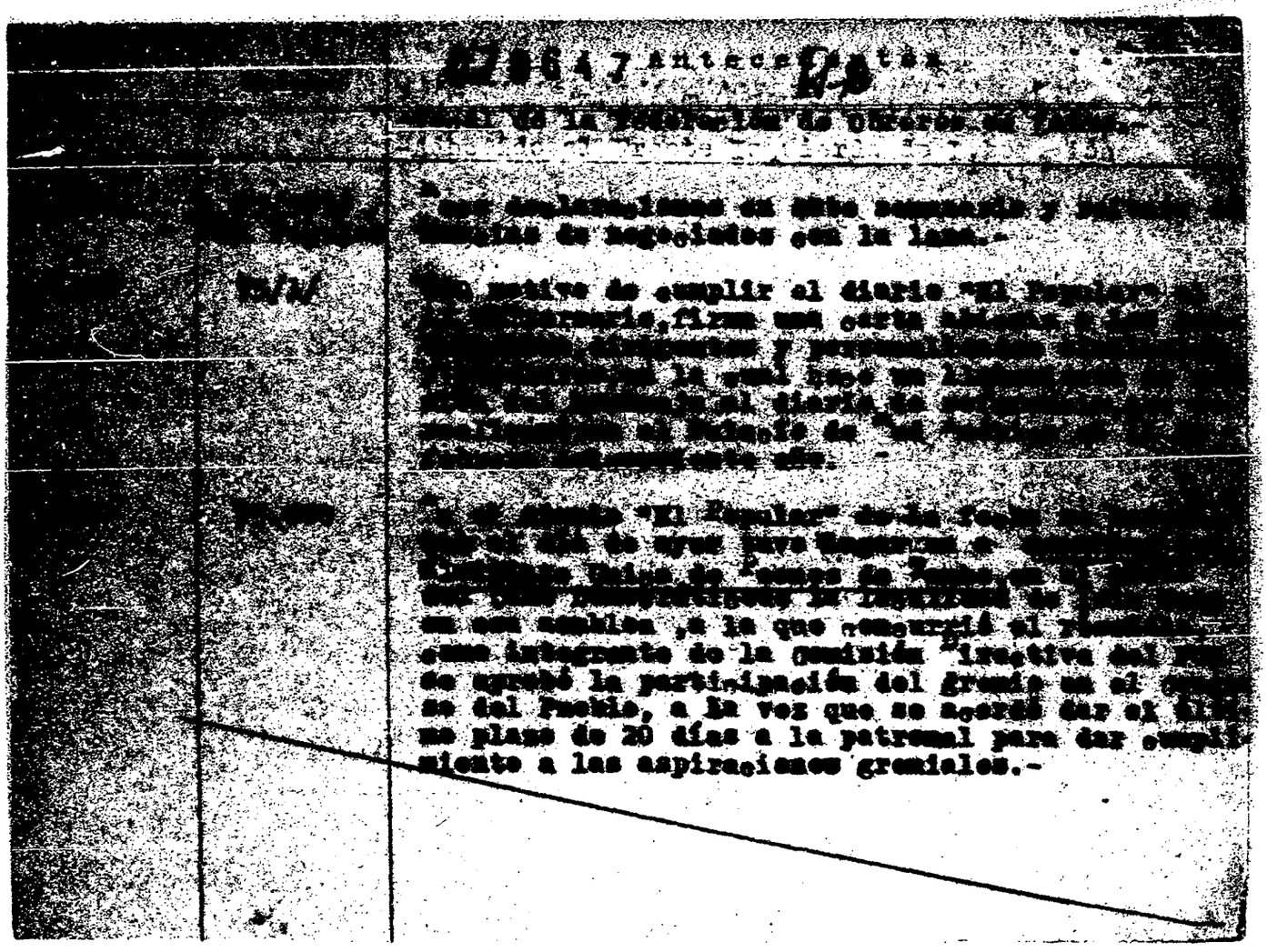

Diligenciamiento		ANTECEDENTES 079647
Fecha	Origen	
VII/966	77/34	- Es dirigente de la Federación Obrera de la [illegible] considerandose como uno de los elementos activistas de ese gremio.-
-10-12-68	El Pop.	-Vice-Presidente de la Federación de Obreros en Lanas

DE INTELIGENCIA
División I
(Seguridad)

MINISTERIO DE DEFENSA NACIONAL M/F
SERVICIO DE INFORMACION DE DEFENSA

I.F 079648-26

FSL

.....Sección
Act. Ant. Nac.
Ficha N.~~0075~~

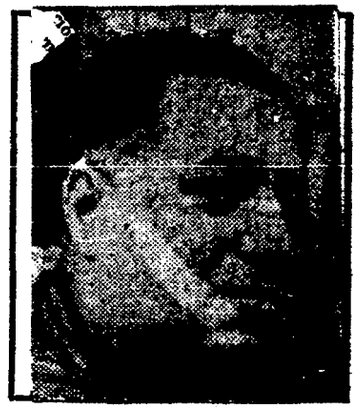

Nombres y Apellidos: IBARRA PEREZ Isidoro
Natividad

Fecha de Nacimiento: 48 años (1962) (1)

Lugar de Nacimiento: (2)
(País - Ciudad o Localidad - etc.)

Cred. Civ.: Serie BZB - N.º 10189 Ced. Identidad:

Otros documentos: Pa s. com. urug. 128493
(Pasaporte - Libreta Enrolam. - etc.)

Domicilio: Larrañaga 4060 (3)
(Ciudad o Localidad) (Calle) (N.º) (Telef.)

Filiación
- Edad Aparente ..... Color del Cutis .....
- Color del Cabello ..... Estatura Aproximada .....
- Complexión ..... Aspecto Social 04
- Señas particulares .....
- ~~1118.97~~

Ficha confeccionada en Montevideo el 29 de mayo de 1963.

079648

Fs-2

ACTIVIDADES

(1) **Laborales:** Profesión Obrero de la lana.- Lugar de trabajo .....

Cargo ..... Antigüedad .....

Otras Actividades .....

(2) **Políticas:** Ideología FIDEL Actuación .....

Antecedentes .....

Antecedentes familiares .....

(3) **Sociales:** Estado Civil ..... Religión ..... Figuración .....

Grado Instrucción ..... Lugares que frecuenta .....

(4) **Económicas:** Situación ..... Capital aprox. ..... Vehículo ..... marca y N.o

Otros datos .....

Datos Complementarios Miembro de la directiva de FOL. Vocal de la Federación Obreros de la Lana.-

Apreciación Personal Gral. .....

FICHA COMPLEMENTARIA IBARRA, Isidoro. 103

Documento		079648 Antecedentes
Fecha	Origen	
21/VI/1964.-	75/305.- "El Popular"	-Hace declaraciones en este semanario y reitera denuncias de negociados con la lana.-
28/I/1966.-	75/1.-	-Con motivo de cumplir el diario "El Popular"el IX aniversario,firma una carta abierta a los trabajadores,dirigentes y personalidades sindicales y populares,en la cual hace un llamamiento de adhesión del homenaje al diario de referencia,que se realizará en el Palacio de Sud América el 11 de febrero del corriente año.-
24/V/65	75/800	--En el diario "El Popular" de la fecha se informa que en el día de ayer tuvo lugar una Asamblea del Sindicato Unico de Peones de Tambo, en el local del "Cine [illegible] Democrático de la Localidad de Isla Mala, en esa asamblea, a la que concurrio el reseñado, como integrante de la Comision Directiva del FCL, se aprobó la participacion del gremio en el Congreso del Pueblo, a la vez que se acordo dar el ultimo plazo de 20 dias a la patronal para dar cumplimiento a las aspiraciones gremiales.-
6-VII-966.-	77/34.-	-Es firmante de un manifiesto del Frente Izquierda de Liberación, por el cual se llama a participar en la "Convención Obrera de ese Frente" que se realizará los días 9 y 10 de julio del corriente año, en la Ciudad de Montevideo.- Es Dirigente de la Federación Obrera de la Lana, considerado como uno de los elementos activistas de ese gremio.-

FICHA COMPLEMENTARIA 54

Documento		Antecedentes
Fecha	Origen	079648
27/X/1962	Epoca (Gremios)	Adherido al Frente Izqierda de Liberación .-
30/III/1963	(Gremios)	Vocal de la Federación Obreros de la Lana.-
27/VII/1965	77/125	Figura en una relación de los gremios que integran la Central de Trabajadores del Uruguay donde se la sindica actuando como Vocal de la "Federación Obreros de la Lana".- La cual tiene su sede en la calle Francisco Acuña de Figueroa No.2223 de la ciudad de Montevideo.-
15-A-65	LPJPM	En el día de ayer, partió con destino a Praga Vía Sao Viajó en compañia de :NESTOR GARMENDIA GUARTE,y SIMON CLAUDIO BRANQUIA .-
11.7.74	Doc. 1776	-Afiliado al Partido Comunista con el Nro.18.183 fecha ingreso; 9.7.62.- Eval: B-2 (M).-Indica del (1) al (3).-

[illegible] DE DEFENSA NACIONAL 079648
S. I. D.

25 MAR. 1976
Dep. I 1976 Secc. I
Sub - Secc. G
Ficha Nro. ____ Confec. ____

[illegible] PEREZ — Isidro Natividad
Apellidos — Nombres

DOCUMENTOS: C/C. ____ Serie ____ Nro. ____ C/I. ____ Nro. ____ Dpto. ____

[illegible] DOC. ____ Pasaporte ____ Lib. Enrol. ____ etc.

[illegible]MIENTO: 58 años en 1974.
Fecha — Lugar

[illegible]CILIO: San Martín Nro. 3412 bis
Calle — Nro. — Teléf. — Ciudad o Localidad

PROFESION U OCUPACION: ____

LUGAR: ____ CARGO: ____

IDEOLOGIA POLITICA: ____ CLASIFICACION: ____

DATOS COMPLEMENTARIOS: ____ Est. Civil ____ Conyuge 38788 Hijos

____ Otros familiares

[illegible]	[illegible]	078648 ANTECENDENTES A REGISTRAR
[illegible]	[illegible] 00.07 a 00.07	- Detenido el 8.3.74 en el local del FOL.(Federación Obreros de la Lana) conjuntamente con otras personas cuando se encontraban en una reunión no autorizada en ese local.-(SS)-
[illegible]	[illegible] 00.07 a 00.07	- Internado en el Cilindro Municipal en el marco de las Medidas Prontas de Seguridad.-(SS)-

Ficha confeccionada el 19/4/1973.-

51

MINISTERIO DE DEFENSA NACIONAL

Dep. 1 Sec. 1

S. I. D. 070649-0

Sub-Secc. A/N

Ficha Nº____ Confec.____

IBARRA — Apellidos

Jesús — Nombres

DOCUMENTOS: C/C.____ Serie ____ Nro. C/I.____ Nro. ____ Dpto.

OTROS DOC. ____ Pasaporte ____ Lib. Enrol. ____ etc.

NACIMIENTO: ____ Fecha ____ Lugar

DOMICILIO: Ruta 25 Km. 88 — Calle — Nro. — Teléf. — Young (Río Negro).- Ciudad o Localidad

PROFESION U OCUPACION: Hacendado

LUGAR: ____ CARGO: ____

IDEOLOGIA POLITICA: Comunista CLASIFICACION: ____

DATOS COMPLEMENTARIOS: ____ Est. Civil ~~111898~~ Cónyuge ____ Hijos ____

Otros familiares

Fecha	Documentos	079649 ANTECEDENTES A REGISTRAR
19/7/72	D-2064	-Aparece en una lista de ciudadanos relacionados con el "Frente Amplio", de la cidad de Yeung (Río Negro), activos militantes del Partido Comunista de la mencionada ciudad.-(PP).-Evaluación A-6.

JUNTA DE COMANDANTES EN JEFE
S. I. D.

079650-8

Dep. I — Secc. I

Sub. Secc. A

Ficha N.º _____ Colec. 17.12.82

IBARRA _____ Jorge _____
Apellidos — Nombres

DOCUMENTOS: C/C _____ C/I. _____
Serie — N.º — N.º — Dpto.

OTROS DOC. _____
Pasaporte — Lib. Enrol. — etc.

NACIMIENTO: _____
Fecha — Lugar

DOMICILIO: _____ Durazno _____
Calle — N.º — Teléf. — Ciudad o Localidad

PROFESION U OCUPACION: _____

LUGAR: _____ CARGO: _____

IDEOLOGIA POLITICA: _____ CLASIFICACION: _____

DATOS COMPLEMENTARIOS: _____
Est.Civil — Cónyuge — Hijos

_____
Otros familiares

[redacted]

Fecha	Documentos	070650 ANTECEDENTES A REGISTRAR	T.2
10.12.[illegible]	2306	Un corresponsal en Durazno de la publicación LEALTAD, órgano oficial de la Agrupación "GRAL. APARICIO SARAVIA" que se edita en Tacuarembó. Eval.: A-1. (CA).	

JUNTA COMANDANTES EN JEFE
Dep. 1

070651-6

FA 1

Confeccionado el 4 Abril 1974

V A R I O S

FOTO

Apellidos IBARRA

Nombres Jorge D.

Fecha de Nacimiento

Lugar de Nacimiento

Est. Civil

Cred. Cívica ..... Céd. Identidad

Otros Documentos

Ocupación

Padre

Madre

Domicilio ..... Ciudad

Otros datos

~~67153~~

IMP. CHIESA Hnos. Ltda. 8.000 - 5 - 76

FICHA COMPLEMENTARIA

FF-2

DOCUMENTO		070651 ANTECEDENTES
Fecha	Origen	
15.5.73	Doc. 929	Figura en una relación de personas que han realizado trámites personales o a través de otras personas en el Consulado de nuestro País en el distrito de Santiago de Chile, entre el 1ro. de Enero del 72 y el 1ro. de Marzo del 73. Asimismo cabe destacar que durante ese período han realizado trámites personas requeridas por las FF.CC. qq. (Corregido por (BB)).-
Eval. A-2 (BB).-		

MINISTERIO DE DEFENSA NACIONAL 079652-4 Dep. 1

S. I. D. (a)Gervasio

Sub-Secc. A/M

Ficha Nº____ Confec. 22/11/72

[illegible] ZABALETA — Jorge Washington Yaysandú (3)

Apellidos — Nombres

DOCUMENTOS: C/C. TAA 29555 (11) C/I. 1.612.964 (4)

Serie — Nro. — Nro. — Dpto.

OTROS DOC. Registro Fotográfico Nº 454.312 (5)

Pasaporte — Lib. Enrol. — etc.

NACIMIENTO: 28 de junio de 1946 (6) Tacuarembó

Fecha — Lugar

(1) Artigas Nro 1377 (8) (Paysandú) (TACUAREMBO) (12)

DOMICILIO: Gral. Gestido (1) 2511 SARANDI 289 Montevideo.

Calle — Nro. — Teléf. — Ciudad o Localidad

Uruguay 1557/301 Mdeo. (11)

o 1554 Apto. 301 (12)

PROFESION U OCUPACION: Informativista (2) (3) Locutor de Radio

LUGAR: _____ CARGO: _____

IDEOLOGÍA POLÍTICA: _____ CLASIFICACION: M.L.N. (11)

DATOS COMPLEMENTARIOS: Divorciado (13) ~~143889~~

Est. Civil — Cónyuge — Hijos

(10) Hijo de: Joaquín y Rosa Alicia. (1).

Estatura 1,70 mts. Complexión fuerte. Caballos Castaños.

Otros familiares

(42)

Fecha	Documentos	079652 ANTECEDENTES A REGISTRAR
[illegible]/10/72.	D.3705.R/D.	Se encuentra detenido, pertenece a la Cobertura de Armas.- (II)
29/3/73.	Doc.552.	Procesado por la Just. Militar por el Delito de:"Asistencia a la Asociación para Delinquir".Indica. (1) y (2). (bb).
17.4.73 JEM PM	755 Anexo 2	Procesado el 29.3.73 por el delito citado anteriormente.- Indica (3) .- (DD)
17.4.73 JEM PM	1020 Anexo 2	(DD)
6.4.73	Do.702 FF.CC Nro.788	(OO)
11/6/1973	D.1321. D.N.I.I.	- Integrante del M.R.O.. Se encuentra en libertad decretada por la Justicia Militar. Actualmente está radicado en la ciudad de Paysandú en la calle Artigas No.1377. Según datos obtenidos piensa seguir radicado en aquel Departamento, donde realizó gestiones para obtener trabajo como locutor de la emisora local.- (C.C) Indica (2) (15).
10/7/73 Anex.1A.	D.1559 P.P.I.	-Idem Doc. anterior. Deberá presentarse en Bn.I.8 .- (H).
13/2/74.-	Doc.412.-	-Liberado bajo el régimen de "Libertad Vigilada" el 13/4/73.-(bb).-
23/8/73.	Doc.2574.	-Se requiere su captura por, estando bajo el régimen de "Libertad Vigilada", no haberse presentado en los plazos y lugares que la misma estipula.Req. No.726.(bb).

[illegible] FICHA COMPLEMENTARIA Jorge [illegible]

DOCUMENTO		070652 ANTECEDENTES
Fecha	Origen	
10.9.973	Doc.2839 Cdo.FF.CC Nro.911	-Se requiere su captura por sabérsele vinculado a la organización extremista. Indica (F) al (GO)(OO)
6/11/73	D. 3849	- Figura en una lista de ciudadanos uruguayos asilados en la Embajada Argentina en Chile. (GG).- Indica: 1.-
22/12/73	D. 4383 125 (Z)	- Integra una nómina de ciudadanos uruguayos asilados en la Embajada Argentina en Chile, que arribaron el 1ro. de Noviembre al Aeropuerto Internacional de Posadas(Pvcia. de Misiones).- (GG)
15/5/74	1053	Figura en una nómina de ciudadanos uruguayos que han abandonado la República de Chile en calidad de asilados o expulsados el 1/4/74.Asiledo.Viajó a Austria. (VV)
[illegible]/4/74. Eval. B-2 (BB).-	0918.	- 4/X/973: "AHORA" publica una nómina de personas alojadas en el "Hotel Internacional"; procedentes de Santiago de Chile; donde figura el mencionado. (Y).
		27.3.79-MEMO(A)Nº 3300/78-P.N.N.-qq-.

FICHA COMPLEMENTARIA B4

DOCUMENTO		070652 ANTECEDENTES
Fecha	Origen	
30.6.81	1306/11	El Juzgado Militar de 1a. Instancia de Primer Turno por Oficio Nº 303/80 del 13 de marzo de 1980, deja sin efecto la solicitud de captura del causante por "Prescripción del delito".-Eval:A-1 (00)
17.7.81	6047	Idem anterior- (VL)
28.07.82	D. 5757/81/87	-Figura en una relacion de la Corte Electoral, de ciudadanos inscriptos en el Registro Civico Nacional, que se encuentran comprendidos en el Art. 1, Literal "B" del Acto Institucional No. 4, con prohibicion de ejercer el derecho de voto. (Procesados por delitos de "Lesa Nacion").EVALUACION A-1(VL) Indica (11) (12)
14.07.82	D.6004/81/31	-Se encuentra comprendido en el Art.1o. literal b) del Acto Institucional No.4,por haber sido procesado el 29/04/83 por los delitos previstos en. C.P.M. C.P.O. 152 EVALUACION A-1 (LA)
20/4/83	25365/1471	Indica Idem,Dec.2574,refiriéndose al Nro.de Requerido Eval:A-2. Indica (11) (PS).

		IBARRA ZABALETA [illegible] Jorge Washington
21.3.83	18347/82 Pag.59	-1.9.82-Indica Idem al Doc. 1053.-Eval A-2 (V)
[illegible]	24745/83 Pag.021	-3.3.83-Figura en una relación de liberados, procedent de la P.M.E..Detenido el 9.6.72, liberado el 16.4.73. Eval A-1 (V)
29.6.83	1201/79 Pag.01	- Por Oficio No.1049/979 de fecha 1o. de Agosto de 1979, el Juzgado Militar de 1ra.Instancia de 1er. Turno, solicita su captura.- Eval.A-1 (Y) Indica (11).-
[illegible]	[illegible]	-POSEE ANTECEDENTES EN EL C.N.A.E.- EVAL-A-1(C) INDICA ( )( )( )
[illegible]	1348/79 Pag.1	-5.10.79-Aporta datos filiatorios.Indica (12).Eval: A-1(M).-
29.C.84	1508/79	Aporta datos filiatorios.-EVAL:A-1(Indica 13)(AD)

MINISTERIO DE DEFENSA NACIONAL — Dep. I — Sec. EI

S. I. D. 079653-2 — Sub-Secc.

Ficha Nº ..... Confec. 5/4/65

IBARRA — José

Apellidos — Nombres

DOCUMENTOS: C|C ..... Serie ..... Nº ..... C|I ..... Nº ..... Dpto.

OTROS DOC.: ..... Pasaporte ..... Lib. Enrol. ..... etc.

NACIMIENTO: ..... Fecha ..... Lugar

DOMICILIO: ..... Calle ..... Nº ..... Telef. ..... Ciudad o Localidad

PROFESION U OCUPACION: Estudiante

LUGAR: ..... **CARGO** .....

IDEOLOGIA POLITICA ..... **CLASIFICACION** .....

DATOS COMPLEMENTARIOS 38782 ..... Est. Civil ..... Conyuge ..... Hijos

otros familiares

DOCUMENTOS	079653 ANTECEDENTES A REGISTRAR 82
812-D-5- OCT. 1964	Figura en la Lista No.700 del Frente Avanzada Estudiantil (FAE) con el Lema Vanguardia Estudiantil Progresista (VEP) para la elección de la Comisión Directiva de la Asociación de Estudiantes de Preparatorios Nocturno (A-E-P-N-) por el ejercicio 1964-1965.-
7/2/84	11941 / 82 PAG. 2561 — -POSEE ANTECEDENTES EN EL CO.NA.E- EVAL - A - 1 C (D) INDICA ( ) ( ) ( )

Ficha confeccionada el 23/10/72

079654-0

Fs 1

MINISTERIO DE DEFENSA NACIONAL
S. I. D.

Dep. I Secc. I
Sub-Secc. A/N
Ficha Nro. ..... Confec. .....

IBARRA (Apellidos) GARCIA (7) (Nombres) José A.

DOCUMENTOS: C/C. Serie OCA 2477 (1) Nro C/I. Nro. Dpto.
AZA 31459 (9)

OTROS DOC. Pasaporte Lib. Enrol. etc.

NACIMIENTO: Fecha 16/5/40 (2) Lugar 5ta.Secc.Jud.Florida (3)

DOMICILIO: Calle paraje Sarandí Grande (4) Nro. Teléf. Ciudad o Localidad

PROFESION U OCUPACION: Estudiante (5)

LUGAR: CARGO:

IDEOLOGIA POLITICA: (6) CLASIFICACION:

DATOS COMPLEMENTARIOS: Est. Civil Soltero (6) Conyuge Hijos

Hermano de: Aldo Ariel y Julio (8)
Otros familiares

Fecha	Documentos	079654 ANTECEDENTES A REGISTRAR
1971.	Lista 4199 FLORIDA	Candidato en el 70 lugar a la Junta Departamental, en las listas de la "UNION POPULAR", para lás elecciones de 1971. "PP".-
16/I/82	.....	- Se contestó por Memo (A) Nº 080/82 para la 2da. División del Estado Mayor General de la Armada.- (GM).-
17/3/83	1141/80	Candidato en el 70 lugar a la Junta Dptal.de Florida, Lema Partido Demócrata Cristiano, Sub-Lema "Con las bases al Frente", lista 4199.- EVAL.:A-1 Indica (1) al (8) (EE)
30.11.83	32281/2 y 3	21.11.83 - En la fecha se establece que fue rehabilitado por no estar comprendido en el Acto Institucional Nº 4 Art. 1º Inc: A y si en el Art 2º Inc.A.Eval:A-1 (00)Ind.9.

SERVICIO DE INTELIGENCIA
División I
(Seguridad)

MINISTERIO DE DEFENSA NACIONAL
SERVICIO DE INFORMACION DE DEFENSA
I.A. / 079055-F

Sección A.
Act. Ant. Nac.
Ficha N.º

Nombres y Apellidos: IBARRA José E.

Foto

Fecha de Nacimiento:

Lugar de Nacimiento:
(País - Ciudad o Localidad - etc.)

Cred. Civ.: Serie N.º Ced. Identidad:

Otros documentos:
(Pasaporte - Libreta Enrolam. - etc.)

Domicilio: Rocha
(Ciudad o Localidad) (Calle) (N.º) (Telef.)

Filiación
- Edad Aparente Color del Cutis
- Color del Cabello Estatura Aproximada
- Complexión Aspecto Social
- Señas particulares

Ficha confeccionada en Montevideo el 11 de noviembre de 1963.-

07965

52

ACTIVIDADES

(1) **Laborales:** Profesión Médico Lugar de trabajo .....

Cargo ..... Antigüedad .....

Otras Actividades .....

.....

(2) **Políticas:** Ideología Castrista Unión Popular Actuación .....

Antecedentes .....

Antecedentes familiares .....

(3) **Sociales:** Estado Civil ..... Religión ..... Figuración .....

Grado Instrucción ..... Lugares que frecuenta .....

(4) **Económicas:** Situación ..... Capital aprox. ..... Vehículo ..... marca y N.o

Otros datos .....

Datos Complementarios .....

Apreciación Personal Gral. .....

.....

.....

1ª PARTE — FICHA COMPLEMENTARIA — José E. — 53

Documento		079655 Antecedentes
Fecha	Origen	
4-VI-62	Inf.Div.I.Seg.	Firmante de una declaración de profesionales universitarios de apoyo a Cuba.
23.XI.962	Marcha	Firmante de un manifiesto de la Unión Popular.
4-XI-963	A.C.Nº 14 B 76-D 34	Accionista del diario "EPOCA", colabora mensualmente con la suma de $ 100.oo.
3-XII-963		Médico. Está relacionado con el Sanatorio " ESTE" .Médico Forense de la Jefatura de Policía de Rocha.
B-76-D-79	30-III-64 A.C.14	-Integrante del movimiento 4190. Perteneciente al Cineclubismo de Rocha.
7/IX/964	75/368.-	--Firmó manifiesto de ciudadanos de Rocha en contra de la ruptura de relaciones con Cuba.- Doctor.-
9-IX-966.-	15-1-29.-	-Está vinculado al Movimiento Popular Unitario de - la ciudad de Rocha.Reside en la mencionada ciudad.
16-5-74	Doc. 1072	- Figura en una relación de Médicos Docentes de la Facultad de Medicina que están adheridos al Frente Amplio.- Evaluación A.-1.- (OC)

FICHA COMPLEMENTARIA

54

Documento		079655 Antecedentes
Fecha	Origen	
20/7/74	D.4608	**Socialista.- Es nombrado Presidente de la Comisión Honoraria para la Lucha Antituberculosa.- Profesor de Neumología.-(J)**
26.11.71	"MARCHA" (pag.2?)	"Firmante de un Manifiesto de la Unión de Docentes de la Facultad de Medicina al"Frente Amplio"(LK).-

JUNTA DE COMANDANTES EN JEFE 079656-5

S. I. D.

Dep. I Secc. I

Sub Secc. 4/N 9/11/77

Ficha Nro. ____ Confec. ____

IBARRA (Apellidos) José Luis (Nombres)

DOCUMENTOS: C/C ____ (Serie / Nro.) C/I. ____ (Nro. / Dpto.)

OTROS DOC. ____ (Pasaporte / Lib. Enrol. / etc.)

NACIMIENTO: ____ (Fecha / Lugar)

DOMICILIO: Cervantes 1357 (Calle / Nro. / Teléf.) Salto (Ciudad o Localidad)

PROFESION U OCUPACION: Empleado

LUGAR: Transporte CARGO: ____

IDEOLOGIA POLITICA: ____ CLASIFICACION: ____

DATOS COMPLEMENTARIOS: ____ (Est. Civil / Cónyuge / Hijos)

~~111901~~

Otros familiares

Fecha	Documentos	079656 ANTECEDENTES A REGISTRAR
30/4/76	0571	-Afiliado al Partido Comunista Nº4496 desde el 14.12.54. Eval.B.1(K).-
		-17/7/78-Se remitieron datos identificatorios por Mem.(A) No. 685 (Corte Electoral).- (U)
17.7.74	Doc.1776	-Indica lo mismo que el Documento anterior, excepto: Eval: B-2 (M).-

J. C. J.
Dpto. 1

0796561 13 SET. 1976 53

Apellidos IBARRA

Nombres José Luís

Documentos: Dom: Cervantes 1357-Salto-Empl.Transporte-Af. al P.C. el 14.11.54 con Nº 04496-

Ant, Secc: A B C D E G V

☐ ☐ ☐ ☐ ☐ ☐ ☐

Secreto

079656 ANTECEDENTES

Doc. 0001 de fecha 8.1.76 -qq-Fv.:3-2.-

[illegible] DE DEFENSA NACIONAL
S. I. D.

Dep. I
Sub - Secc. [illegible]
Ficha N.o ..... Confec. [illegible]

079657-3

IBARRA SALOMONE — JOSE OMAR
Apellidos — Nombres

12/9/72

DOCUMENTOS: C/G ..... C/I .....
Serie — N.o — N.o — Dpto.

OTROS DOC. .....
Pasaporte — Lib. Enrol. — etc.

NACIMIENTO .....
Fecha — Lugar

DOMICILIO: San Cono 4098
Calle — N.o — Teléf. — Ciudad o Localidad

PROFESION U OCUPACION: Obrero

LUGAR: Sind.U.Tabacalero — CARGO: .....

IDEOLOGIA POLITICA ..... CLASIFICACION DIRIGENTE.-

DATOS COMPLEMENTARIOS .....
Est. Civil — Conyuge — Hijos

~~38730~~

Otros familiares

Fecha	Documentos	079657 ANTECEDENTES A REGISTRAR
[illegible]/72	DOC. 2944	-En el año 1971, SECRETARIO DE FINANZAS del Sindicato Autónomo Tabacalero.-(T).-
[illegible].7.75	842 Ev.A-1.	Integrante del Consejo Directivo del Sindicato Autónomo Tabacalero (S.A.T.)(E).-

FSI

SERVICIO DE INTELIGENCIA
División I
(Seguridad)

MINISTERIO DE DEFENSA NACIONAL
SERVICIO DE INFORMACION DE DEFENSA
M / F
J. A. 879658 A/2

Sección -A-
Act. Ant. Nac.
Ficha N. 0040

Nombres y Apellidos: IBARRA, RUIZ (1). José Pedro (2)

Fecha de Nacimiento: 25/VII/910 (3)

Lugar de Nacimiento: Río Negro (4)
(País - Ciudad o Localidad - etc.)

Cred. Civ.: Serie ANA N.º 5491 (5) Ced. Identidad: 635.597 (6)

Otros documentos:
(Pasaporte - Libreta Enrolam. - etc.)

Domicilio: Montevideo 8 de Octubre 3979 5 12 91
(Ciudad o Localidad) Minas 1590 Apto. 201 (1979) (Telef.) (7)

Filiación

Edad Aparente ..... Color del Cutis .....

Color del Cabello ..... Estatura Aproximada .....

Complexión ..... Aspecto Social .....

Señas particulares .....

Ficha confeccionada en Montevideo, el 4 de junio de 1962.-

079658

52

ACTIVIDADES

(1) Laborales: Profesión Médico.- Lugar de trabajo [illegible] (8)

Cargo ..... Antigüedad .....

Otras Actividades .....

(2) Políticas: Ideología Castrista.- Actuación .....

Antecedentes Firmante declaración profesionales universitarios apoyo a Cuba.-

Antecedentes familiares .....

(3) Sociales: Estado Civil ..... Religión ..... Figuración .....

Grado Instrucción ..... Lugares que frecuenta .....

(4) Económicas: Situación ..... Capital aprox. ..... Vehículo ..... marca y N.o

Otros datos Informe Div. I.- Seguridad.-

Datos Complementarios Hijo de Jesús y Miriam (9)

Apreciación Personal Gral. .....

IBARRA — FICHA COMPLEMENTARIA — José P. — 53

Documento Fecha	Origen	079658 Antecedentes
15-VIII-65	75/1466	-Como integrante de la Asociación de Profesores Titulares de la Facultad de Medicina firma una declaración ante la difícil situación que vive la Universidad y el País, la cual ellos estiman que es una "situación cada día más amenazante".-
28.10.77	D. 1116 P.D.I. 164/977	-Presidente del Sindicato Médico del Uruguay, por el período 1963/64-14/12/67: Según material obtenido en el allanamiento efectuado en la sede del Partido Socialista. 1/68:Contribuyente financiero del Diario EPOCA.- "AHORA" del 29.11.71: Firma junto con otros profesionales, un manifiesto de apoyo al Frente Amplio. Asiste el 7/965 a una reunión del Consejo Directivo del Sindicato Médico del Uruguay en la cual el Dr. GONZALEZ YOSI plantea la necesidad de hacer una declaración repudiando al Ministerio del Interior, ya que el gremio estudiantil hizo una movilización por el presupuesto de la Universidad siendo duramente reprimido por la policía. Se votó por la afirmativa por unanimidad.9/6/66-Asiste a una reunión de la Comisión Directiva del S.M.U. en la cual el Dr. Atilio MORQUIO mociona para seguir contribuyendo con una cuota mensual de $300, al Congreso del Pueblo y estudiar la posibilidad

FICHA COMPLEMENTARIA

Documento		070658 Antecedentes
Fecha	Origen	
		de aumentarle.- 20/9/67-Asiste a una reunión de la C.D. delSindicato Médico del Uruguay en la cual el médicos de la Colonia Saint BOis informan sobre el desalojo por la fuerza pública de los enfermos que ocupaban dicho sanatorio y su traslado a los Cerrillos. Sobre una exposición del Dr. CARITAT relativa al deterioro económico social del Uruguay, redacta el Dr. Gofin una declaración del Sindicato Médico del Uruguay, en la cual a pedido de una delegación estudiantil se aprueba por mayoría una declaración del Sindicato Médico del Uruguay enjuiciando y repudiando al Gobierno de Bolivia por la muerte del "CHE" Guevara. Pidió que se dejara constancia en actas que, pese a que no puede votar por no pertenecer al C.E., queire adherir al homenaje. 22.5.62- Integra una nómina de profesionales universitarios que el 22.5.62 firman una declaración pública de apoyo a la revolución cubana."MARCHA" del 26.11.71 Con el título Los Médicos con el Frente Amplio, suscribe junto a otros profesionales una proclama de apoyo a dicha colectividad política.- (U). B-2
13/VIII/977	Doc.0834	1962-Firmante de un manifiesto de Profesionales Universitarios ante la Revelución Cubana. Eval.: B-2. (BB).-
		14.2.78 -Se contestó por Rem(A)403/77 para Dpto.II L.M.E.

F55

IBARRA, José P. HOJA 2

FECHA	DOCUMENTOS	079658 ANTECEDENTES A REGISTRAR
31.3.78	D.364 Memorandum 146 /78 DE DNII	- Indica lo mismo que el Documento No. 1.116 de fecha 28. 10.77.- (S).-
		17/7/78-Se remitieron datos identificatorios por Mem.(A) No. 685 (Corte Electoral).- (U)
27/3/81	D.0927/80	26/III/980 - Presenta una solicitud de revisión de antecedentes ante el Delegado del SID en el Dpto. de Montevideo, la que es elevada a este Servicio el 30/X/980. Indica (1) al (9). (E).-
		10.7.81 - Por Exp.Nº 475/D-I/81 de este Servicio se comunica al Delegado del S.I.D. en el Departamento de Montevideo que esta Dirección ha resuelto mantener las anotaciones del causante.(C)
28.11.83	2155/80 pág.22	25.7.75:En la fecha cesa en su cargo como docente de la Facultad de Medicina por haber llegado al límite de edad.Eval A-1.(ME)

SERVICIO DE INFORMACION
DE DEFENSA
Dep. I

Sección .....

079659-9

Ficha Nº .....

MINISTERIO DE DEFENSA NACIONAL
SERVICIO DE INFORMACION DE DEFENSA
I.V. 0203-7243

M/F

FOTO

Apellidos IBARRA VARAS

Nombres Josefina

Fecha de Nacimiento: .....

Lugar de Nacimiento: .....

Cred. Cív.: ..... Ced. Identidad: .....

Prontuario: ..... F. Censal: .....

Padre: .....

Madre: .....

Domicilio: ..... Ciudad: .....

Otros datos (Documentos y señas personales) .....

.....

.....

FICHA COMPLEMENTARIA

Documento			079659 ANTECEDENTES
Nº	Fecha	Origen	
	1966	77/9	-Buzón 300 Ap.8812 Pekín.Desde alli remite correspondencia a su sobrino Ernesto Torres Toro,Cuareim 1473 (Consulado de Chile),Montevideo.La reseñada se encuentra en China conjuntamente con una tal Lucía enseñando español.

SERVICIO DE INFORMACION
DE DEFENSA
Dep. I

079660-7

Ficha Nº ..... confeccionada el 25-XI-59

Sección: .....

FOTO

Apellidos IBARRA

Nombres Juan Carlos

Fecha de Nacimiento: .....

Lugar de Nacimiento: .....

Cred. Cív.: ..... Ced. Identidad: .....

Prontuario: ..... F. Censal: .....

Padre: .....

Madre: .....

Domicilio: ..... Ciudad: .....

Otros datos (Documentos y señas personales) .....

Form. 3

MINISTERIO DE DEFENSA NACIONAL 079661-5

S. I. D.

29 AGO. 1975 JSA

Dep. I Secc. I

Sub - Secc. A/N

Ficha Nro.

IBARRA Juan José

Apellidos Nombres

DOCUMENTOS: C/C AFB 01893 C/I.

Serie Nro. Nro. Dpto.

OTROS DOC.

Pasaporte Lib. Enrol. etc.

NACIMIENTO: 56 años (1967) Uruguay

Fecha Lugar

Colombo (1)

DOMICILIO: Colombia 1371 frente a Estrecho(Palacio Legislativo). (1967).

Calle Nro. Telél. Ciudad o Localidad

PROFESION U OCUPACION: Panadero.

LUGAR: Fábrica de Croassants.- CARGO:

IDEOLOGIA POLITICA: COMUNISTA CLASIFICACION:

DATOS COMPLEMENTARIOS:

Est. Civil 141902 Conynge Hijos

Otros familiares

52

Fecha	Documentos	079661 ANTECEDENTES A REGISTRAR
28-5-75	Doc.958	-Afiliado al Partido Comunista 19.12.67 con el No.29931.- (Microfilm incautado a RODNEY ARISMENDI).-EVAL.: B - 2.- (U).-
17.7.74	D.1776	/Idem Documento anterior.- Eval:B-2 (M).-Indica (1)

J. C. J.

Dpto. 1

07966 13 SET. 1976 B3

Apellidos IBARRA

Nombres Juan José

Documentos: C.C.AFB01893-56 años(1967)-Dom:Colombo 1371-Panadero-Af. al P.C. Nº29931-

Ant, Secc: A B C D E G V

☐ ☐ ☐ ☐ ☐ ☐ ☐

Secreto

079661

ANTECEDENTES

54

Doc. 0001 de fecha 8.1.76 -qq-Ev.:B-2.-

SERVICIO DE INFORMACION
DE DEFENSA
Dep. 1

Sección .....

MINISTERIO DE DEF
SERVICIO DE INF
M / F
Ficha Nº ..... confeccionada el 26-I-66
I.V. 07966223

Apellidos IBARRA ESTEVES

Nombres Juan Luis

Fecha de Nacimiento: 2 de Octubre de 1920

Lugar de Nacimiento: Montevideo

Cred. Civ.: BQA 4326 Ced. Identidad: 386.525

Prontuario: ..... F. Censal: .....

Padre: Reymundo Ibarra

Madre: Juana Esteves Esposa: Antonia Martínez

Domicilio: Asamblea 4618 Ciudad: Montevideo

Otros datos (Documentos y señas personales) .....

Jefe de Despacho del Banco República.-

87738

B2

FICHA COMPLEMENTARIA

DOCUMENTO			079662 ANTECEDENTES
Nº	FECHA	ORIGEN	
	1-XII-65	B-68-D-3.	-Jefe de Despacho del Banco República. Fue detenido cuando se encontraba en una Asamblea dentro del Banco, siendo la misma violatoria de las Medidas Prontas de Seguridad existentes en ese momento.-
	21-X-965.	75/2166.	

JUNTA DE COMANDANTES EN JEFE 079663-1

S. I. D.

Dep. I V. Secc. I

Sub Secc. N

Ficha Nº ..... Confec. 17.4.82

[illegible] ..... Juan Ramón .....
Apellidos Nombres

DOCUMENTOS: C/C [illegible]-3362 ..... C/I. 15.-59.647 .....
Serie Nº Nº Dpto.

OTROS DOC. .....
Pasaporte Lib. Enrol. etc.

NACIMIENTO: 22.9.47 Or. .....
Fecha Lugar

DOMICILIO: ..... Villa Constitución .....
Calle Nº Telef. Ciudad o Localidad

PROFESION U OCUPACION: FUNCIONARIO

LUGAR: [illegible] CARGO: Mec. Oficial 2da.

IDEOLOGIA POLITICA: ..... CLASIFICACION: .....

DATOS COMPLEMENTARIOS: .....
Est. Civil Cónyuge Hijos

.....
Otros familiares

[illegible]

052

Fecha	Documentos	079663 ANTECEDENTES A REGISTRAR
12.03.82	D.12.564	Baja como funcionario de A.N.C.A.P. por renuncia.
		Evaluación : A-1. Indica ( ) ( ) ( ). (M) (VL)

JUNTA DE COMANDANTES EN JEFE

S. I. D.

VARIOS

079664-9

Fs 1

Dep. I Secc. I

Sub Secc. A/N

Ficha N.° ..... Confec. 16.8.83

IBARRA (e-m)de NIETO — Julia Olga

Apellidos — Nombres

DOCUMENTOS: C/C. FAA15946 T.yTres C/I. 8216 T.y Tres

Serie N.° N.° Dpto.

OTROS DOC. .....

Pasaporte Lib. Enrol. etc.

NACIMIENTO: 11.9.32 T. y Tres .....

Fecha lugar

DOMICILIO: Mandiyu 2462 en 1983 Telef.793062 .....

Calle N.° Teléf. Ciudad o localidad

PROFESION U OCUPACION: .....

LUGAR: CONAE-T.V. Educativa del Dpto de Ayudas Audiovisuales CARGO: Directora del Sector Libretos y Guiones

IDEOLOGIA POLITICA: ..... CLASIFICACION: .....

DATOS COMPLEMENTARIOS: Casada .....

Est. Civil Cónyuge Hijos

.....

Otros familiares

Fecha	Documentos	079664 ANTECEDENTES A REGISTRAR	f 2
16.8.83	28187/01/ 26/55	30.6.83-SE.PEA.CO.DI. por Nota N°3161/83/D solicita aval para Beca a España, SE APRUEBA por Memo.(A)1461/83 (2da. Parte) del 5.7.83.-(C)	

079665-6

F51

SERVICIO DE INFORMACION DE DEFENSA

Dep. 1

Confeccionado el 29 de mayo de 1963

VARIOS

FOTO

Apellidos IBARRA

Nombres Julio

Fecha de Nacimiento

Lugar de Nacimiento

Est. Civil

Cred. Cívica Ced Identidad

Otros Documentos

Ocupación

Padre

Madre

Domicilio Ciudad

Otros datos [redacted]

FICHA COMPLEMENTARIA

62

DOCUMENTO		079665 ANTECEDENTES
Fecha	Origen	
27/X/962	"EPOCA"	Adherido al Frente Izquierda de Liberación.-
30.12.80.C.H.C.P.No.91/80. Pasa.la.Lavalleja. INGRESO.-		-17.9.981.En el día de la fecha se contestó dicha constancia CON ANTECEDENTES, a nombre de. IBARRA, Julio César, no pudiéndose establecer que se trate de la misma persona. Constancia solicitada por el Consejo del Niño, para su Ingreso.- (Q)

29 AGO. 1975 F51

MINISTERIO DE DEFENSA NACIONAL 079666-4

S. I. D.

Dep. I Secc. I

Sub - Secc. A/P

Ficha Nro.

IBARRA ORTEGA — Julio

Apellidos — Nombres

BVA- (1)

DOCUMENTOS: C/C BDA 12159 C/I.

Serie Nro. Nro. Dpto.

OTROS DOC.

Pasaporte Lib. Enrol. etc.

NACIMIENTO: 39 años (1967) ó (1957) (2) Uruguay

Fecha Lugar

DOMICILIO: Zumarán 5092 entre Oyarbide y E. Vidal (1967)

Calle Nro. Teléf. Ciudad o Localidad

PROFESION U OCUPACION: Matlúrgico. Trabaja por su cuenta.-

LUGAR: CARGO:

IDEOLOGIA POLITICA: COMUNISTA CLASIFICACION:

DATOS COMPLEMENTARIOS:

Est. Civil Conyuge Hijos

Otros familiares

F52 -

Fecha	Documentos	079666 ANTECEDENTES A REGISTRAR
28-5-75	Doc.958	-Afiliado al Partido Comunista el 20.10.67 con el No.28358.- (Microfilm incautado a RODNEY ARISMENDI).-EVAL.: B - 2.- (U).-
17.7.74	Doc.1776	-Indica lo mismo que el Documento anterior, excepto: fecha ingreso: 20.10.57.- Eval:B-2.- (M).- Indica del (1) al (2).- 24.11.78 - Indica (1) Consultado los Padrones Electorales del año (1971) la serie (B.V.A.) no corresponde al causante.-

J. C. J.

079666

13 SET. 1976

E 53

Dpto. 1

Apellidos IBARRA ORTEGA

Nombres Julio

Documentos: C.C.BDA12159-39 años(1967)-Dom: Zumarán 5092-Metalúrgico-Af. al P.C. Nº 28358-

Ant, Secc: A B C D E G V

☐ ☐ ☐ ☐ ☐ ☐ ☐

Secreto

079666 ANTECEDENTES

54

Doc. 0001 de fecha 8.1.76 -qq-Ev.:B-2.-

VARIOS

Fs 1

JUNTA DE COMANDANTES EN JEFE

S. I. D.

079667-2

Dep. I Secc. I

Sub Secc. A/N

Ficha Nº ..... Confec. 2.9.81

IBARRA (Apellidos) Julio César (Nombres)

DOCUMENTOS: C/C Serie SAA.21.588. Nº SAA.12.883. SAA.18.339 C/I. 2.763.999-7 Nº Dpto.

OTROS DOC. Pasaporte Lib. Enrol. etc,

NACIMIENTO: 15.10.924 Fecha Florida Lugar Uruguay

DOMICILIO: Oficial 90 No.568 - Maldonado - Santa María No.712 - Barrio Sarubi
Calle Nº Teléf. Ciudad o Localidad

PROFESION U OCUPACION: Desocupado

LUGAR: ..... CARGO: .....

IDEOLOGIA POLITICA: ..... CLASIFICACION: .....

DATOS COMPLEMENTARIOS: Casado
Est. Civil Cónyuge Hijos

Hijo de. Rosa
Otros familiares

F2

Fecha	Documentos	079667 ANTECEDENTES A REGISTRAR
30.12.80.	CHCP.No. 91/80.Lavalleja.INGRESO.-	17.9.981.En el día de la fecha se contestó dicha constancia CON ANTECEDENTES, a nombre de IBARRA, Luis, no pudiéndose establecer que se trate de la persona solicitada. Constancia solicitada por el Consejo del Niño para su Ingreso.- (Q)

Imp. Nacional 716/79

MINISTERIO DE DEFENSA NACIONAL 07966 8-0

S. I. D.

Dep. I Secc. I

Sub - Secc. G

Ficha Nro.____ Confec.____

IBARRA GARCIA — Julio Eduardo

Apellidos — Nombres

DOCUMENTOS: C/C.____ C/I 15.091 (Florida)

Serie Nro. Nro. Dpto.

OTROS DOC. ____

Pasaporte Lib. Enrol. etc.

NACIMIENTO: ____

Fecha Lugar

DOMICILIO: ____

Calle Nro. Teléf. Ciudad o Localidad

PROFESION U OCUPACION: Funcionario del Banco Central

LUGAR:____ CARGO:____

IDEOLOGIA POLITICA:____ CLASIFICACION:____

DATOS COMPLEMENTARIOS: ____

Est. Civil Conyuge Hijos

____

Otros familiares

F52

Fecha	Documentos	67966 ANTECEDENTES A REGISTRAR
21/1/75	Dec.247--	Figura en una relación de funcionarios del Banco Central,que violando el Decreto del P.E.de fecha 4/7/73,hiciera paro,no concurriendo a desempeñar sus funciones habituales al 5/7/73.-(H).-

079669-8

FS 1

JUNTA DE COMANDANTES EN JEFE

S. I. D.

Dep. I Secc. I

Sub Secc. A/N

Ficha Nro. _____ Confec. 7-7-78

IBARRA CABRERA — Apellidos

Lorenzo Esteban — Nombres

DOCUMENTOS: C/C L.A.A. 12315 — Serie Nro. C/I. _____ Nro. Dpto.

OTROS DOC. _____ Pasaporte Lib. Enrol. etc.

NACIMIENTO: 37 años en 1969 — Fecha Lugar

DOMICILIO: Rivera Barrio Canteras — Calle Nro. Teléf. Rio Negro — Ciudad o Localidad

PROFESION U OCUPACION: Obrero

LUGAR: Ministerio G.A. CARGO: _____

IDEOLOGIA POLITICA: _____ CLASIFICACION: _____

DATOS COMPLEMENTARIOS: _____

Est. Civil [redacted] Cónyuge Hijos

Otros familiares

Fs 2

Fecha	Documentos	079669 ANTECEDENTES A REGISTRAR
4-6-76	Doc.0774	Afiliado al Partido Comunista con el Nº38404,fecha de ingreso 30-5-69.Presentado por:Tito Di Pascua.Secc.F.Bentos Eval:B-1 (V)

Fs1

MINISTERIO DE DEFENSA NACIONAL
S. I. D.

079670-6

Dep. I Secc. 1
Sub - Secc. G 74
Ficha Nro. ____ Confec. 4/I/

IBARRA — Apellidos
LUIS — Nombres

DOCUMENTOS: C/C. ____ Serie ____ Nro. ____ C/I. ____ Nro. ____ Dpto. ____

OTROS DOC. ____ Pasaporte ____ Lib. Enrol. ____ etc. ____

NACIMIENTO: ____ Fecha ____ Lugar ____

DOMICILIO: ____ Calle ____ Nro. ____ Teléf. ____ Ciudad o Localidad ____

PROFESION U OCUPACION: maestro

LUGAR: Esc.Pública de 2ºgrado Nº129 CARGO: ____
sita en José Ma.Guerra 3888

IDEOLOGIA POLITICA: ____ CLASIFICACION: activista

DATOS COMPLEMENTARIOS: ____ Est. Civil ____ Conyuge [redacted] Hijos

Otros familiares

F52

Fecha	Documentos	079670 ANTECENDENTES A REGISTRAR
27/XI/72	4245	El 16/XI/72 hizo pasar por debajo de la puerta principal cerrada, de la escuela, volantes contra la Ley de Enseñanza, integrando un grupo de unas 5 a 6 personas de ambos sexos.(RR)
7/2/84	11941 / 82 PAG. 256	- POSEE ANTECEDENTES EN EL CO.NA.E - EVAL - A - 1.C (0) INDICA ( ) ( ) ( )

SERVICIO DE INFORMACION
DE DEFENSA
Dep. 1

F51

079671-4

Confeccionado el 2/IV/73

VARIOS

FOTO

Apellidos IBARRA

Nombres Luis A.

Fecha de Nacimiento

Lugar de Nacimiento

Est. Civil

Cred. Cívica Céd. Identidad

Otros Documentos

Ocupación

Padre

Madre

Domicilio Colombres 1614 Ciudad

Otros datos

CHIESA Hnos. Ltda - 8.000 - 3 - 72

FICHA COMPLEMENTARIA

F52

DOCUMENTO		079671 ANTECEDENTES
Fecha	Origen	
Año 1970.	Inf. del Dpto.	Figura en una relación de personas que reciben el Libro "Recopilación Documental de la Reunión del Comité Ejecutivo de la F.M.J.D." (R)

079672-2

Fsl

SERVICIO DE INFORMACION DE DEFENSA

Dep. 1

Confeccionado el 31-VII-1970

VARIOS

FOTO

Apellidos IBARRA MARTINEZ

Nombres Luis Antonio

Fecha de Nacimiento 20 años (1969)

Lugar de Nacimiento Uruguay

Est. Civil Soltero

Cred.-Cívica ..... Ced Identidad 1.127.142 A.127.422 (1)

Otros Documentos .....

Ocupación Estudiante de la Fac.de Ciencias Económicas.

Padre .....

Madre .....

Domicilio Asamblea 4566 Ciudad Montevideo

Otros datos .....

FICHA COMPLEMENTARIA

fs2

DOCUMENTO		079672 ANTECEDENTES
Fecha	Origen	
23-VII-969 Parte 30	B72-D27 Año 1970	-Detenido e internado en el CGIOR por violación del Decreto de Medidas Prontas de Seguridad.-
25-3-82	D. 10165/81/ 293	Indice (1)
1/2/84	11641 / 82 PAG. 2561	-POSEE ANTE... EN EL CO.NA.E- EVAL - A - 1. C(D) INDICA ( ) ( ) ( )

VARIOS

JUNTA DE COMANDANTES EN JEFE
S. I. D.

079673-0

23.07.82

Dep. I Secc. I

Sub. Secc. A/N

Ficha N.º ..... Confec. .....

IBARRA — Apellidos

Manuel María — Nombres

DOCUMENTOS: C/C ..... C/I. .....
Serie N.º N.º Dpto.

OTROS DOC. .....
Pasaporte Lib. Enrol. etc.

NACIMIENTO: ....
Fecha Lugar

DOMICILIO: .....
Calle N.º Teléf. Ciudad o Localidad

PROFESION U OCUPACION: .....

LUGAR: ..... CARGO: .....

IDEOLOGIA POLITICA: ..... CLASIFICACION: .....

DATOS COMPLEMENTARIOS: .....
Est.Civil Cónyuge Hijos

.....
Otros familiares

[redacted]

0796 Fs2

Fecha	Documentos	ANTECEDENTES A REGISTRAR
07.07.82	16.626	Integrante de la Sociedad de Fomento Rural de Piraraja. De ideología política Blanco.Eval.:B-2.- (VL) (M)

SERVICIO DE INFORMACION
DE DEFENSA
Dep. 1

079674-8

F51

Confeccionado el 17 MAYO 1974

V A R I O S

FOTO

Apellidos IBARRA

Nombres Marcelo

Fecha de Nacimiento

Lugar de Nacimiento

Est. Civil

Cred Cívica ..... Céd. Identidad

Otros Documentos

Ocupación

Padre

Madre

Domicilio ..... Ciudad

Otros datos U.T.E.: 40.54.09

Imp. CHIESA Hnos. Ltda. 10.000 - 12 - 73

Fs2

FICHA COMPLEMENTARIA

DOCUMENTO		079674 ANTECEDENTES
Fecha	Origen	
11.IX.73	Doc. 2857	-Figura en una relación de nombres y direcciones incautada al ex-senador Enrique Erro y ex-senador Zelmar Michelini.- (UU) EVALUACION: A - 1.-(U).-

079675-S

29 AGO. 1975

Fs1

MINISTERIO DE DEFENSA NACIONAL
S. I. D.

Dep. I Secc. I
Sub - Secc. A/N
Ficha Nro.

IBARRA de FERRARO — Apellidos
María Celia — Nombres

DOCUMENTOS: C/C ..... Serie ..... Nro. C/I. ..... Nro. ..... Dpto.

OTROS DOC. ..... Pasaporte ..... Lib. Enrol. ..... etc.

NACIMIENTO: 39 años (1967) — Fecha
Uruguay — Lugar

DOMICILIO: Lavalleja 1056 entre Batoví y Rivera (Barra Carrasco) — Dpto. CANELONES (1967)
Calle — Nro. — Teléf. — Ciudad ó Localidad

PROFESION U OCUPACION: Ama de casa

LUGAR: ..... CARGO: .....

IDEOLOGIA POLITICA: COMUNISTA CLASIFICACION: .....

DATOS COMPLEMENTARIOS: ..... Est. Civil — Conyuge — Hijos

Otros familiares

F 2

Fecha	Documentos	079675 ANTECEDENTES A REGISTRAR
28-5-75	Doc.958	-Afiliada al Partido Comunista el 27.02.67 con el No.26862.-
17.7.74	Doc.1776	(Microfilm incautado a RODNEY ARISMENDI).-ZVAL.: B - 2.-(U).-

J. C. J. 079675 13 SET. 1970

Dpto. 1

Apellidos IBARRA de FERRARO

Nombres María Celia

Documentos: 39 años(1967)-Dom: Lavalleja 1056-
Ama de casa-Af. al P.C. Nº 26862-

Ant, Secc: A B C D E G V

☐ ☐ ☐ ☐ ☐ ☐ ☐

Secreto

079675 **ANTECEDENTES** F54

Doc. 0001 de fecha 3.1.76 -qq-Ev.:B-2.-

S. I. D. 079676-3

Sub. - Secc. A/N.
Ficha Nro. 2 SET. 1975

IBARRA de PEREIRA (Apellidos) María E. (Nombres)

DOCUMENTOS: C/C. BAA 08208 (Serie / Nro.) C/I. ..... (Nro. / Dpto.)

OTROS DOC. ..... (Pasaporte / Lib. Enrol. / etc.)

NACIMIENTO: 45 años (1965) (Fecha) Uruguay (Lugar)

DOMICILIO: Plutarco 4039 entre Comercio y Leopardi (1965) (Calle / Nro. / Teléf. / Ciudad o Localidad)

PROFESION U OCUPACION: Ama de casa.

LUGAR: ..... CARGO: .....

IDEOLOGIA POLITICA: COMUNISTA CLASIFICACION: .....

DATOS COMPLEMENTARIOS: ..... (Est. Civil) casada (Cónyuge) (Hijos)

..... (Otros familiares)

FSZ

Fecha	Documentos	07967 ANTECEDENTES A REGISTRAR
28-5-1975	Doc.958	-Afiliada al Partido Communista el 27.10.65 con el Nc:24.213.- (Microfilm incautado a RODNEY ARISMENDI).-EVAL/: B - 2.-(U).-
17.7.74	D. 1776	-Indica lo mismo que el Documento anterior.-

J. C. J.
Dpto. 1

0 / 9676 13 SET. 1976

Apellidos IBARRA de PEREIRA

Nombres María E.

Documentos: C.C.BAA08208-45 años(1965)-Dom:Plutarco 4039-Ama de casa-Af. al P.C. Nº 24213-

Ant, Secc: A B C D E G V

☐ ☐ ☐ ☐ ☐ ☐ ☐

Secreto

079676 **ANTECEDENTES**

Doc. 0001 de fecha 8.1.76 -qq-Ev.:B-2.-

079677-1 "EXTREMISTA" Fs 1

JUNTA DE COMANDANTES EN JEFE

S. I. D.

Dep. I Secc. I

Sub Secc. AEK

Ficha Nro. ____ Confec. 13.4.83

(a) "HORTENCIA"

IBARRA de GIORGETTI — Apellidos

María Sixta — Nombres

DOCUMENTOS: C/C AHB 3626 — Serie / Nro.

C/I. 489.651 — Nro. / Dpto.

OTROS DOC. ____ — Pasaporte / Lib. Enrol. / etc.

NACIMIENTO: ____ — Fecha / Lugar

DOMICILIO: SALUSTIO 4000 — Calle / Nro. / Teléf. / Ciudad o Localidad

PROFESION U OCUPACION: Labores

LUGAR: ____ CARGO: ____

IDEOLOGIA POLITICA: ____ CLASIFICACION: "O.P.R.33" (1)

DATOS COMPLEMENTARIOS: ____

Est. Civil | Cónyuge | Hijos

Otros familiares [redacted]

FSD

Fecha	Documentos	079677 ANTECEDENTES A REGISTRAR
13.4.83	25145/1024 y 1025.-	-04.4.74 - Detenida por personal del Grupo de Artillería N°1 en su domicilio, por presuntas vinculaciones con el "O.P.R.33". Conoce desde hace 4 años y era concurren e asidue a su domicilio SARA DE LEON BERMUDEZ.- Prestó colaboración a integrante del "O.P.R. 33" (SARA DE LEON BERMUDEZ).- EVAL.:A-2 (K)
13/09/83	D.29769 Pág. 10, 65,82.-	-Indica Idem Doc. 25145/83. EVAL.A-2 (P). Aporta (1).-

S. I. D.

Sub - Secc. A/N.

Ficha Nro. 079678-9 Sec. 2 SET. 1975

IBARRA — Apellidos

Mario — Nombres

DOCUMENTOS: C/C. ____ Serie ____ Nro. C/I. ____ Nro. ____ Dpto.

OTROS DOC. ____ Pasaporte ____ Lib. Enrol. ____ etc.

NACIMIENTO: 52 años (1962) — Fecha

Uruguay — Lugar

DOMICILIO: ____ Calle ____ Nro. ____ Teléf. Tambores - Dpto. Tacuarembó (1962). — Ciudad o Localidad

PROFESION U OCUPACION: Campesino propietario.

LUGAR: ____ CARGO: ____

IDEOLOGIA POLITICA: COMUNISTA CLASIFICACION: ____

DATOS COMPLEMENTARIOS: ____ Est. Civil ____ Cónyuge ____ Hijos

____ Otros familiares

B2

Fecha	Documentos	079678 ANTECEDENTES A REGISTRAR
28-5-1975	Doc.958	-Afiliado al Partido Comunista el 30.04.62 con el Nº17.366.- (Microfilm incautado a RODNEY ARISMENDI).-EVAL.: B - 2.-(U).-
17.7.74	D.1776	

J. C. J.

Dpto. 1

079678 F3 13 SET. 1976

Apellidos IBARRA

Nombres Mario

Documentos: 52 años(1962)-Dom: Tambores(Tacuarembó)-Campesino-Af. al P.C. Nº 17366 -

Ant, Secc: A B C D E G V

☐ ☐ ☐ ☐ ☐ ☐ ☐

Secreto

07967 P ANTECEDENTES

B4

Doc. 0001 de fecha 8.1.76 -qq-Ev.:B-2.-

VARIOS

23.07.82 fs1

Dep. I Secc. I

JUNTA DE COMANDANTES EN JEFE
S. I. D.

Sub. Secc. A/N

079679-7

Ficha N.º ..... Confec. .....

IBARRA RODRIGUEZ ..... Mario .....
Apellidos Nombres

DOCUMENTOS: C/C ..... C/I. .....
Serie N.º N.º Dpto.

OTROS DOC. .....
Pasaporte Lib. Enrol. etc.

NACIMIENTO: .....
Fecha Lugar

DOMICILIO: .....
Calle N.º Teléf. Ciudad o Localidad

PROFESION U OCUPACION: .....

LUGAR: ..... CARGO: .....

IDEOLOGIA POLITICA: ..... CLASIFICACION: .....

DATOS COMPLEMENTARIOS: .....
Est.Civil Cónyuge Hijos

.....
Otros familiares

[illegible]

F52

Fecha	Documentos	079679 ANTECEDENTES A REGISTRAR
07.07.82	16.626	Integrante de la Agremiación Rural de Zapican, de ideología política Blanco.Eval.:B-2.- (VL) (M)

JUNTA DE COMANDANTES EN JEFE

S. I. D.

079680-5

Dep. I [redacted] Secc. I

Sub Secc. A/N

Ficha Nº ..... Confec. 22.3.83

Fs1

IBARRA CASAL — Apellidos

Mario César — Nombres

DOCUMENTOS: C/C. ..... Serie ..... Nº ..... C/I. ..... Nº ..... Dpto.

OTROS DOC. ..... Pasaporte ..... Lib. Enrol. ..... etc.

NACIMIENTO: ..... Fecha ..... Lugar

DOMICILIO: ..... Calle ..... Nº ..... Teléf. ..... Ciudad o Localidad

PROFESION U OCUPACION: .....

LUGAR: ..... CARGO: .....

IDEOLOGIA POLITICA: ..... CLASIFICACION: .....

DATOS COMPLEMENTARIOS ..... Est. Civil ..... Cónyuge ..... Hijos

..... Otros familiares

[redacted]

52

Fecha	Documentos	079680 ANTECEDENTES A REGISTRAR
22.3[illegible]83	9779/81	14.10.81:En la fecha es detenido en el Club "Solís" de Las Piedras,en momentos que se realizaba una reunión no autorizada,la que formaba parte de un Ciclo de Conferencias sobre la "Universidad" y que contó con la participación del denominado "Foro Juvenil". Interrogado manifestó que fue invitado a la misma y que se tratarían temas referentes a la "Historia de la Universidad". Posteriormente recuperó su libertad. Eval:A-1(AD)

151

FICHA CONFESIONADA EL DIA 3/I/784

MINISTERIO DE DEFENSA NACIONAL

S. I. D.

Dep. 1 Sec. 1

Sub - Secc. A/N

Ficha Nro. 079681-3 Confec. 3 EN

IBARRA (Apellidos) Marta (Nombres)

DOCUMENTOS: C/C. ..... (Serie / Nro.) C/I. ..... (Nro. / Dpto.)

OTROS DOC. ..... (Pasaporte / Lib. Enrol. / etc.)

NACIMIENTO: ..... (Fecha / Lugar)

DOMICILIO: ..... (Calle / Nro. / Teléf. / Ciudad o Localidad)

PROFESION U OCUPACION: Funcionaria de la A.N.P.

LUGAR: ..... CARGO: .....

IDEOLOGIA POLITICA: Comunista CLASIFICACION: .....

DATOS COMPLEMENTARIOS: ..... (Est. Civil / Cónyuge / Hijos)

..... (Otros familiares)

F52

Fecha	Documentos	079681 ANTECEDENTES A REGISTRAR
7.12.73	Doc.4291	Funcionaria de la A.N.P. trabaja en el despacho del Cmel.Director Davez Viñas siendo dicha persona activa comunista.(SS). Evaluación B - 2. — F-6 — Ver DOC.

SERVICIO DE INFORMACION DE DEFENSA

Dep. 1

070682-1

FS1

Confeccionado el 21 de octubre de 1971.-

VARIOS

FOTO

Apellidos IBARRA DE LEON.-

Nombres Marta Susana (1)

Fecha de Nacimiento 14.03.47 (2)

Lugar de Nacimiento Departamento de Rocha.-

Est. Civil Soltera (3)

Cred. Cívica [illegible] 37890 (4) Céd. Identidad 19.910 (Rocha) (5)

Otros Documentos

Ocupación Estudiante Universitario.-
Desde 1971 Profesora particular (5)

Padre Artemio (6)

Madre Esther (7)

Domicilio de 1971 al 1976 Brd. Artigas 2548 (Mdeo) Ciudad
de 1977 a la fecha Jose Enrique Rodó 177 (Rocha) (8)

Otros datos

FICHA COMPLEMENTARIA

FS2

DOCUMENTO		079682 ANTECEDENTES
Fecha	Origen	
4/octubre/68	75/1771.- "Marcha"	Figura como firmante de un manifiesto de Universitarios Rochenses, publicado en éste semanario, en apoyo de la Universidad de Montevideo.- (U)
24/03/81 C.H.C.P. NO.220 del Dpto. de Rocha para ingreso al Consejo del Niño.-		- 27/09/81 - En l fecha de contesto Constancia para ingreso a nombre del causante **Con Antecedentes.-** (B) **Indica 1 al 8.-**
22.7.82	D.17037	-Con fecha 24.3.81 solicitó C.H.C.P., la cual fue empedidda el 9.11.81, Cat. "B".- (MB)

079683-9

Fs 1

JUNTA DE COMANDANTES EN JEFE

S. I. D.

Dep. I Secc. I

Sub Secc. A/N

Ficha Nro. _____ Confec. 12.2.7[illegible]

IBARRA — Apellidos

Miguel Angel — Nombres

DOCUMENTOS: C/C _____ Serie _____ Nro. _____ C/I. _____ Nro. _____ Dpto. _____

OTROS DOC. _____ Pasaporte _____ Lib. Enrol. _____ etc. _____

NACIMIENTO: _____ Fecha _____ Lugar _____

DOMICILIO: Durazno — Calle; 1185 Ap.12 — Nro.; _____ Teléf.; _____ Ciudad o Localidad

PROFESION U OCUPACION: _____

LUGAR: _____ CARGO: _____

IDEOLOGIA POLITICA: Comunista CLASIFICACION: U.J.C.

DATOS COMPLEMENTARIOS: _____ Est. Civil _____ Cónyuge _____ Hijos

[illegible]

_____ Otros familiares

F52

Fecha	Documentos	079683 ANTECEDENTES A REGISTRAR
17.12.75	211	Afiliado a la Seccional Cordón de la proscripta U.J.C. con el Nº 38.718 de acuerdo a una lista de integrantes de la misma, recientemente capturada en un "berretín" del domicilio de MARIA DEL ROSARIO GONZALEZ SCAYOLA DE FERNANDEZ. Eval. A-1.(E).-
30*4.84	0274/79	Afiliado al P.C., con el No 38718, según material incautado por OCOA, en feb.976 "Operación Morgan".- EVALUACION A-1.-
30.4.84 No 62/84 INGRESO R.E. No	C.H.C.P. Secc.13a. DE MIDEO. 8402918	30.4.84 -En la fecha se contestó dicha Constancia, a nombre de IBARRA CURBELO, Miguel Angel, con los antecedentes anteriormente registrados, no pudiéndose establecer si los mismos le corresponden a dicha persona. (L).-

SERVICIO DE INFORMACION DE DEFENSA

Dep. 1

079684-F PE fs1

Confeccionado el 20 Abril de 1971

VARIOS

FOTO

Apellidos IBARRA VIANA

Nombres Miguel Angel

Fecha de Nacimiento 30 de Octubre de 1947

Lugar de Nacimiento 18a.Secc.de Montevideo

Est. Civil

Cred. Cívica Céd. Identidad

Otros Documentos

Ocupación

Padre Maximiliano Ibarra

Madre Alicia Viana

Domicilio Dr.Pena 4190 Ap.2 Ciudad Montevideo

Otros datos

Cruces

FICHA COMPLEMENTARIA

F52

DOCUMENTO		079684 ANTECEDENTES
Fecha	Origen	
1970	B77 D44 Paq.4 Pág.11	-Su nombre y demás antecedentes figuran en documentación incautada por la Policía en allanamiento realizado al M.R.O.

Fs1 [redacted]

SERVICIO DE INTELIGENCIA

Div. I (Seguridad)

Sección .....

MINISTERIO DE DEFENSA NACIONAL
SERVICIO DE INFORMACIONES DE DEFENSA
Ficha N.º 079685-4 confeccionada el 17-III-965 M / F

Foto

Apellidos IBARRA DE LEON

Nombres Milton Artemio Mirco (2)

Fecha de Nacimiento: 34 años (1978) (2)

Lugar de Nacimiento: Uruguay Dpto. de Rocha (3)

Cred. Civ.: BLA 18643 (6) Ced. Identidad: 17.422 Rocha (3)

Prontuario: ..... F. Censal: .....

Padre: .....

Madre: .....

Domicilio: Yaro 1231 J. TERRA 2621 (7) -Av. Bvar. Artigas 2540 Ap. 102 (4) Ciudad: Montevideo

Otros datos (Documentos y señas personales)

Estudiante de Ciencias Económicas, soltero, 20 años.- E. Civil: Casado (5)

[redacted]

F52

FICHA COMPLEMENTARIA

Documento N.º	Fecha	Origen	079685 Antecedentes
	12-IX-964	B-75-(1) D-188	-Ocupó la Universidad de la República los días 9, 10 y 11 de setiembre de 1964 en señal de protesta por la ruptura de relaciones con Cuba. -Estudiante de Ciencias Económicas, oriental, soltero, de 20 años de edad, domiciliado en Yaro 1231.-
4 de octubre de 1968. 75/1771.	"MARCHA"		-Figura como firmante de un manifiesto de Universitarios Rochenses publicado en este semanario en apoyo de la Universidad de Montevideo.- (U). (FOLIOS 1)
	10.8.78 PD. 6 a 6	929	5.8.78 -Detenido en base a las declaraciones de Alberto Rodríguez Fernandez, vinculado a la clausura del local del "Instituto Cultural Uruguay-República Democrática Alemana". Se viene procesando un material de caracter contable que se incautara en un estudio ubicado en Río Negro 1354, ya que podía tratarse de una empresa administrada legalmente y que serviría de cobertura a tareas del P. Comunista.- (DD) (2)(5)
	10.8.78 PD. 6 a 6	930	6.8.78 -Continua siendo interrogado con relación a sus actividades dentro del aparato de finanzas del P. Comunista, habiéndose informado de su situación al JMI de 2do. Turno.- (DD
	18.8.78 PD. 6 a 6	982	12.8.78 -Enterado el JMI de 2do. Turno de todas las actuaciones cumplidas, (asunto de la clausura del local del "IZQUIERDA"

FECHA	DOCUMENTOS	Milton Artemio Ibarra De León — ANTECEDENTES A REGISTRAR 079685
		y derivaciones hacia el estudio contable de Andes 1418) dispuso que continuara en calidad de detenido, elevandose actas de interrogatorios y de incautación; por lo cual se prosiguen las actuaciones.- (DD)
22.8.78 PD. 6 a 6	989	15.8.78 -Se halla a disposición del JMI de 2do. Turno, magistrado que dispuso nombrar un Interventor del Estudio Contable de la calle Andes 1418 Piso 1, Esc. 3; decisión que decayó sobre el Cap.(R) Cr. Israel Korotky. (DD)
15-8-78	Doc.951	-DETENIDO: Figura en una relación de "ALTAS Y BAJAS", en el ámbito del Ministerio del Interior en el período comprendido del 7-7-78 al 31-7-78.- Eval.A-1 (V)
27.9.78 PD. 6 a 6	1221	22.9.78 -Se tiene conocimiento de que conjuntamente con Nelson Cordova Tarica, eran uno de los resposables del estudio contable peopiedad del P. Comunista -Andes 1418; y el cual viene siendo investigado.-(DD)
14.11.78 PD. 6 a 6	1573	7.11.78 -Por disposición del JMI de 2do. Turno fue remitido a la Carcel de Policía -sin incomunicación- por haber sido hallado incurso "prima facie" en el delito previsto en el Art. 60(V) del CPM.- (DD)
6.2.82.	D. 11799	- Recluso No. 2722.- Figura en una relación de Movimientos liberados en el período comprendido entre el 25.12.81. al 25.1.82.- FECHA DE LIBERACION: 20.1.82.- Eval. A-1.- (FE)

FECHA	DOCUMENTOS	079685 ANTECEDENTES A REGISTRAR
16.02.82	D. 5757/81/ 32	-Figura en una relacion de la Corte Electoral, de ciudadanos inscriptos en el Registro Civico Nacional, que se encuentran comprendidos en el Art. 1, Literal "B" del Acto Institucional No. 4, con prohibicion de ejercer el derecho de voto. (Procesados por delitos de "Lesa Nacion").EVALUACION A-1(VL) Indica (6) (7)
16.02.82	D.6004/81/	-Se encuentra comprendido en el Art.1o. literal b) del Acto Institucional No.4,por haber sido procesado el / / por los delitos previstos en. C.P.M. C.P.O. EVALUACION A-1 (LA)
25.03.82	Doc.13068	-Figura en una relación de Movimiento de Reclusos al 31.01.82. Movimiento: Baja del EMR 1 - Fecha: 21.01.82 - Causa: Libertad Provisoria - Juez: 1a.Instancia 1er. turno - Fecha de detención: 04.08.78 - Antecedentes: Procesado en "Prima Facie" por el Artículo 60 inciso V del Código Penal Militar el 11.06.78. -Figura en una relación de Libertades Vigiladas al 31.01.82 Unidad de Control: División de Información e Inteligencia. Eval.: A-1 (AN)

FECHA	DOCUMENTOS	070685 ANTECEDENTES A REGISTRAR · 55
06.05.82	14.543/82	-Mencionado página/s 362 del libro "TESTIMONIO DE UNA NACION AGREDIDA". -EVALUACION : A-1.-(GM) (LA).- INDICA (S)
03.08.82	17388	Figura en una Nómina de Liberados por la Justicia Militar, en el período comprendido entre el 1 de enero al 31 de mayo de 1982. Fecha de Detenido: 04/08/78 Fecha de Liberado: 21/01/82 EVAL.: A-1 . (GM) (LA)
13.4.83	24324/83	FECHA DE DETENIDO: 4.8.78, UNIDAD CAPTORA: DNII, Art.60(V) 60(I) Inc.6,60(XII)CPM.-Eval.A-1.-(FE)
23.5.83	24745/83 Pag.021	-3.3.83-Figura en una relación de libertades vigiladas, procedente de la P.PE.Unidad de control:D.I.I.Detenido el 4.8.78, liberado el 21.1.82.Pertenece al P.C../Eval A-1 (V)
23.5.83	24862/83 Pag. 12	-8.3.83-Indica Idem al Doc. 24745/83.-Eval a-1 (V)
15.8.83	Doc.26314 Pag.3695	-Indica idem Doc.929/78 y ampliando Doc.989/78 fue detenido junto con Ma. Dolores RODRIGUEZ ANTUÑANO.-Eval:A-2.(SM)
6.9.83	0663/80 pag.15	-16.6.80-Indica Idem Doc.11799/82,aportando que es visitado en el EMR.1 por su abogado Héctor CLAVIJO.Eval:A-1(M).-

FECHA	DOCUMENTOS	079685 ANTECEDENTES A REGISTRAR	156
1.2.84	0849/79 Pág.6	Indica idem al doc.13068/82.Eval.A-1.(MM)	
14.2.84	1114/79 Pág.06	Indica Idem al Documento N°13068/82.- Eval:A-2(AD)	
16.2.84	11941 / 82 PAG. 2563	- POSEE ANTECEDENTES EN EL C.N.A.E.- EVAL - A - 1. (B) INDICA ( ) ( ) ( )	
21.2.84	1288/79 PAG.1.	22.08.979:En la fecha es ALTA en el E.M.R.No.1.Eval.A-1.(MM	
2.4.84	1513/79 Pág.27	En Consolidado de P.M.E. de fecha 31.8.79 figura como 19.3.76:Detenido,P.;Art.60(V) ref.60(XII)C.P.M.,Juez 1ra.I. 4°Turno;22.8.79:Baja en P.Carretas y Alta en R.M.R.1.- Eval:A-1(AD)Z	

F51

079686-2

JUNTA DE COMANDANTES EN JEFE

S. I. D.

Dep. I Secc. I

Sub Secc. A/N

Ficha Nro. ____ Confec 7.7.78

IBARRA DE LEGA — Apellidos

Milton — Nombres

DOCUMENTOS: C/C ..... Serie ..... Nro. C/I. ..... Nro. ..... Dpto.

OTROS DOC. ..... Pasaporte ..... Lib. Enrol. ..... etc.

NACIMIENTO: ..... Fecha ..... Lugar

DOMICILIO: ..... Calle ..... Nro. ..... Teléf. ..... Ciudad o Localidad

PROFESION U OCUPACION: Docente -Enseñanza Secundaria

LUGAR: ..... CARGO: .....

IDEOLOGIA POLITICA: ..... CLASIFICACION: .....

DATOS COMPLEMENTARIOS: ..... Est. Civil ..... Cónyuge ..... Hijos

[illegible]

Otros familiares

F52

Fecha	Documentos	079686 ANTECEDENTES A REGISTRAR
3.7.78 PEI 62/0/978	787	14.6.78 -Figura en una relación de docentes de Enseñanza Secundaria que se hallan afiliados al P. Comunista, habiendole correspondido el No. 70.121. Eval. A - 1.- (DD)

11941 / 82
PAG. 2562

- POSEE ANTECEDENTES EN EL CO.NA.E-
EVAL - A - 1.C(D) INDICA ( ) ( ) ( )

1/984

2.4.79

F-51

JUNTA DE COMANDANTES EN JEFE

S. I. D. 079687-0

Dep. I Secc. I

Sub Secc. A/N

Ficha Nro. _____ Confec. _____

IBARRA CALVEIRA — Apellidos

MIREYA MARIA DEL HUERTO — Nombres

DOCUMENTOS: C/C ARB-10489 (Serie / Nro.) C/I. _____ (Nro. / Dpto.)

OTROS DOC. _____ (Pasaporte / Lib. Enrol. / etc.)

NACIMIENTO: _____ (Fecha / Lugar)

DOMICILIO: _____ (Calle / Nro. / Teléf. / Ciudad o Localidad)

PROFESION U OCUPACION: _____

LUGAR: _____ CARGO: _____

IDEOLOGIA POLITICA: _____ CLASIFICACION: _____

DATOS COMPLEMENTARIOS: _____ (Est. Civil / Cónyuge / Hijos)

_____

Otros familiares

Fecha	Documentos	079687 ANTECEDENTES A REGISTRAR
7.11.78	Doc.1513	- Delegado de Mesa por las listas: 90-808-968- , en las elecciones nacionales del año1971 , por el Departamento de Montevideo.- . Circuito No. 427.- (INFORME CORTE ELECTORAL).- (Pág.N°0326) (M).-

SERVICIO DE INFORMACION DE DEFENSA 079687

Dep. 1

Confeccionado el 26.4.77

FS 3

VARIOS

FOTO

Apellidos IBARRA CALVEIRA

Nombres Mireya María del Huerto

Fecha de Nacimiento 25 años(1977)

Lugar de Nacimiento Uruguay

Est. Civil Soltera

Cred. Cívica ..... Céd. Identidad 1.237.479

Otros Documentos .....

Ocupación Funcionaria Administrativa -CASMU No.1

Padre .....

Madre .....

Domicilio Av. Rivera 2103 Ap. 9 Ciudad .....

Otros datos .....

CHIESA Hnos. Ltda. - 2.500 - 9/75

F54

FICHA COMPLEMENTARIA

DOCUMENTO		07968 A7 N T E C E D E N T E S
Fecha	Origen	
18.4.77 PD. 7 a 7	342	12.4.77 -Detenida conjuntamente con su novio -Mario Conrado Bentancor Frias- al tenerse información de que en el mes enero ocuparon una finca en el Bo. "Aguas Dulces", donde llevaron una vida totalmente irregular, pese a manifestar que estaban "veraneando".- Inspeccionado su domicilio se incauta una cierta cantidad de revistas izquierdistas y canciones de protesta. Una vez indagada recuperó la libertad.- (DD)
29.11.82.....		- Se hizo Memo (A) No.2759/82 para el E.M.R.No.1.(SS)-

SERVICIO DE INFORMACION DE DEFENSA
Dep. 1

079688-8

F51

Confeccionado el 21 de Agosto de 1973.-

VARIOS

FOTO

Apellidos IBARRA de BENTOS PEREIRA

Nombres Mirta

Fecha de Nacimiento

Lugar de Nacimiento

Est. Civil

Cred. Cívica ..... Céd. Identidad

Otros Documentos

Ocupación Profesora de Secundaria- Salto

Padre

Madre

Domicilio ..... Ciudad

Otros datos

Imp. CHIESA Hnos. Ltda. 4.000 - 11 - 72

FICHA COMPLEMENTARIA

FS2

DOCUMENTO		079688 ANTECEDENTES
Fecha	Origen	
13/III/972	D.322	-Figura en una relación de Profesores de Secundaria afiliados al Frente Amplio en Salto.-(J).-
15/II/978	—	Se contestó por Memorandum (A) Nº 279/78 al CO.NA.E. y 389/78 al Dpto. II, del E.N.E.- (N).-
7/2/84	11941 / 82 PAG. 2562	- POSEE ANTECEDENTES EN EL CO.NA.E - EVAL - A - 1.C(D) INDICA ( ) ( ) ( )

Fs1

2.4.79

JUNTA DE COMANDANTES EN JEFE

S. I. D.

079689-6

Dep. I Secc. I

Sub Secc. A/N

Ficha Nro. _____ Confec._____

IBARRA FERREIRA de Saavone ① MIRTA TERESITA

Apellidos Nombres

DOCUMENTOS: C/C BDB-33467 C/I. 1.159.639 ②

Serie Nro. Nro. Dpto.

OTROS DOC. _____

Pasaporte Lib. Enrol. etc.

NACIMIENTO: _____

Fecha Lugar

DOMICILIO: _____

Calle Nro. Teléf. Ciudad o Localidad

PROFESION U OCUPACION: Maestra ③

LUGAR: Esc. Nº 44 de Melo ④ CARGO: _____

IDEOLOGIA POLITICA: _____ CLASIFICACION: _____

DATOS COMPLEMENTARIOS: _____

Est. Civil Cónyuge Hijos

_____

Otros familiares

52

Fecha	Documento	079689 ANTECEDENTES A REGISTRAR
7.11.78	D.1513	~~Delegado de Mesa por las listas~~ 1001-2001-, en las elecciones nacionales del año 1971, por el Departamento de Montevideo.- . Circuito No. 136-267.- (INFORME CORTE ELECTORAL).- (Pág.N°0326) (M).-
25.05.82	D. 15210 87	Funcionario del CONAE que fue sumariado en aplicación del procedimiento disciplinario previsto en la Ordenanza No. 17. Destituído por R. I. No. 12/109/80, de 6/5/80- Evaluación: A-1. Indica (1) (2) (3) (4) (VL)
7/2/84	11941 / 82 PAG. 1563	- POSEE ANTECEDENTES EN EL CO.NA.E - EVAL - A - 1. C(0) INDICA ( ) ( ) ( )

079690-4

F51

JUNTA DE COMANDANTES EN JEFE

S. I. D.

Dep. I Secc. I

Sub Secc. A/N

Ficha Nº ..... Confec. .....

IBARRA VAZQUEZ de AZAMBUJA Nelly

Apellidos Nombres

DOCUMENTOS: C/C BCA 38.782 C/I. 840.825

Serie Nº Nº Dpto.

OTROS DOC. .....

Pasaporte Lib. Enrol. etc.

NACIMIENTO: 27/2/33 Montevideo

Fecha Lugar

DOMICILIO: Avda. Gral. Rondeau 2117 Ap. 801

Calle Nº Teléf. Ciudad o Localidad

PROFESION U OCUPACION: Empleada

LUGAR: MSP CARGO: Of. 4a. Adm.

IDEOLOGIA POLITICA: ..... CLASIFICACION: .....

DATOS COMPLEMENTARIOS: Casada

Est. Civil Cónyuge Hijos

Padres: Criseldo y Clotilde

Otros familiares

52

Fecha	Documentos	079690 ANTECEDENTES A REGISTRAR
5/9/78	DNII	-Delegado de Mesa por el PDC en las elecciones nacionales de 1971, Circuito Nº 53, Lista 808.- Con fecha 5/9/77 solicita Constancia sobre Antoaciones en F.P.I. , expidiéndosele Categoría "C"(C.H.C.P. Nº 433/78 DE SECC. 6a. MDEO.).-(U)

Imp. Nacional 216/79

2.4.79 AN F53

JUNTA DE COMANDANTES EN JEFE 079690

S. I. D.

Dep. I Secc. 1

Sub Secc. A/N

Ficha Nro. _____ Confec._____

IBARRA VAZQUEZ de AZAMBUYA — Apellidos

NELLY — Nombres

DOCUMENTOS: C/C BCA-38782 — Serie Nro. C/I. _____ Nro. Dpto.

OTROS DOC. _____ Pasaporte Lib. Enrol. etc.

NACIMIENTO: _____ Fecha Lugar

DOMICILIO: _____ Calle Nro. Teléf. Ciudad o Localidad

PROFESION U OCUPACION: _____

LUGAR: _____ CARGO: _____

IDEOLOGIA POLITICA: _____ CLASIFICACION: _____

DATOS COMPLEMENTARIOS: _____ Est. Civil Cónyuge Hijos

_____ Otros familiares

Fecha	Documentos	079690 ANTECEDENTES A REGISTRAR
7.11.78	D. 1513	- Delegado de Mesa por las listas : No presentó.- , en las elecciones nacionales del año 1971 , por el Departamento de Montevideo.- . Circuito No. M.E. 53.- (INFORME CORTE ELECTORAL).- (Pág.N°0227) (M).-

079691-2

Fs1

SERVICIO DE INFORMACION DE DEFENSA

Dep. 1

Confeccionado el 15.12.78

VARIOS

FOTO

Apellidos IBARRA

Nombres Nelson

Fecha de Nacimiento

Lugar de Nacimiento

Est. Civil

Cred. Cívica Céd. Identidad

Otros Documentos

Ocupación

Padre

Madre

Domicilio Ciudad

Otros datos:

F52

FICHA COMPLEMENTARIA

DOCUMENTO		079691 ANTECEDENTES
Fecha	Origen	
30.10.78 Dpto.II/EME	Doc.1476	DETENIDO:En el período comprendido entre el 01.09.78 y 30.09.78 conjuntamente con CORDOVA TARICA,Nelson eran los responsables del Estudio Contable sito en Andes No.1418 el cual es propiedad del P.C.U. (J).-

ANTINACIONAL

24/VII/81 [51]

JUNTA DE COMANDANTES EN JEFE

S. I. D. 079692-0

Dep. I Secc. I

Sub Secc. A/N

Ficha Nº ..... Confec. .....

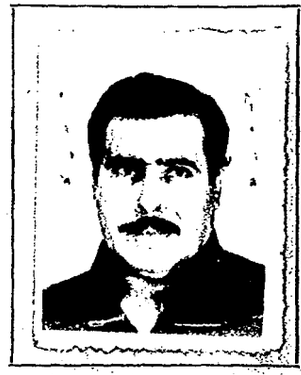

IBARRA VERA — Apellidos

Nelson Baldemar — Nombres

DOCUMENTOS: C/C ACB 5856 (Serie / Nº) C/I. 872.994 (Nº / Dpto.)

OTROS DOC. ..... (Pasaporte / Lib. Enrol. / etc.)

NACIMIENTO: 24/XII/930 (Fecha) Soriano (Lugar)

DOMICILIO: J. Batlle y Ordóñez 1810 Apto. 5 (Calle / Nº / Teléf. / Ciudad o Localidad)

PROFESION U OCUPACION: Empleado de la Administración Nal. de Puertos

LUGAR: ..... CARGO: .....

IDEOLOGIA POLITICA: ..... CLASIFICACION: .....

DATOS COMPLEMENTARIOS: Casado (Cónyuge / Est. Civil / Hijos)

Hijo de: Juan y María (Otros familiares)

Fecha	Documentos	079692 ANTECEDENTES A REGISTRAR
0/2/79	0274	-Afiliado al Partido Comunista con el N°7575, desde 18/9/58 (O.C.O.A).- (E).- EVALUACION: A - 1.- (E)
8/I/76	0001	18/9/58 - Indica lo mismo que Doc. 0274/79, según microfilm incautado a Rodney ARISMENDI. EVALUACION: B - 2.- (E)
07/XI/78	1513	Delegado de Mesa en las elecciones nacionales del año 1971, por las listas 808, 988 y 1808, Circuito Nº 5. EVALUACION: A - 1.- (E)
15/IV/81	2878	08/VIII/980 - Presenta recurso ante el Delegado del SID en el Dpto. de Montevideo, al haber sido incluída en la Cat. "C" de Const. de Hab.- 22/XI/980 - Interrogado en el Dpto. 3 de la D.N.I.I. manifiesta que en las elecciones nacionales de 1971 actuó como Delegado de Mesa por el Frente Amplio. Agrega que en el año 1951 se afilió al S.U.A.N.P., no teniendo nunca participación dentro del mismo.- 30/III/981 - El Delegado Dptal. eleva a este Servicio el recurso presentado por el causante.- 24/VII/81 - Por Exp. Nº 555/D-I/81 se comunica al Delegado Dptal. que esta Dirección ha resuelto mantener la Cat. "C" de Const. de Hab., debiéndosele notificar su posibilidad de acceder a otras instancias. (E).-

Imp. Nacional 716/79

S. I. D. 079692

Sub - Secc. A/N.

Ficha Nro. 5 Octubre 1975

IBARRA VERA (3) — Nelson Waldemar (4)

Apellidos — Nombres

ACB 5956(2)

DOCUMENTOS: C/C. A?B 05956 — C/I. 872.944 (5)

Serie — Nro. — Nro. — Dpto.

C.C.MAA 21221-Trasl. A.C.B. 5856 (7)

OTROS DOC. ____

Pasaporte — Lib. Enrol. — etc.

NACIMIENTO: 24.12.930-Soriano (6)

Fecha — Lugar

DOMICILIO: Propios 1810 Ap.5 (1958) — 1968/78 José Batlle y Ordoñez 1810 Ap.5 (8)

Calle — Nro. — Teléf. — Ciudad — Departamento

PROFESION U OCUPACION: Peón — Motorista de Grua de la A.N.P. (9)

LUGAR: A.N.P. — CARGO: ____

IDEOLOGIA POLITICA: COMUNISTA/- — CLASIFICACION: ____

DATOS COMPLEMENTARIOS: Casado (10)

Est. Civil — Cónyuge — Hijos

Hijo de Juan y María (11) — Idem

Otros familiares

FSG

Fecha	Documentos	079692 ANTECEDENTES A REGISTRAR
28-5-1975	Doc.958	-Afiliado al Partido Comunista el 18.09.58 con el Nº07575.- (Microfilm incautado a RODNEY ARISMENDI).-EVAL.: B - 2.- (U).- - Ind. (1)
	D. 0274	- OCOA Ind. (2)
20.10.78	DNII	- 1971.- Delegado de Mesa por el PDC-Frente Amplio, en las elecciones nacionales del corriente año, Cto. 5 (J.L.C. 1476) sin listas.-
		- Según Const. de Hab. Nº 1.573/78 Secc. 11a. de Mdeo. Ind. d (2) al (8) (C)

25.6.75 FST

MINISTERIO DE DEFENSA NACIONAL
S. I. D.

079692

Dep. I Secc. I
Sub - Secc. G
Ficha Nro. ____ Confec. ____

IBARRA — Apellidos
Nelson — Nombres

DOCUMENTOS: C/C ____ Serie ____ Nro. ____ C/I. ____ Nro. ____ Dpto. ____

OTROS DOC. ____ Pasaporte ____ Lib. Enrol. ____ etc. ____

NACIMIENTO: ____ Fecha ____ Lugar ____

DOMICILIO: ____ Calle ____ Nro. ____ Teléf. ____ Ciudad o Localidad ____

PROFESION U OCUPACION: Administración Nal. de Puertos

LUGAR: ____ CARGO: ____

IDEOLOGIA POLITICA: ____ CLASIFICACION: ~~Dirigente~~ ~~JUANP~~

DATOS COMPLEMENTARIOS: ____ Est. Civil ____ Conyuge ____ Hijos ____

____ Otros familiares

fs6

Fecha	Documentos	079692 ANTECEDENTES A REGISTRAR
25.6.75	842	Integratne del Consejo Directivo del Sindicato Unico de la Administración Nal. de Puertos (SUANP).(Evaluación A-1) (K)

2.4.79 AN F57

JUNTA DE COMANDANTES EN JEFE 079692

S. I. D.

Dep. I Secc. I

Sub Secc. A/N

Ficha Nro. _____ Confec._____

IBARRA VERA — Apellidos

NELSON BALDEMAR — Nombres

DOCUMENTOS: C/C ACB-5856 — Serie Nro. — C/I. _____ — Nro. Dpto.

OTROS DOC. _____ — Pasaporte Lib. Enrol. etc.

NACIMIENTO: _____ — Fecha Lugar

DOMICILIO: _____ — Calle Nro. Teléf. Ciudad o Localidad

PROFESION U OCUPACION: _____

LUGAR: _____ CARGO: _____

IDEOLOGIA POLITICA: _____ CLASIFICACION: _____

DATOS COMPLEMENTARIOS: _____ — Est. Civil Cónyuge Hijos

Otros familiares

Fecha	Documentos	079692 ANTECEDENTES A REGISTRAR
7.11.78	D.1513	- Delegado de Mesa por las listas : 808-988-1808.- , en las elecciones nacionales del año 1971 , por el Departamento de Montevideo.- . Circuito No. 5.- (INFORME CORTE ELECTORAL).- (Pág.N°0327) (M).-

J. C. J.

Dpto. 1

07 392 13 SET. 1976

Apellidos IBARRA

Nombres Nelson

Documentos: C.C.A?B05956-Dom: Propios 1810-Peón de la ANP-Af. al P.C. el 18.9.58 con Nº 07575-

Ant, Secc: A B C D E G V

☐ ☐ ☐ ☐ ☐ ☐ ☐

Secreto

079692 **ANTECEDENTES** Fg 10

Doc. 0001 de fecha 8.1.76 -qq-Ev.:B-2.-

F51

079693-8

JUNTA DE COMANDANTES EN JEFE

S. I. D.

Dep. I Secc. I

Sub Secc. A/N

Ficha Nro. ____ Confec. 5.V.76.

IBARRA de CALDES ó CALDE (1) Neri
Apellidos Nombres

DOCUMENTOS: C/C ____ C/I. ____
Serie Nro. Nro. Dpto.

OTROS DOC. ____
Pasaporte Lib. Enrol. etc.

NACIMIENTO: 36 años (1965) (2) R.O.U.
Fecha Lugar

DOMICILIO: Gral Hornos 4677/ Lucas y Tebas
Calle Nro. Teléf. Ciudad o Localidad

PROFESION U OCUPACION: Cuidadora

LUGAR: ____ CARGO: ____

IDEOLOGIA POLITICA: Comunista CLASIFICACION: ____

DATOS COMPLEMENTARIOS: ____
Est. Civil Cónyuge Hijos

Otros familiares

B-2

Fecha	Documentos	079693 ANTECEDENTES A REGISTRAR
28.V.75.	Doc.958.	-Afiliada al P.Comunista el 23.XII.65.con el No.24625.= (Microfilm incautado a RODNEY ARISMENDI).Eval: B - 2. (U).=
17.7.74	Doc.1776	-Indica lo mismo que el Documento anterior.- Indica del (1) al (2).- Eval: B-2 (M).-

J. C. J.
Dpto. 1

07969 SET. 1976 F13

Apellidos IBARRA de CALDES

Nombres Neri

Documentos: 36 años(1965)-Dom: Gral.Hornos 4677-
Cuidadora-Af. al P.C. Nº 24625-

Ant, Secc: A B C D E G V

☐ ☐ ☐ ☐ ☐ ☐ ☐

Secreto

079693 **ANTECEDENTES**

54

Doc. 0001 de fecha 8.1.76 -qq-Ev.:B-2.-

SERVICIO DE INFORMACION
DE DEFENSA
Dep. I

MINISTERIO DE DEFENSA NACIONAL
SERVICIO DE INFORMACION DE DEFENSA
M / F
079694-6

T51

..... Sección
Act. Ant. Nac.
Ficha Nº [redacted]

Nombres y Apellidos: IBARRA CALLERO,
Neri Ivonne.

Fecha de Nacimiento: .....

Lugar de Nacimiento: .....
(País - Ciudad o Localidad - etc.)

Ced. Cív.: Serie ASB. Nº 6476.- Ced. Identidad: .....

Otros documentos: .....
(Pasaporte — Libreta Enrolam. — etc.)

FOTO

Domicilio: .....
(Ciudad o Localidad) (Calle) Nº Teléf.

Filiación

Edad aparente ..... Color del Cutis .....

Color del Cabello ..... Estatura Aproximada .....

Complexión ..... Aspecto Social .....

Señas particulares .....

[redacted]

Ficha confeccionada en Montevideo el 27 de diciembre de 1966.-

Fórm. 1

079694

F2

ACTIVIDADES

(1) **Laborales:** Profesión ..... Lugar de trabajo .....

Cargo ..... Antigüedad .....

Otras Actividades .....

.....

(2) **Políticas:** Ideología ..... Actuación .....

Antecedentes .....

Antecedentes familiares .....

(3) **Sociales:** Estado Civil ..... Religión ..... Figuración .....

Grado Instrucción ..... Lugares que frecuenta .....

(4) **Económicas:** Situación ..... Capital aprox. ..... Vehículo .....
marca y Nº

Otros datos .....

Datos Complementarios .....

Apreciación Personal Gral. .....

.....

.....

FICHA COMPLEMENTARIA

Documento		079694 ANTECEDENTES
Fecha	Origen	
14-XII-966.-	B-77-D-204.-	-Figura en una relación de personas que en las Elecciones Nacionales del corriente año votaron las Listas del Frente Izquierda de Liberación"(FIDEL).- -Credencial Cíviva Serie ASB. No.6476.-

Fórm. 2

Ficha reconfeccionada el 28.6.77.-

Fs1

JUNTA DE COMANDANTES EN JEFE

S. I. D. 079695-3

Dep. I Secc. I

Sub Secc. A/N

Ficha Nro. ..... Confec. 9.9.70

IBARRA — NESTOR

Apellidos — Nombres

DOCUMENTOS: C/C ..... C/I. .....

Serie Nro. Nro. Dpto.

OTROS DOC. .....

Pasaporte Lib. Enrol. etc.

NACIMIENTO: .....

Fecha Lugar

DOMICILIO: .....

Calle Nro. Teléf. Ciudad o Localidad

PROFESION U OCUPACION: Profesor de Educación Física

LUGAR: Instituto Superior de Educación Física.- CARGO: .....

IDEOLOGIA POLITICA: ..... CLASIFICACION: .....

DATOS COMPLEMENTARIOS: .....

Est. Civil Cónyuge Hijos

Otros familiares

F52

Fecha	Documentos	079695 ANTECEDENTES A REGISTRAR
9.9.70	B.77D.78	Integra una relación de personas que ocupan la Dirección del "Instituto Superior de Educación Física". Es de hacer notar que en dicha relación existen elementos infiltrados comunistas, al causante en la mencionada nómina se le sindica como "maoista".- Este Profesor, cuando se graduó no aceptó trabajar unos meses en el interior y se fue a Suecia a enseñar la Educación Física a los que escribieron los libros en los que él había estudiado; luego de su fracaso, el Sr. Cónsul del Uruguay, le facilitó los medios para volver a su patria. Lógicamente la Patria le abrió las puertas; reclamó el cargo y con la ayuda de Don Máximo Garrido (Vice de Educación Física durante el Gobierno Blanco) lo tenemos adentro nuevamente pero ahora en su estilo natural de agitador y activista en el Instituto Superior de Educación Física.- Fue con su esposa el principal instigador de los estudiantes contra el Profesor CONSERVA y de los atentados y desórdenes provocados por los mismos. Evaluación: F-6.-
23.9.75	Doc. 1734	Sindicado como integrante del Frente Amplio y Trostkista muy peligroso. Evaluación: A-1.- (RR).-
7/2/84	11941 / 82 PAG. 2563	- POSEE ANTECEDENTES EN EL CO.NA.E - EVAL - A - 1.C(D) INDICA ( ) ( ) ( )

Ficha reconfeccionada el 28.6.77

F3

JUNTA DE COMANDANTES EN JEFE

S. I. D. 079695

Dep. I Secc. I

Sub Secc. A/N

Ficha Nro. _____ Confec._____

IBARRA — Apellidos

NESTOR — Nombres

DOCUMENTOS: C/C ..... Serie Nro. C/I. ..... Nro. Dpto.

OTROS DOC. ..... Pasaporte Lib. Enrol. etc.

NACIMIENTO: ..... Fecha Lugar

DOMICILIO: ..... Calle Nro. Teléf. Dpto. de Treinta y Tres.- Ciudad o Localidad

PROFESION U OCUPACION: Prcfesor de la Escuela Industrial de Treinta y Tres -

LUGAR: ..... CARGO: ..... (1)

IDEOLOGIA POLITICA: SOCIALISTA CLASIFICACION: POSIBLE ANTISOCIAL

DATOS COMPLEMENTARIOS: ..... Est. Civil [redacted] Cónyuge Hijos

..... Otros familiares

F54

Fecha	Documentos	079695 ANTECEDENTES A REGISTRAR
23.8.68	B.64(1) D.6	Aparece en una nómina de personas del Departamento de Treinta y Tres, donde se le sindica como SOCIALISTA. Evaluación: F-6.-
6.10.70	B.64(1) D.6	Indica (1).- Evaluación: F-6.-

B5

JUNTA DE COMANDANTES EN JEFE
S. I. D.

079695

Dep. I Secc. I
Sub Secc. A/N
Ficha Nro. ____ Confec. ____

IBARRA — Apellidos
Néstor — Nombres

DOCUMENTOS: C/C ..... Serie ..... Nro. ..... C/I. ..... Nro. ..... Dpto.

OTROS DOC. ..... Pasaporte ..... Lib. Enrol. ..... etc.

NACIMIENTO: ..... Fecha ..... Lugar

DOMICILIO: ..... Calle ..... Nro. ..... Teléf. ..... Ciudad o Localidad

PROFESION U OCUPACION: Profesor de Educación Física

LUGAR: I.S.E.F. CARGO: .....

IDEOLOGIA POLITICA: ..... CLASIFICACION: .....

DATOS COMPLEMENTARIOS: .....
Est. Civil [redacted] Cónyuge ..... Hijos .....

Otros familiares

Fs 6

Fecha	Documentos	079695 ANTECEDENTES A REGISTRAR
9-IX-70	77/78	-Integra una relación de personas, que ocupan la Dirección del "Instituto Superior de Educación Física".Es de hacer notar que en dicha relación existen elementos infiltrados comunistas.El mismo es calificado como "maoísta".- Este Profesor,cuando se graduó como tal no aceptó trabajar unos mese en el interior y hasta se habló de crear para estos casos "Medallas de oro" y se fue a Suecia a enseñar la Educación Física a los que escribieron los libros en los que él había estudiado.Luego de su fracaso, el Sr. Cónsul del Uruguay le facilitó los medios para volver a la Patria.Reclamó el cargo y con la ayuda de don Máximo GARRIDO (Vice-presidente de Educación Física durante el gobierno blanco), se encuentra nuevamente dentro de los cuadros del ISEF (Instituto Superior de Educación Física), ahora en su estilo natural de agitador y activista. Fue junto a su esposa el principal instigador de los estudiantes contra el Profesor CONSERVA, así como también de l los atentados y desórdenes provocados por los mismos

Ficha reconfeccionada el 28.6.77.-

E

F51

JUNTA DE COMANDANTES EN JEFE
S. I. D.

079690-1

Dep. I Sec. I
Sub Secc. A/M
Ficha Nro. ____ Confec.____

IBARRA — Apellidos
NESTOR — Nombres

DOCUMENTOS: C/C ..... (Serie / Nro.) C/I. ..... (Nro. / Dpto.)

OTROS DOC. ..... (Pasaporte / Lib. Enrol. / etc.)

NACIMIENTO: ..... (Fecha / Lugar)

DOMICILIO: ..... (Calle / Nro. / Teléf. / Ciudad o Localidad)

PROFESION U OCUPACION: .....

LUGAR: ..... CARGO: [redacted]

IDEOLOGIA POLITICA: ..... CLASIFICACION: .....

DATOS COMPLEMENTARIOS: ..... (Est. Civil / Cónyuge / Hijos)

..... (Otros familiares)

F 52

Fecha	Documentos	079696 ANTECEDENTES A REGISTRAR
8.3.74	Doc.412	Figura en una nómina de sediciosos que se hallan amparados en el régimen de Libertad Provisional. (C.C.).-

11941 / 82
PAG. 2563

- POSEE ANTECEDENTES EN EL CO.NA.E -
EVAL - A - 1.C (D) INDICA ( ) ( ) ( )

7/12/84

F51

SERVICIO DE INTELIGENCIA
Div. I (Seguridad)
Sección .....

MINISTERIO DE DEFENSA NACIONAL
SERVICIO DE INFORMACION DE DEFENSA
VI / F
Ficha N.º 4 confeccionada el 7-I-964.-
079697-9

Foto

Apellidos: IBARRA,
Nombres Nestor.-
Fecha de Nacimiento: .....
Lugar de Nacimiento: .....
Cred. Civ.: ..... Ced. Identidad: .....
Padre: .....
Madre: .....

Domicilio: ..... Ciudad: .....
Otros datos (Documentos y señas personales) .....
.....
.....

FICHA COMPLEMENTARIA

52

Documento			079697 Antecedentes
N.o	Fecha	Origen	
1)	31-XII-963.	-Epoca.	- 1) Prometió el aporte de grabados cerámicas y medallones para el próximo Festival del 5 de Enero de 1964, en el Palacio Sud América.
	9.I.75	Doc. 09	- Viajó en el año 1963 a Cuba.-(SS)-

F51

079698-7

MINISTERIO DE DEFENSA NACIONAL

S. I. D.

Dep. 1 Sec. 1

Sub - Secc. A/N

Ficha Nro. ..... Confec 25-3-72

IBARRA URTASUN (2) Néstor

Apellidos Nombres

DOCUMENTOS: C/C. DCA 35.373 (3) C/I. 854.168 Montevideo

Serie Nro. 853.168 (3) Dpto

OTROS DOC. .....

Pasaporte Lib. Enrol. etc.

NACIMIENTO: 16.7.942 (5) Montevideo (4)

Fecha Lugar

DOMICILIO: Valiente 4782 Montevideo

Calle Nro. Teléf. Ciudad o Localidad

PROFESION U OCUPACION: .....

LUGAR: ..... CARGO: .....

IDEOLOGIA POLITICA: ..... CLASIFICACION: .....

DATOS COMPLEMENTARIOS: .....

Est. Civil Cónyuge Hijos

Hijo de Ciriaco y María (6)

Otros familiares

F-2

Fecha	Documentos	070698 ANTECEDENTES A REGISTRAR
14.10.71	15/1.161	Fue visto en C. Colonia con una persona que es activista Comunista, mencionando Ibarra que visitaria más a menudo dicha ciudad al igual que Tamaríras y La Estanzuela y que se alojaría en la casa de un cura de nombre Ruben, en la parroquia de La Estanzuela.- (bb)
10-7-74	Mem. 820	Solicitud cnte. SIFA No. 124/74. Indica (1) (6)

F51

JUNTA DE COMANDANTES EN JEFE

S. I. D.

079699-5

Dep. 1 Sec. 1

Sub Secc. A/N

Ficha Nº ..... Confec. 7.12.83

IBARRA CHIRIBAO DE ORTEGA DEL RIO — Nuemí, Esther

Apellidos — Nombres

DOCUMENTOS: C/C. ..... C/I. 1.421.959

Serie — Nº — Nº — Dpto.

OTROS DOC. .....

Pasaporte — Lib. Enrol. — etc.

NACIMIENTO: 07.09.927 — Buenos Aires

Fecha — Lugar

DOMICILIO: .....

Calle — Nº — Teléf. — Ciudad o Localidad

PROFESION U OCUPACION: .....

LUGAR: ..... CARGO: .....

IDEOLOGIA POLITICA: ..... CLASIFICACION: .....

DATOS COMPLEMENTARIOS .....

Est. Civil — Cónyuge — Hijos

.....

Otros familiares

F52

Fecha	Documentos	079600 ANTECEDENTES A REGISTRAR -
6.10.82	D.20599	Encontrandose radicado en Brasil bajo el amparo de ACNUR viajó en calidad de asilada a Francia. Fecha y lugar de ingreso a Brasil: 17.01.82. Chuy. Eval: B-2. (MM)

SERVICIO DE INTELIGENCIA
División I
(Seguridad)

MINISTERIO DE DEFENSA NACIONAL
SERVICIO DE INFORMACION DE DEFENSA
M/F
079700-1

Sección Fs1
Act. Ant. Nac.
Ficha N.° [redacted]

Nombres y Apellidos: IBARRA BADIN Omar Néstor

Fecha de Nacimiento:

Lugar de Nacimiento: Uruguay
(País - Ciudad o Localidad - etc.)

Cred. Civ.: Serie ..... N.° ..... Ced. Identidad: .....

Otros documentos: PP.N°29627
(Pasaporte - Libreta Enrolam. - etc.)

Foto

Domicilio: ..... (Ciudad o Localidad) (Calle) (N.°) (Telef.)

Filiación
- Edad Aparente ..... Color del Cutis .....
- Color del Cabello ..... Estatura Aproximada .....
- Complexión ..... Aspecto Social .....
- Señas particulares .....

Ficha confeccionada en Montevideo el 11 de agosto de 1964.-

[redacted]

079700

F52

ACTIVIDADES

(1) **Laborales:** Profesión Profesor de Educación Física(1) Lugar de trabajo C.N.E.F.(2)

Cargo ..... Antigüedad .....

Otras Actividades .....

(2) **Políticas:** Ideología ..... Actuación .....

Antecedentes Partió de México con destino a Cuba en octubre de 1962 y partió de Cubapara México en noviembre de 1962.-30/IV/964 B-76-D-106

Antecedentes familiares .....

(3) **Sociales:** Estado Civil ..... Religión ..... Figuración .....

Grado Instrucción ..... Lugares que frecuenta .....

(4) **Económicas:** Situación ..... Capital aprox. ..... Vehículo .....
marca y N.o

Otros datos .....

Datos Complementarios .....

Apreciación Personal Gral. .....

IBARRA BADIN FICHA COMPLEMENTARIA OMAR NESTOR 53

Documento		079700 Antecedentes
Fecha	Origen	
Año 1961.-	BM.-I/LI	-Citado en página 6.-
30.4.64.	B.76. D.105.	-Partió de Brasil para Cuba en agosto de 1963.-
9.1.75	Doc. 09	Viajó a Brasil y Cuba en agosto de 1963. Evaluació B-2 (BB).
1.8.83	7966/432	ACTIVIDADES EN EL EXTRANJERO ECUADOR - NOV/80 - Participa en una colecta efectuada para los Uruguayos Perseguidos, la que se concretó en el local de la Tanguería LA ULTIMA CURDA, ubicada en la ciudad de Quito, propiedad de Eduardo ASTEGIANO. Eval: A-1 (OO)
7.2.84	D1034/79, pág.1	24.11.978: En la fecha se establece que fue pasado a disponibilidad por Acto 7. Se reunía con Carlos Manuel ARIAS ALVAREZ. Eval. A-1 (ME)

51

VARIOS.

JUNTA DE COMANDANTES EN JEFE

Dep. I Secc. I

Sub Secc. A/N

S. I. D. 079701-9

Ficha Nº ..... Confec. .....

IBARRA RONDAN — Apellidos

Oscar Omar.- — Nombres

DOCUMENTOS: C/C AXA 11.940 — Serie / Nº — C/I. 1.154.918-2 — Nº / Dpto.

OTROS DOC. ..... — Pasaporte / Lib. Enrol. / etc.

NACIMIENTO: 18.03.940. — Fecha — San José (URUGUAY) — Lugar

DOMICILIO: F.RODriguez No.3114 Ap.7. — Calle / Nº / Teléf. / Ciudad o Localidad

PROFESION U OCUPACION: Peón calificado.

LUGAR: DASUR S.A. calle Uuruguay 2069.- CARGO: .....

IDEOLOGIA POLITICA: ..... CLASIFICACION: .....

DATOS COMPLEMENTARIOS: Hijo de Juan y Adela.- — Cónyuge / Est. Civil / Hijos

[redacted] — Otros familiares

f52

Fecha	Documentos	079701 ANTECEDENTES A REGISTRAR
CHCP No.22/981 INGRESO-MUSO SECC 9na.-		-28.08.81: En la fecha se contestó dicha Constancia, SIN ANTECEDENTES, a nombre de IBARRA RONDAN, Oscar Omar, para INGRESO en O.S.D. (FH).- - DATOS REGISTRADOS EN DNII: Detenido por personal de Secc. 5ta. el día 01.VII.973. al proceder al desalojo del local de la dcia. DASUR, sita en Uuruguay 2069, el cúal se encontraba ocupado.- Recobró la libertad el día 06.VII.973. (FH).-

Imp. Nacional 716/78

Ficha confeccionada el 21/10/72

Fs 1

MINISTERIO DE DEFENSA NACIONAL
S. I. D.

079702-F

Dep. 1 Secc. I
Sub-Secc. A/N
Ficha Nro. ..... Confec. .....

IBARRA (1) BARREIRO — Osoar Waldemar (2)
Apellidos — Nombres

DOCUMENTOS: (3) CHA 2907 (4) 1.927.178 (8) C/I. 1.924.178
Serie Nro. Nro. Dpto.
BDA 63989 (9)

OTROS DOC. .....
Pasaporte Lib. Enrol. etc.

NACIMIENTO: (5) 5.11.928.
Fecha Lugar

DOMICILIO: Villa 25 de Mayo (6)
Calle Nro. Teléf. Ciudad o Localidad

PROFESION U OCUPACION: Empleado de A.F.E. (7)

LUGAR: ..... CARGO: .....

IDEOLOGIA POLITICA: ..... CLASIFICACION: .....

DATOS COMPLEMENTARIOS: .....
Est. Civil [redacted] Conyuge Hijos

.....
Otros familiares

Fecha	Documentos	079702 ANTECEDENTES A REGISTRAR T 52
1971.	Lista 4199 FLORIDA	Candidato en el 29 lugar a la Junta Departamental, en las listas de la "UNION POPULAR", para las elecciones de 1971. "PP".-
19.1.79	FLORIDA	- Según lo informado por Jefatura de Policía de Florida el causante registra la siguiente anotación: 28/VII/971.- Integró el Congreso Departamental de la lista 99, según publicación de la Prensa Local. - Fué candidato a la Junta Departamental por la lista 4190 del Frente Amplio en las elecciones Nacionales del año 1971.- SOLICITUD DE CONSTANCIA NO.03/031 de la Seccional 3ra. de la Jefatura de Policía de Florida.- (SS)- (Constancia de Habilitación Para Gargos Publicos).- Indica del (1) al (7).-
25.9.78	D. 1197	- Delegado de Mesa en las Elecciones Nacionales del año 1971, por los partidos marxistas y pro-marxistas, del Dpto. de Florida, por las listas: 77-177-90-190-1811-808-1001-2001-4190-4191-1808 y 9980.- Cto. No. 8 .-
28.9.79	D. 1265	-2.3.79-Presenta reclamo ante el Delegado del S.I.D. en Florida, por habérsele incluido en la Cat. "C" de Constancias de Habilitación para Cargos Públicos, el que es elevado a éste Servicio el 3.3.79 para su resolución.- -17.4.79-Por Exp, No. 112/D-I/79 de éste Servicio se comunica al Delegado Dptal. del S.I.D. que luego de efectuar un reestudio de los antecedentes del causante se entiende pertinente mantener al causante en

Oscar Valdemar IBARRA BARRETO

FECHA	DOCUMENTOS	079702 ANTECEDENTES A REGISTRAR Fs 3
		La Cat. "C" de Constancia de Habilitación para Cargos Públicos.- 5.7.79- Presenta una 2a. nota ante el Delegado Dptal. del S.I.D. la que es elevada a éste Servicio, el 12.7.79 para su correspondiente tramitación.- 25.7.79- Por Exp. No. 246/D-I/79 de éste Servicio se remiten a la Junta de Comandantes en Jefe los antecedentes y trámites efectuados por el causante para su resolución.- 8.VIII.79- Por Exp. Nº 187/JCJ/79, la Junta de Comandantes en Jefe comunica a este Servicio que ha resuelto mantener al causante en la Cat. "C" de Constancias de Habilitación para Cargos Públicos.- 13.9.79- Por Exp. Nº 295/D-I/79 de este Servicio se remiten los obrados al Delegado Dptal. del S.I.D. para su conocimiento y notificación del interesado. (Archivo despacho Sr. Jefe de Dpto. Carpeta Nº 265)(C)
26/2/982	12221/33	Funcionario de A.F.E. paso a situacion de disponibilidad el 16/08/79 en aplicacion del Acto Institucional N.7 de fecha 27/6/977.EVALUACION. A-1. (GM) Indica (B) ( ) ( ) ( ) ( )

7/2/84

11941 / 82	- POSEE ANTECEDENTES EN EL CO.NA.E. -
PAG. 2563	EVAL - A - 1 (C) (D) INDICA ( ) ( ) ( )

FECHA	DOCUMENTOS	079702 ANTECEDENTES A REGISTRAR	Fs 4
30.11.83	32281/2 y 3	21.11.83 - En la fecha se establece que fue rehabilitado por no estar comprendido en el Acto Institucional Nº 4 Art. 1º Inc.A y si en el Art.2º Inc.A.Eval:A-1(00) Ind.9	

SERVICIO DE INFORMACION
DE DEFENSA

079703-5

F51

Dep. 1

Confeccionado el 22 de marzo de 1962

VARIOS

FOTO

Apellidos IBARRA

Nombres Pedro

Fecha de Nacimiento

Lugar de Nacimiento

Est. Civil

Cred. Cívica Ced Identidad

Otros Documentos

Ocupación

Padre

Madre

Domicilio Las Arpmas 4460.- Ciudad

Otros datos

FICHA COMPLEMENTARIA FSE

DOCUMENTO		079703 ANTECEDENTES
Fecha	Origen	
27/II/962	"EPOCA"	Adherido al Frente Izquierda de Liberación.-
22/III/62	Div.I-Seg.	-Miembro del Cte.Nal.de Apoyo de la Rev.Cubana.-

FS1

Ficha confeccionada el 8/9/72

MINISTERIO DE DEFENSA NACIONAL
S. I. D.

079704-3

Dep. 1 Secc. I
Sub-Secc. A/N
Ficha Nro. ..... Confec. .....

IBARRA — Apellidos
Peregrino — Nombres

DOCUMENTOS: C/C. ..... Serie ..... Nro. C/I. ..... Nro. ..... Dpto.

OTROS DOC. ..... Pasaporte ..... Lib. Enrol. ..... etc.

NACIMIENTO: ..... Fecha ..... Lugar

DOMICILIO: ..... Calle ..... Nro. ..... Teléf. ..... Ciudad o Localidad

PROFESION U OCUPACION: .....

LUGAR: ..... CARGO: .....

IDEOLOGIA POLITICA: Comunista. CLASIFICACION: .....

DATOS COMPLEMENTARIOS: ..... Est. Civil ..... Conyuge ..... Hijos

..... Otros familiares

F5.2

Fecha	Documentos	079704 ANTECEDENTES A REGISTRAR
1971.	Listas 1001 y 143 T. Y TRES	-Candidato en el 116 lugar a la J nta Departamental por las listas del P.Commista en las elecciones de 1971. "PP".*.-
1971.	Lista 1810.	Candidato come 12.lugar a la Junta eletoral por el dpto.de Treinta y Tres sub lema Unidad de treinta y Tres.(SS)

7/2/84

11941 / 82

PAG. 2563

- POSEE ANT[illegible]S EN EL CO.NA.E-

EVAL - A - 1.C(D) INDICA ( ) ( ) ( )

ASUNTO PRENSA NACIONAL

V F51

JUNTA DE COMANDANTES EN JEFE

S. I. D. 079705-0

DEP. I SECC. I

SUB SECC. A/N

FICHA Nº ..... CONFEC. 27.X.78

IBARRA GANDOLFO — Apellidos

Raimundo Luis — Nombres

DOCUMENTOS: C/C ..... N° ..... Dpto. C/I. 1.077.639 Serie ..... Nº .....

OTROS DOC. Reg. Fot. Seri B. N 49.835 (1)
Pasaporte Li. Enrol. etc.

NACIMIENTO: 24.4.947 Mdeo.
Fecha Lugar

DOMICILIO: Boulevard Artigas 4014 esq.Millán
Calle Nº Teléf. Ciudad o Localidad

PROFESION U OCUPACION: Fotógrafo (Ingeniero Agr-onomo) (1)

LUGAR: "El Diario" CARGO: .....

IDEOLOGIA POLITICA: ..... CLASIFICACION: .....

DATOS COMPLEMENTARIOS: .....
Est. Civil Cónyuge Hijos

Hijo de Raimundo Venancio y Matilde Luisa Florentina.

[redacted]
Otros familiares

F52

FECHA	DOCUMENTOS	079705 ANTECEDENTES A REGISTRAR
Antecedentes Dep. 1 S.I.D.		
7.5.71	Marcha	- Figura como adherente al Frente Amplio en una lista de Docentes y egresados de la Facultad de Agronomía, de la Univ. del Trab. y técnicos vinculados a la actibidad agropecuaria.-
8.6.62	"El Popular"	-Suscribe un Manifiesto de Profesionales, Intelectuales, Artistas, Estudiantes, Trabajadores; que se Pronuncian por un Frente de las Fuerzas Democráticas y Anti-imperialistas, sin exclusiones.- (J)
Agosto 78	Dept.6	- Concurrio a la Conferencia Regional de la FAO como fotógrafo de "El Diario".
	D.N.I.I.	Indicación (1)

F.B

JUNTA DE COMANDANTES EN JEFE

S. I. D.

079705

DEP. I V SECC. I

SUB SECC. A/N

FICHA Nº ..... CONFEC. 22.1.80

IBARRA GANDOLFO	Raimundo Luis
Apellidos	Nombres

DOCUMENTOS: C/C Nº R Dpto. C/I. 1.007.639 Serie Nº

OTROS DOC. Ref. Fot. Sind A. 49.835 (5)
Pasaporte Li. Enrol etc.

NACIMIENTO: 24.4.942 (3) Mdeo (2)
Fecha Lugar

DOMICILIO: Br. Artigas 4050. Esq. Millán (4)
Calle Nº Teléf. Ciudad o Localidad

PROFESION U OCUPACION:

LUGAR: "LA MAÑANA" "EL DIARIO" CARGO: Fotografo 1º

IDEOLOGIA POLITICA: CLASIFICACION:

DATOS COMPLEMENTARIOS:
Est. Civil Cónyuge Hijos

Hijo de : Raimundo Veneneio y Matilde Luisa Florentina (1)
Otros familiares

F54

FECHA	DOCUMENTOS	079705 ANTECEDENTES A REGISTRAR
Ene.80	DNII	S/registra antecedentes.
22/4/82	D. 14008	Indice de los filiatorios.- (FE)
5/5/82	D. 14435	Se solicite su acreditación como representante de "EL DIARIO" en la Conferencia Preparatoria de CEPAL / FAO.- (FE)
5/5/82	D. 14435	Indice (1) al (5).- (FE)

Imp. Nacional 1933/79

SERVICIO DE INTELIGENCIA
División I
(Seguridad)

MINISTERIO DE DEFENSA NACIONAL
SERVICIO DE INFORMACION DE DEFENSA
M / F
079705

FS FS1

Sección -A-
Act. Ant. Nac.
Ficha N. ~~0043~~

Foto

Nombres y Apellidos: IBARRA, Raimundo.-

Fecha de Nacimiento: .....

Lugar de Nacimiento: .....
(País - Ciudad o Localidad - etc.)

Cred. Civ.: Serie ..... N.º ..... Ced. Identidad: .....

Otros documentos: .....
(Pasaporte - Libreta Enrolam. - etc.)

Domicilio: .....
(Ciudad o Localidad) (Calle) (N.º) (Telef.)

Filiación

Edad Aparente ..... Color del Cutis .....

Color del Cabello ..... Estatura Aproximada .....

Complexión ..... Aspecto Social .....

Señas particulares [redacted]

.....

Ficha confeccionada en Montevideo, el 2 de octubre de 1962.-

079 -

ACTIVIDADES

(1) Laborales: Profesión Ingeniero Agr.(1) Lugar de trabajo .....

Cargo ..... Antigüedad .....

Otras Actividades .....

.....

(2) Políticas: Ideología Castrista.- ..... Actuación .....

Antecedentes Firmante Remitido Antimperialista y Solidaridad con Cuba.

Antecedentes familiares .....

(3) Sociales: Estado Civil ..... Religión ..... Figuración .....

Grado Instrucción ..... Lugares que frecuenta .....

(4) Económicas: Situación ..... Capital aprox. ..... Vehículo ..... marca y N.o

Otros datos Informe del diario " El Popular ", 8-VI-962.-

Datos Complementarios .....

Apreciación Personal Gral. .....

.....

.....

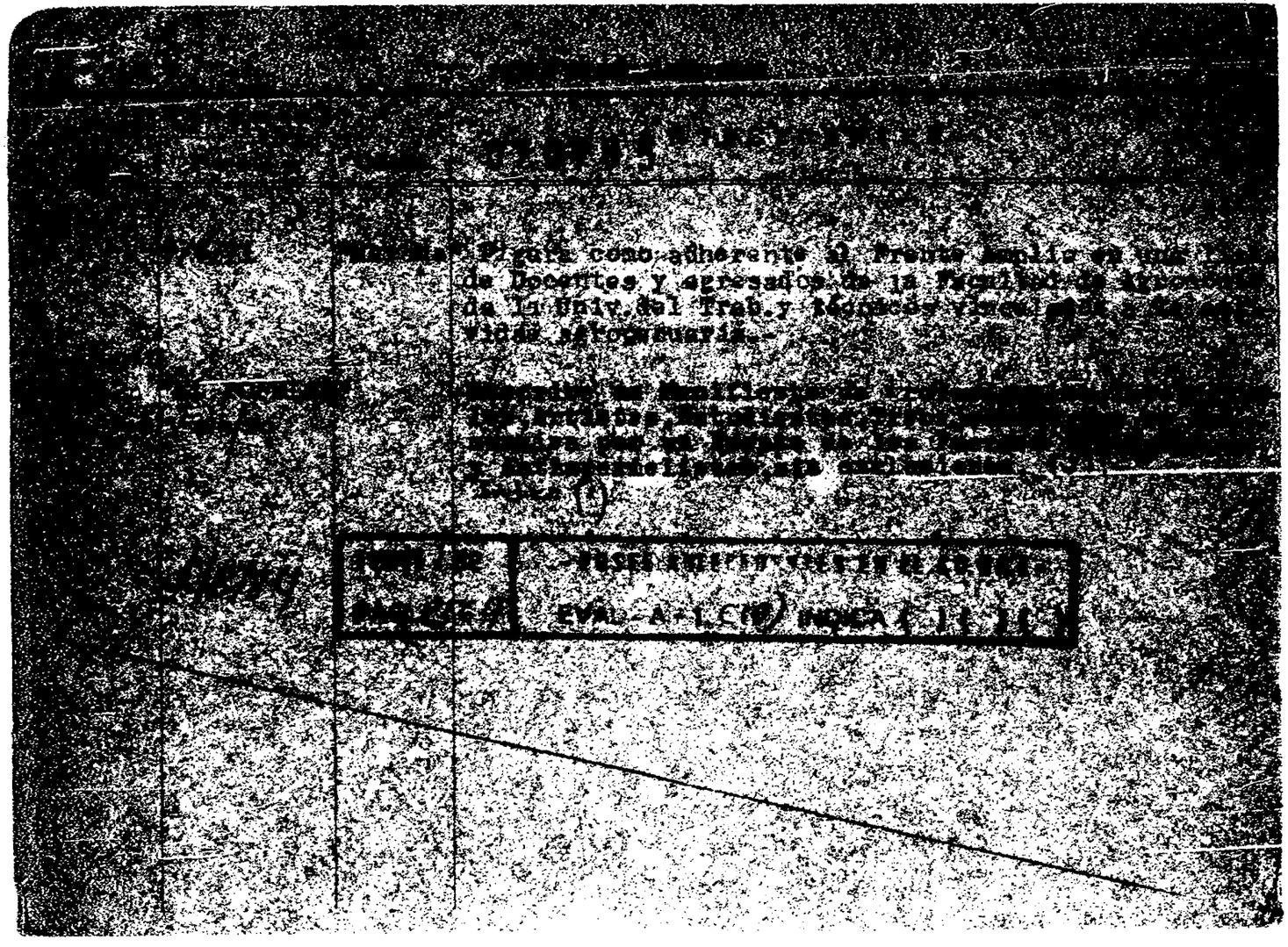

15 de febrero de 1973

PE

Fs1

MINISTERIO DE DEFENSA NACIONAL
S. I. D.

079706-8

De[redacted] Sec. 1
Sub-Secc. A/N
Ficha Nº ____ Confec. ____

IBARRA (1) — Apellidos
Ramelio — Nombres

DOCUMENTOS: C/C. MAA 301.50 (2) — Serie — Nro.
C/I. ____ Nro. ____ Dpto.

OTROS DOC. ____ Pasaporte ____ Lib. Enrol. ____ etc.

NACIMIENTO: 30 años en 1972 (3) — Fecha — Lugar

DOMICILIO: ____ Calle ____ Nro. ____ Teléf.

PROFESION U OCUPACION: ____

LUGAR: ____ CARGO: ____

IDEOLOGIA POLITICA: ____ CLASIFICACION: ____

DATOS COMPLEMENTARIOS: soltero (4) — Est. Civil — [redacted] — Cónyuge — Hijos

____ Otros familiares

Fs2

Fecha	Documentos	079706 ANTECEDENTES A REGISTRAR
29/IV/72	1133	-Detenidos el 26 de abril ppdo.,al procederse a efectuar un allanamiento en la fábrica Indagro.Allanamiento éste que se efentuó en previsión de la conexión que podrían tener las personas que allí se encontraban,con los ocupantes de un camión perteneciente a dicha fábrica,los que tuvieron un encuentro con patrullas de FF.CC,en el Dpto. de Flores. Se incautó material ezquierdista y fotográfico variado (D) Indica ① al ④
31/V/972	D.1209 PPI	
RM2 Hoja	19 (J)	
30/I/973	D. 101. hoja 4	Liberado el 25/4/972 del Bn.I. 6 por disposición del Comando de la Unidad.-(J). Indic. ⑤
1/8/73	D.2077 PEI RM2 (GG).-	

Confeccionada: 27/1/70

Fs 1

070707-6

MINISTERIO DE DEFENSA NACIONAL
S. I. D.

Dep.-I Secc. I
Sub-Secc. A/N
Ficha N.o Confec.

IBARRA — Apellidos
Ramón — Nombres

DOCUMENTOS: C/C ..... Serie ..... No. C/I ..... N.o ..... Dpto.

OTROS DOC.- ..... Pasaporte ..... Lib. Enrol. ..... etc.

NACIMIENTO: ..... Fecha ..... Lugar

DOMICILIO: (1) Campamento — Calle — 4460 — N.o — Teléf. — Montevideo — Ciudad o Localidad

PROFESION U OCUPACION:

LUGAR: CARGO:

IDEOLOGIA POLITICA (2) Comunista - UJC.- CLASIFICACION (3) Círculo Paz y Amistad
Carnet N°1410 -Ingresó:6-1-59

DATOS COMPLEMENTARIOS

Est. Civil [illegible] Conyuge Hijos

otros familiares

fsl

Fecha	Documentos	079707 ANTECEDENTES A REGISTRAR
V/1962	Modelo Nº 164 - Indica (1) a (3)	

Fs1

MINISTERIO DE DEFENSA NACIONAL 079708-4 Dep. I Secc. I

S. I. D. Sub Secc. C

Ficha Nro. ____ Confec. ____

IBARRA SAN MARTIN — Apellidos

Raúl — Nombres

DOCUMENTOS: C/C ____ Serie ____ Nro. C/I. ____ Nro. ____ Dpto.

OTROS DOC. ____ Pasaporte ____ Lib. Enrol. ____ etc.

NACIMIENTO: ____ Fecha ____ Lugar

DOMICILIO: Palacio Salvo Piso 8o. Teléf. 59.00.67 (particular) 8.08.08 (OF — Calle / Nro. / Teléf. / Ciudad o Localidad

PROFESION U OCUPACION: Contador

LUGAR: ____ CARGO: ____

IDEOLOGIA POLITICA: ____ CLASIFICACION: ____

DATOS COMPLEMENTARIOS: ____ Est. Civil ____ Cónyuge ____ Hijos

[redacted]

Otros familiares

Fecha	Documentos	ANTECEDENTES A REGISTRAR
		079708
9.7.73	1867/18/81	A filiado al Partido Nacional sector: "Por la Patria" con la suma de $ 5.000 por mes.- (II).-
2.9.74	D.2481	- Blanco de Treinta y Tres. Figura en una relación de personas firmantes de la llamada "Carta Abierta al Gobierno", aparecida en la edición del diario "EL DIA" del 1o de Setiembre de 1974, la que motivó una enérgica respuesta del Presidente de la República. En dicha carta se pedía al P.E. autorice el pleno funcionamiento de los partidos políticos. Eval.. A-1.- (II) (GG)
		20.4.78 - Se contestó por MEMO (A) No.692/78 para la ESEDENA.- (qq)
30.4.78 Memorandum D3	D.0520 1893/78 DNII	- 29.11.72 - "EL POPULAR" página 6 - Candidato de la lista No. 31 que resultara electa; lema: "Por la Defensa de la Enseñanza, Universidad y la Profesión", para integrar el Tribunal de Honor del Colegio de Contadores.- 23.6.72 - Cubre la información del Semanario "Opinión Nacionalista".- 24.8.73 - "EL POPULAR" - Candidato por la Facultad de Ciencias Económicas, orden egresados, para integrar la Asamblea General del Claustro Universitario, integró la lista No112 lema "Movimiento Universitario Nacionalista, Patria - Libertades - Autonomía-Pluralismo-Laicidad", de tendencia democrática.- (S)

FECHA	DOCUMENTOS	IBARRA SANMARTIN, Raúl ANTECEDENTES A REGISTRAR 079708 153
14.11.78	D,1565	Integra una relación de personas, que solicitaron autorización para efectuar un homenaje al Gral. Aparicio Saravia el día 10/SET/78, con motivo del 74 aniversario de la muerte del caudillo, para dicho acto solo fue autorizado la colocación de una ofrenda floral, en el mismo se ocasionaron disturbios, debiso a manifestaciones del público tales como "WILSON" y "MUERA LOS ENVENENADORES", por lo que fue interrumpido, teniendo que actuar efectivos policiales.- (AA).-
12.12.79 PD 334/79	1728	-29.11.79.-De acuerdo a lo publicado en el Diario Oficial del 13.11.79,donde el Directorio de la Editorial "Por la Patria" convocó a una Asamblea General Ordinaria,personal de la DNII estableció la presencia de :Ulises PIVEL DEVOTO, Yamandú PATRON,Mario JASO,Gastón OTEGUI,Andrés AROCENA, José RACHETTI y Roberto RUBIO RUBIO,en dicha reunión,realizada en Pza.Independencia 842 p.8,Escr.801 y 805. Se establece que en el Escr.805 funciona el Estudio del causante,Yamandú PATRON,y Alfredo PLATAS.Eval:A-1.(TT)
30/01/84	0798/79 Pág.02	Indica Idem al Documnto No. 0520/78.- Eval:A-2(AD)

FECHA	DOCUMENTOS	079708 ANTECEDENTES A REGISTRAR F54

F85

MINISTERIO DE DEFENSA NACIONAL
S. I. D.

079708

Dep. I Secc. I
Sub - Secc. G 73
Ficha Nro. ____ Confec. 14/XI/

IBARRA SAN MARTIN — RAUL

Apellidos — Nombres

DOCUMENTOS: C/C. ____ C/I. ____

Serie — Nro. — Nro. — Dpto.

OTROS DOC. ____

Pasaporte — Lib. Enrol. — etc.

NACIMIENTO: ____

Fecha — Lugar

DOMICILIO: ____

Calle — Nro. — Teléf. — Ciudad o Localidad

PROFESION U OCUPACION: contador-Vocal alterno

LUGAR: Asociación de Industrias Textiles del Uruguay CARGO: ____

IDEOLOGIA POLITICA: ____ CLASIFICACION: 38795

DATOS COMPLEMENTARIOS: ____

Est. Civil — Conyuge — Hijos

Otros familiares

Fs 6

Fecha	Documentos	079708 ANTECENDENTES A REGISTRAR
7/XI/7	EL DIA	Indica adelante.(RR)

151

JUNTA DE COMANDANTES EN JEFE

S. I. D.

079709-2

V

Dep. I Secc. I

Sub Secc. ~~XXIV~~

Ficha N.° ..... Confec. 23.8.83

IBARRA PEREZ — Apellidos

Roberto Francisco — Nombres

DOCUMENTOS: C/C. ..... Serie ..... N.° C/I. 1.195.776 N.° ..... Dpto.

OTROS DOC. ..... Pasaporte ..... Lib. Enrol. ..... etc.

NACIMIENTO: 28 años en 1983 — Fecha ..... Uruguay — lugar

DOMICILIO: Rivera 6074 (1983) — Calle ..... N.° ..... Teléf. ..... Ciudad o localidad

PROFESION U OCUPACION: Comerciante

LUGAR: ..... CARGO: .....

IDEOLOGIA POLITICA: ..... CLASIFICACION: .....

DATOS COMPLEMENTARIOS: Divorciado — Est. Civil ..... Cónyuge ..... Hijos

..... Otros familiares

[redacted]

Fecha	Documentos	079709 ANTECEDENTES A REGISTRAR
23.8.83	29513/1 P.D.	-15.8.83.-Detenido por estar sindicado por detenidos de haber introducido a nuestro país,cierta cantidad de marihuana,desde la ciudad de Pelotas (Brasil): En su domicilio se incautó una "pipa" con restos de "Cannabis Sativa",quién manifestó que viajó a Pelotas junto a Carlos ACOSTA ESTAPE y Rafael MUÑOZ ARRAGA"EITVA en el vehículo del último nombrado,expresando que ignoraba que los mismos hayan introducido la droga,y que la misma incautada era de propiedad de unos amigos extranjeros. Por manifestaciones de MUÑOZ se establece que una vez pasada la frontera se repartieron entre el causante,y los nombrados la droga,en partes iguales.Eval:A-1.(TT)
24.8.83	29514/2 P.D.	-16.8.83.-Por disposición del J.Ido.1ra.I.en lo Penal 7mo. T. recuperé su libertad y que fuera examinado por la Comisión Nal.de Lucha contra las Toxicomanías.Eval:A-1.(TT)

Fs 1

JUNTA DE COMANDANTES EN JEFE 070710-0

S. I. D.

Dep. I Secc. I

Sub Secc. A/N

Ficha Nro. ____ Confec 30/4/79

IBARRA SANCHEZ — Roberto Wilfredo

Apellidos — Nombres

DOCUMENTOS: C/C OBB 4047 — C/I. 34.909 San José

Serie Nro. — Nro. Dpto.

OTROS DOC. ____

Pasaporte — Lib. Enrol. — etc.

NACIMIENTO: 26/XI/951 — San José

Fecha — Lugar

DOMICILIO: Comercio 2283/1 — Montevideo

Calle Nro. Teléf. Ciudad o Localidad

Roosevelt 762 (Actual Manuel Oribe) - San José

PROFESION U OCUPACION: Estudiante de Medicina

LUGAR: ~~Emp. Emilio Fontana S.A.~~ **CARGO:** ____

IDEOLOGIA POLITICA: ____ **CLASIFICACION:** ____

DATOS COMPLEMENTARIOS: Casado

Est. Civil — Cónyuge — Hijos

~~Padres: Wilfredo y Rosa Elena~~

Otros familiares

fsl

Fecha	Documentos	079710 ANTECEDENTES A REGISTRAR
30/4/79	DNII	-Según Radio 1723 de Jef.San José: 25/XI/971-Firmante de un manifiesto de adhesión al Frente Amplio, editado en el Periódico "LOS PRINCIPIOS" por los estudiantes universitarios de San José.-(CONSTANCIA DE HABILITACION Nº 1109/78 DE LA SECC. 15a. DE MONTEVIDEO).- (U)
8.3.83	- - - - -	Memo.(A) Nº 503/83 al M.S.P..-(PP).-

Fs/

SERVICIO DE INTELIGENCIA

División I

(Seguridad)

MINISTERIO DE DEFENSA NACIONAL
SERVICIO DE INFORMACION DE DEFENSA
M/ [illegible]
079711-8

Sección «A»

Act. Ant. Nac.

Ficha N.º [redacted].

Nombres y Apellidos: IBARRA (EL) DORADO Ruben

Foto

Fecha de Nacimiento: .....

Lugar de Nacimiento: ..... (País - Ciudad o Localidad - etc)

Cred. Civ.: Serie ..... **N.º** ..... **Ced. Identidad:** .....

Otros documentos: ..... (Pasaporte - Libreta Enrolam. - etc.)

Domicilio: Montevideo (Ciudad o localidad) – Cine Larrañaga. (Calle) (N.o) (Telef.)

Filiación

Edad Aparente ..... **Color del Cutis** .....

Color del Cabello ..... **Estatura Aproximada** .....

Complexión ..... **Aspecto Social** .....

Señas particulares .....

.....

Ficha confeccionada en MONTEVIDEO **el** Agosto 4/961.-

[redacted]

079711

FS2

ACTIVIDADES

(1) Laborales: Profesión Oper.de cine. Lugar de trabajo Cine Larrañaga

Cargo ..... Antigüedad .....

Otras Actividades Sec.de Prensa y Prop.de la Comisión Vecinal del "Cid y Aurora".-

(2) Políticas: Ideología COMUNISTA Actuación UJC.

Antecedentes (4) Círculo Cerrito (UJC)-Catnet Nº 2912-Ingresó 4/10/60

Antecedentes familiares .....

(3) Sociales: Estado Civil ..... Religión ..... Figuración .....

Grado Instrucción ..... Lugares que frecuenta .....

(4) Económicas: Situación ..... Capital aprox. ..... Vehículo .....
marca y N.o

Otros datos .....

Datos Complementarios .....

Apreciación Personal Gral. .....

.....

.....

IBARRA FICHA COMPLEMENTARIA Ruben. F83

Documento		070711 Antecedentes
Fecha	Origen	
4.VIII.61.-Inf.	J/P.Mdeo.	Afiliado a la "Unión de las Juventudes Comunistas" (UJC) y Círculo "Cerrito".-
16.VI.65	75/982	-En el diario "El Popular" de la fecha se publica carta dirigida al director del mismo, firmada por el reseñado como Secretario de Prensa y Propaganda de la Comisión Vecinal "Del Cid y Aurora". La carta es una nota de protesta contra el Concejo Departamental de Montevideo, por la sustraccion que a éste le fuera hecha de una bomba extractora de agua de la Cantera Lussich.-
31/VII/65	75/1309	-En el diario "Epoca" de la fecha se comunica que han llegado a feliz termino las gestiones realizadas para conseguir la bomba para desagotar la ex-cantera Lussich, por la que viene bregando esta Comision.-
III/1962	Mondel N°161-Indica (1)	
V/1962	Mondel N°164 (2)	
27.10.83	31109/513 y514	1965: Integrante de la Comisión Vecinal del Barrio Victoria. 11.1.965: El diario "EL POPULAR" de la fecha publica sus manifestaciones en torno a la movilización de los vecinos del lugar, en procura de que el Consejo Departamental elimine los focos infecciosos

///...

FICHA COMPLEMENTARIA

F54

Documento		079711 Antecedentes
Fecha	Origen	
	... ///...	que significan las canteras. 11.1.965: Formó parte de la delegación que en la fecha entrevistó al Presidente del Consejo Departamental con el fin de interesarlo en la solución del problema que significan los basurales del Barrio Victoria. 31.7.965: En el diario "EPOCA" de la fecha, sección "Aquí opina usted" se publica una nota de la Comisión Vecinal "Del Cid y Aurora", en la cual se expresan las gestiones realizadas por dicha Comisión ante el Directorio de la Administración Nacional de Puertos; en carácter de secretario de Prensa y Propaganda firma dicha nota.Eval.A-2.(ME)

SERVICIO DE INFORMACION DE DEFENSA

Dep. 1

070712-6

FS/

Confeccionado el 27 de Mayo de 1970

VARIOS

FOTO

Apellidos IBARRA FERREIRA

Nombres Rúben

Fecha de Nacimiento

Lugar de Nacimiento

Est. Civil

Cred. Cívica Ced. Identidad 624.797

Otros Documentos

Ocupación Funcionario del Banco República

Padre

Madre

Domicilio Ciudad

Otros datos:

FICHA COMPLEMENTARIA

F52

DOCUMENTO		079712 ANTECEDENTES
Fecha	Origen	
9/VII/68	B.18-D.23	- Concurre a recibir Instrucción Militar al Batallón de Infantería N°11(Minas) durante la vigencia de Medidas Prontas de Seguridad.-

S. I. D.

Sub - Secc. A/N.

Ficha Nro. 079713-4 Confec. 2 SET. 1975

IBARRA — Apellidos

Sandalio — Nombres

DOCUMENTOS: C/C. JAA 02146 (Serie, Nro.) C/I. ..... (Nro., Dpto.)

OTROS DOC. ..... (Pasaporte, Lib. Enrol., etc.)

NACIMIENTO: 24 años (1954) (1) (Fecha) Uruguay (Lugar)

DOMICILIO: Cervantes 1357 (Calle) Cernandeo 1557 (2) (Nro., Teléf.) SALTO (1954) (Ciudad o Localidad)

PROFESION U OCUPACION: Mecánico

LUGAR: ..... CARGO: .....

IDEOLOGIA POLITICA: COMUNISTA CLASIFICACION: .....

DATOS COMPLEMENTARIOS: ..... (Est. Civil, Cónyuge, Hijos)

..... (Otros familiares)

Fs2

Fecha	Documentos	079713 ANTECEDENTES A REGISTRAR
28-5-1975	Doc.958	-Afiliado al Partido Comunista el 26.11.54 con el Nº04475.- (Microfilm incautado a RODNEY ARISMENDI).-EVAL.:B - 2.-(U).-
17.7.74	Doc.1776	-Indica lo mismo que el Documento anterior, excepto: fecha ingreso: 26.9.54.- Eval:B-2.- Indica del (1) al (2).-

F52

Fecha	Documentos	079713 ANTECEDENTES A REGISTRAR
28-5-1975	Doc.958	-Afiliado al Partido Comunista el 26.11.54 con el Nº04475.- (Microfilm incautado a RODNEY ARISMENDI).-EVAL.:B - 2.-(U).-
17.7.74	Doc.1776	-Indica lo mismo que el Documento anterior, excepto: fecha ingreso: 26.9.54.- Eval:B-2.- Indica del (1) al (2).-

13 SET. 1976 F3

J. C. J.

Dpto. 1 079713

Apellidos IBARRA

Nombres Sandalio

Documentos: C.C.JAA02146-Dom: Cervantes 1357(Salto
Mecánico-Af. al P.C. Nº 04475-

Ant, Secc: A B C D E G V

☐ ☐ ☐ ☐ ☐ ☐ ☐

Secreto

F54

079713 **ANTECEDENTES**

Doc. 0001 de fecha 8.1.76 -qq-Ev.:P-2.-

F51

MINISTERIO DE DEFENSA NACIONAL

S. I. D.

079714-2

27 FEB. 1975

Dep. I Secc. I

Sub - Secc. G

Ficha Nro.____ Confec:____

IBARRA [redacted] Serrana Beatris

Apellidos Nombres

DOCUMENTOS: C/C.____ C/I. 1.504.258 Mont.

Serie Nro. Nro. Dpto.

OTROS DOC. ____

Pasaporte Lib. Enrol. etc.

NACIMIENTO: 10.7.57 18 Secc. Jud. Mont.

Fecha Lugar

DOMICILIO: Juan J. Rousseau 3338

Calle Nro. Telél. Ciudad o Localidad

PROFESION U OCUPACION: Estudiante de Secundaria

LUGAR: Liceo 14 CARGO: ____

IDEOLOGIA POLITICA: ____ CLASIFICACION: Activista

DATOS COMPLEMENTARIOS: ____

Est. Civil Conyuge Hijos

Otros familiares

070714

Fsl

Fecha	Documentos	ANTECEDENTES A REGISTRAR
28.11.74	3130	-Figura en una relación de activistas del Liceo 14.-(G)(Ev. 12)

SERVICIO DE INFORMACION DE DEFENSA

Dep. 1

079715-9

Fs1

Confeccionado el 17 MAYO 1974

V A R I O S

FOTO

Apellidos IBARRA

Nombres Sofía

Fecha de Nacimiento

Lugar de Nacimiento

Est. Civil

Cred Cívica ____ Céd. Identidad

Otros Documentos

Ocupación

Padre

Madre

Domicilio Calle 2 No. 5934 Ciudad

Otros datos

Imp. CHIESA Hnos. Ltda. 10.000 - 12 - 73

Fs 2

FICHA COMPLEMENTARIA

DOCUMENTO		079715 ANTECEDENTES
Fecha	Origen	
11.IX.73	Doc. 2857	-Figura en una relación de nombres y direcciones incautada al ex-senador Enrique Erro y ex-senador Zelmar Michelini.- (UU) EVALUACION: A - 1.-(U).-

JUNTA DE COMANDANTES EN JEFE

S. I. D.

079716-F

Dep. I Secc. I

Sub Secc. A/N

Ficha Nº ..... Confec. 6.7.82

IBARRA — Apellidos

Sonia — Nombres

DOCUMENTOS: C/C. ..... C/I. .....
Serie Nº Nº Dpto.

OTROS DOC. .....
Pasaporte Lib. Enrol. etc.

NACIMIENTO: .....
Fecha Lugar

DOMICILIO: .....
Calle Nº Teléf. Ciudad o Localidad

PROFESION U OCUPACION: .....

LUGAR: ..... CARGO: .....

IDEOLOGIA POLITICA: ..... CLASIFICACION: .....

DATOS COMPLEMENTARIOS .....
Est. Civil Cónyuge Hijos

.....
Otros familiares

[redacted]

070716

Es2

Fecha	Documentos	ANTECEDENTES A REGISTRAR
24.6.82	D.16306	-Junto con Daniel IBARRA es responsable de la "ZONA 1", (comprende:Montevideo,B.Blancos,Balneario hasta Pinar,Toledo,Suárez,Sauce), ante la Junta Nacional de Encuentros Matrimoniales de la Iglesia Católica.- Eval.A-1 (Y)

JUNTA DE COMANDANTES EN JEFE

S. I. D.

079717-5

Dep. I [redacted] Secc. I

Sub[redacted] A/N

Ficha Nº ..... Confec. 14.7.83

IBARRA — Apellidos

Teresa — Nombres

DOCUMENTOS: C/C. ..... Serie ..... Nº ..... C/I. ..... Nº ..... Dpto.

OTROS DOC. ..... Pasaporte ..... Lib. Enrol. ..... etc.

NACIMIENTO: ..... Fecha ..... Lugar

DOMICILIO: ..... Calle ..... Nº ..... Teléf. ..... Ciudad o Localidad

PROFESION U OCUPACION: .....

LUGAR: ..... CARGO: .....

IDEOLOGIA POLITICA: ..... CLASIFICACION: .....

DATOS COMPLEMENTARIOS ..... Est. Civil ..... Cónyuge ..... Hijos

Hermana de la Reclusa: Yolanda IBARRA

Otros familiares

Fecha	Documentos	079717 ANTECEDENTES A REGISTRAR 82
14.7.83	28248/04	10/6/83: En la fecha se establece que mantiene contactos con la "L.V", Amalia CHIZMICH.-Eval.A-1.-(FE)
26.8.83	29689/2	25.7.83 - En la fecha se establece que en oportunidad de visitar a su hermana reclusa le manifiesta que visitan nuestro país 6 Juristas brasileños, los que piden la libertad de Seregni, hicieron una revisión de los casos de desaparecidos, inclusive empezaron" a remover el caso de la chica que desapareció en la "Embajada Venezolana".-Eval B-2 (OO)
23.9.83	30619/4	-19.8.83: en la fecha se establece que mantiene contactos con los LL.VV. Alberto ALTESOR y Mirta SIGAL.- Eval.:B-2.- (MB)
31.10.83	31144/5	-15.9.83: en la fecha se establece que mantiene contactos con los LL.VV. Alberto Altesor y con MIRTA SIGAL en forma telefonica.- Eval.:B-2.- (MB)
10-11-83	31821/002	14-10-83. En la fecha se establece que mantiene contactos con las"LL.VV." Alberto ALTEZOR y Amalia CHIZMICH. Eval.B-2 (SI)
28.11.83	32392/2	-11.11.83: En la fecha se establece que mantiene contactos con la "L.V" Alma RODRIGUEZ. Eval. B-2 (TL).

IBARRA, Teresa B-3

FECHA	DOCUMENTOS	07 9717 ANTECEDENTES A REGISTRAR
13-12-83	32737/008	25-11-83.Enla fecha se establece que sería modista de alta costura y trabajaría entre otros, para familiares de militares. Eval.B-2 (SI)
20.12.83	33163/2	9.12.83 - En la fecha se establece que mantiene contacto con las "LL.VV." Elsa ALTUNA, Amalia CHIZMICH y Mirta MARTINEZ.Eval:B-2 (OO)
2.2.84	8400259/9	Indica idem docl anterior.Eval:B-2 (OO)
17.2.84	8400068/-007	30.12.83:Indica idem Doc.33163.Eval B-2 (BR).-
1.3.84	8401145/-002	17.2.84: En la fecha se establece que mantiene contactos con la "L.V." Blanca FACCIO. Eval. B-2 (TL)

MINISTERIO DE DEFENSA NACIONAL
S. I. D.

070718-3

Dep. I FS1 Secc.
Sub-Secc. G
Ficha Nº..... Confec 27-3-69

IBARRA — Apellidos
Wálter — Nombres

DOCUMENTOS: C/C ..... Serie ..... No. ..... C/I ..... No ..... Dpto.

OTROS DOC.: ..... Pasaporte ..... Lib. Enrol. ..... etc.

NACIMIENTO: ..... Fecha ..... Lugar

DOMICILIO: ..... Calle ..... N.o ..... Telef. ..... Ciudad o Localidad

PROFESION U OCUPACION: Sub-Oficial Naval

LUGAR: ..... **CARGO** .....

IDEOLOGIA POLITICA ..... **CLASIFICACION** DIRIGENTE

DATOS COMPLEMENTARIOS [redacted]

Est. Civil ..... Conyuge ..... Hijos

Otros Familieres

52

079718

FECHA	DOCUMENTOS	ANTECEDENTES A REGISTRAR
	B-68 D-2	-Vocal del Centro de Sub-Oficiales Navales para el período de 1968/69
31.7.	76.D.1188	-Integra una relación de personas que no fueron tenidas en cuenta para ocupar cargos en las Oficinas de la Comisión Técnica Mixta de Salto Grande o en la firma consultora Main Asociados, por poseer antecedentes negativos.- (G.G)

SERVICIO DE INFORMACION
DE DEFENSA
Dep. 1

079719-1

FS1

Confeccionado el .....

VARIOS

FOTO

Apellidos IBARRA

Nombres Walter Daniel (1)

Fecha de Nacimiento .....

Lugar de Nacimiento .....

Est. Civil .....

Cred. Cívica ..... Céd. Identidad .....

Otros Documentos .....

Ocupación .....

Padre .....

Madre .....

Domicilio ..... Ciudad .....

Otros datos .....

.....

.....

CHIESA Hnos. Ltda - 8.000 - 3 - 72

FICHA COMPLEMENTARIA

Fs2

DOCUMENTO		079719 ANTECEDENTES
Fecha	Origen	
31/7/72	Lista 998 SAN JOSE	-Candidato en el 29 lugar a la Junta Departamental por el Depto. de San José en las elecciones de 1971. "PP"
28/XI/75	Doc. 2038	Idem.que el anterior. Indica. (1) - Eval: A-2 (A).-(C.T.M.S.G)
31.7.76.	D. 1188	-Integra una relación de personas que no fueron tenidas en cuenta para ocupar cargos en las Oficinas de la Comisión Técnica Mixta de Salto Grande o en la firma consultora Main Asociados,por poseer antecedentes negativos.- (G.G)

FS 1

[illegible] CANCELADA EL 10 agosto de 1973.-

MINISTERIO DE DEFENSA NACIONAL 079720-9 Dep. 1 Sec. 4
S. I. D.
Sub-Secc. A/N
Ficha Nº____ Confec.____

IBARRA CHAVES (3) [illegible] (8) Yolanda Catalina (4)
Apellidos Nombres

DOCUMENTOS: C/C. BMA-15.745 (5) C/I 1.376.939 (2)
Serie Nro. Nro. Dpto.

OTROS DOC. ____
Pasaporte Lib. Enrol. etc.

NACIMIENTO: 4.1.940(13) Colorado 1635 (10)
Fecha Lugar

DOMICILIO: Gianelli 1495 Ap. 5 (1) 6 ATRO 12 (7)
Calle Nro. Teléf. Ciudad o Localidad

PROFESION U OCUPACION: Maestra (6)

LUGAR: ____ CARGO: ____

IDEOLOGIA POLITICA: ~~Divorciada(14)~~ CLASIFICACION: "P.C." (12)

DATOS COMPLEMENTARIOS: [illegible] (9) 1 hijo(15)
Est. Civil Cónyuge Hijos

Hija de : Doraldina CHAVEZ (11)
Otros familiares

Fecha	Documentos	079720 ANTECEDENTES A REGISTRAR
1969	"El comunismo en el Uruguay" pag. 88	-Dirigente del Movimiento Nacional por Apoyo y Defensa de la Escuela Pública.-
16/4/77	D.0339	-Integrante del Secretariado de la Comisión Nacional de Recursos del P.C.Era la responsable de recabar los aportes que daban los maestros. Eval. A-1 (U).-
14.4.78		Por Oficio 130/D-I/78 se contestó a la Oficina Central de Información de Personas.-(OO)
18.9.78 FD. 6 a 6	1133	5.9.78 -Se procedió a efectuar un allanamiento de la finca sita en Gianelli 1495 Ap. 5, atento a un Oficio proveniente del JMI de 1er. Turno, donde se dispone su aprehensión por integrar el P. Comunista; no siendo ubicado. Informando los vecinos de que la buscada residió en ese apartamento hasta dos años atrás, ignorando su actual paradero.- (DD)(1)(A)
11.10.78	D. 1346 Req.07/78	-27.9.78.-Se requiere su captura por sabérsele vinculado al Proscripto Partido Comunista en la Clandestinidad.- Nro. Req.1401.- (M).- Indica del (1) al (6).-
17.7.74	Doc.1776	-Afiliado al Partido Comunista con el Nro.28289, fecha ingreso: 9.10.67.- Eval: B-2.- (M).- Indica (7).-

FECHA	DOCUMENTOS	079720 IBARRA CHAVEZ ANTECEDENTES A REGISTRAR Yolanda FS3
5/1/79	Doc.0056	-Figura en relación de movimientos de Recluídos al 25/11/78. Fué BAJA del Grup.A.1 y ALTA al EMR.2 el 23/11/78.-CAUSA:Traslado.-FECHA DE DETENIDO:13/11/78.-ANTECEDENTES: REQUERIDA Nro.1401.- (i).- -Figura en relación de movimientos a la misma fecha.ALTA al Grup.A.1 el 19/11/78.-CAUSA:Solicitud de Captura.-FECHA DE DETENIDO:13/11/78.-ANTECEDENTES:Requerida Nro.1401.- (i).-
16/7/81	D.6039	- 15/2/79 - Según acta 5039 tomada en OCOA declaró ser cotizante de la Agrupación Unico República del Secto - nal Bancarios del P.C. En los años 1970/72 era col - r de recaudos del Comité Central del Partido era la - sona encargada de entrevistar a Carlos U. Moreno Gan - y cobrarle sus Aportes. Evaluación A-2.- INFRA del (8) al (9). (AN).-
04.09.81	Doc.7534	-Figura en una relación de Movimiento de Recluídos al 30. 06.81. Movimiento: Condenado - Fecha: 28.05.81 - Causa: 7 años Penit.: - Juez: 1o.I.1er.T. - Fecha Det.: 13.11.78 Antecedentes: S.1o.I.: 26.03.80; 7 .P. - Ev-l.: A-1 (AN)
31-10-81	Doc.6076	-Es nombrada en un resumen presentado por la Federación Uruguaya de Magisterio a la Reunión Intergubernamental de Ministros de Educación de América Latina y el Caribe y expertos de la UNESCO, llevada a cabo en la ciudad de Quito en Abril de este año.-

FECHA	DOCUMENTOS	01 9 / 20 ANTECEDENTES A REGISTRAR	F54
		En dicho resumen , la FUM, se refiere a ella , junto con otras personas , como " detenidos y alojados en establecimientos inadecuados y a merced de los caprichos de sus captores" Eval. D-4. (LA).-	
16.02.82	D. 5757/ 33	-Figura en una relacion de la Corte Electoral, de ciudadanos inscriptos en el Registro Cívico Nacional, que se encuentran comprendidos en el Art. 1, Literal "B" del Acto Institucional No. 4, con prohibicion de ejercer el derecho de voto. (Procesados por delitos de "Lesa Nacion").EVALUACION A-1(VL) Indica (10) ( )	
~~16.02.82~~	~~D.6~~	~~se encuentra comprendido en el Art.1o. literal b) del Acto Institucional No.4,por haber sido procesado el / / por los delitos previstos en. C.P.M.~~	
		~~C.P.O.~~	
		~~EVALUACION A-1 (LA)~~	
21.5.82	.....	Memo(A)Nº1030/82 para la Of.Laboral ESMACO.-(i).-	

FECHA	DOCUMENTOS	079720 ANTECEDENTES A REGISTRAR
14.07.82	16.823	En nota, dirigida al Representante Permanente del Uruguay ante la Oficina de la O.N.U., de la Oficina Internacional de Trabajo, de fecha 10 de Mayo de 1982, figura su nombre,estableciendo que era: SINDICALISTA DE LA FUM (MAESTROS) y ~~fue detenido en~~ —/—/— EVAL: A-1 (GM) (LS)
31.8.82.	.....	- Se hizo Memo (A) No.1921/82 para la Of.Lab.ESMACO (SS)- Se hizo P.I. No.232/82 para la O.P.M. (N).-
13.9.82	D.18956	Recluida E.M.R.No.2. Procesado J.M.I.1er.T.26.12.78. Delitos: Art.60(VI) CPM,Art. 58 num. 3ero. CPM,Art.57 CPO. Sent.1a.Inst.J.M.1a.1er.T.7.años Penit. Delitos:Art. 60(V) 60(I)inc.6, en rel. 60(XII)CPM,Art.58 num.3ero.CPM. Sent.2da.Inst.S.T.M.28.5.81.7 años Penit. Delitos: Art. 60(V),58 num.2do.CPM, Art.132 inc.6,137 CPO. Cumple la pena 13.11.985. Enferma crónica de dorsalgia. Eval.: A-1 (CA)
2.3.83.	2434/83	FECHA DE DETENIDA: 13.11.78, UNIDAD CAPTORA: Gpo.A. To.1, CONDENADA: 7 años, FECHA DE LIBERTAD PROBABLE: 13.11.85, Art.60(V)CPM,132-6 y 137CPO,58Nal.2do.CPM.-Eval.A-1.-(FE)

	DOCUMENTOS	079720 ANTECEDENTES A REGISTRAR 856
23.5.83	24740/83 Pág.004	-3.3.83-Figura en una relación de detenidos en el E.M.I.2 procedente de la E.M.I..Detenido el 13.11.78.Pertenece al E.C.- Eval A-1 (V)
25.6.83.	27808/04	27/5/83:En la fecha se establece que su hermana Gladys IBARRA mantiene contactos con las "LL.VV" Mirta y Selva MACEDO.-Es de mencionar que la causante le hace comentarios a su madre referente a la detención de la madre de la Recluse Elisa MICHELINI, por portar un cartel durante la visita de S.S.M.M. los reyes de España con la leyenda "AMNISTIA PARA LOS PRESOS".-Eval.B-2.-(FE) Indica (11)
1/07/83	D.26314 Pág.523y 524	-MARZO/79.En base a las declaraciones del detenido Saúl ZAILIND, se establece que es integrante del Seccional de la Comisión Nacional de Recursos. Junto a Edgar LANZA, Elizabeth MEIZZOSO, Jorge SANMARTINO, Miriam GARCIA, Lidia FERNANDEZ y Manuel VIVERO, integran uno de los cuatro grupos (profesional,pequeños comerciantes, enseñanza y banca), la misma es reponsable dentro de la Enseñanza de los maestros. Según operaciones realizadas, se desprende que funciona en las comisiones de finanzas 14/6/977. 08/11/75. Detenida a raíz de la "Operación Morgan", siendo liberada el 20/11/75. ...///

FECHA	DOCUMENTOS	079720 ANTECEDENTES A REGISTRAR IBARRA CHAVEZ de PEREZ, Yolanda Catalina 52
		//..Realiza en Enero y Febrero de 1977 un folleto sobre datos de detenciones, titulado "El Infierno". EVAL.A22 (P) Aporta (12).
12.7.83	28248/4	10/6/83: En la fecha se establece que su hermana Teresa IBARRA, mantiene contactos con la "L.V" Amalia CHIZMICH.-Eval. A-1.-(FE)
10.8.83	1044/78 Pág.1	Por Oficio Nº562/78 de fecha 23.8.78,31 J.M.I.de 1er.Turno solicita su captura "por pertenecer al proscripto Partido Comunista en la clandestinidad".-Eval:A-1(AD)
26.8.83	29689/2	25.7.83 - En la fecha se establece que en una visita que recibiera de su madre y su hermana Teresa, esta le informa que vinieron Juristas brasileños, los que piden la libertad de Seregni,revieron los casos de los desaparecidos y"el caso de la chica que desapareció en la Embajada Venezolana.Eval:B-2 (OO)
1-9-83	29143/096	Figura en una síntesis de correspondencia recibida del exterior, pidiendo por detenidos; en la que piden su liberación. Eval.A-1 (SI)
	4.1.84	Memo(A)001/84 para Dpto.II/SID.-(i).-

FECHA	DOCUMENTOS	079720 ANTECEDENTES A REGISTRAR 188
18.2.84	11941 / 82 PAG. 2565	- POSEE ANTECEDENTES EN EL CO.NA.E - EVAL - A - 1. (B) INDICA ( ) ( ) ( )
27.3.84	8401538/005	17.4.979: Indica (13) a (15). Eval.A-1 (TL).-
27.4.84	8402494/2	30.3.84 - En la fecha se establece que es visitada por su hermana Gladys, quien mantiene contacto con las "II.VV" Selva MACEDO y Mirta MACEDO.Eval:B-2 (OO)
24.5.84	8401541/OE	12.4.79: En la fecha se establece que integra una nómina de reclusas que pertenecen al P.C.-Eval.A-1.-(FE)

J. C. J. 079720 13 SET. 1976 F9

Dpto. 1

Apellidos IRARRA

Nombres Yolanda

Documentos: C.C.BMA15745-27 años(1967)-Dom:Gianelli 1495-Maestro-Af. al P.C. Nº 28289-

Ant, Secc: A B C D E G V

☐ ☐ ☐ ☐ ☐ ☐ ☐

Secreto

079720 **ANTECEDENTES**

Doc. 0001 de fecha 8.1.76 -aa-Ev.:2-2.-

FS/

SERVICIO DE INTELIGENCIA
MINISTERIO DE DEFENSA NACIONAL
SERVICIO DE INFORMACION DE DEFENSA

M / F

Nº 079721-7

FOTO

Fecha Montevideo, 13 de octubre de 1952.-

Ficha N.º [redacted]

Nombre IBARROA CABRERA, Carmen.

Nacionalidad .....

Profesión o actividad .....

Lugar de nacimiento .....

Documentos que posee .....

Domicilio Young. Teléf. .....

FILIACION

Edad aparente ..... color del cutis ..... de los cabellos ..... estatura ..... aspecto social ..... señas particulares .....

[redacted]

	Fecha	Contenido
1)	10.IX.952	Of.74/952 del Bn.1.9.-

079721

Lugares donde frecuenta .....

afiliado a .....

actividad política y donde actúa

COMUNISMO.

Antecedentes policiales .....

vehículos que posee o que guía

nombre y número de

personas que forman su familia Dr.Luís Aboyo

(concubino).-

DATOS COMPLEMENTARIOS

1) Es una de las principales miembros del "Comité Popular" de Young, de tendencia netamente comunista. Tiene antecedentes comunista en la J.P. de Río Negro.-(JC).-

2.500-5-XII-51

VARIOS

Fs1

JUNTA DE COMANDANTES EN JEFE

S. I. D.

07 9722-5

Dep. I Secc. I

Sub Secc. A/N

Ficha N.° ..... Confec. 11.8.83

IBARROLA CORRAL — Apellidos

Omar — Nombres

DOCUMENTOS: C/C. AZA 21.957 — Serie / N.°

C/I. 1.405.671-6 Mdeo. — N.° / Dpto.

OTROS DOC. ..... — Pasaporte / Lib. Enrol. / etc.

NACIMIENTO: 3.7.22 Paysandú — Fecha / lugar

DOMICILIO: Somme 1544 en 1983 — Calle / N.° / Teléf. / Ciudad o localidad

PROFESION U OCUPACION: .....

LUGAR: Dir. Nla. de Correos CARGO: Dtor, de Div. Asesoría Jurídica

IDEOLOGIA POLITICA: ..... CLASIFICACION: .....

DATOS COMPLEMENTARIOS: viudo — Est. Civil / Cónyuge / Hijos

..... — Otros familiares

[redacted]

Fecha	Documentos	079722 ANTECEDENTES A REGISTRAR	fs2
11.8.83	28803/01/ 13/27	25.7.83-SE.FLA.CO.DI. por Nota N°3403/83/D Solicita aval para que el causante integre Misión al Exterior(Braisl) como Asoesor del Dtor. Nal. de Correos a la Reunión de Presidentes de Empresas y Dres. de Correos, SE APRUEBA por Memo.(A) 1630/83(1ra.Parte) del 26.7.83.-(C)	

SERVICIO DE INFORMACION DE DEFENSA

Dep. 1

V A R I O S

079723-3

FS1

Confeccionado el 24.3.77

FOTO

Apellidos IBARROLA PEDREDA

Nombres Silvia María

Fecha de Nacimiento 18 años(1977)

Lugar de Nacimiento Uruguay

Est. Civil Soltera

Cred. Cívica ..... Céd. Identidad 1.591.768

Otros Documentos .....

Ocupación .....

Padre .....

Madre .....

Domicilio Roque Graseras 825 Ap. 5 Ciudad .....

Diego Lamas 1375 Ap. 29 (1)

Otros datos .....

CHIESA Hnos. Ltda. - 2.500 - 9/78

Fs2

FICHA COMPLEMENTARIA

079723

DOCUMENTO		ANTECEDENTES
Fecha	Origen	
25.2.77 PD. 7 a 7	115	4.2.77 -Detenida en base a las declaraciones de Ricardo Berthier Arocena. Interrogada aceptó haber traído con Berthier, en una viaje que realizaron al Brasil , dos kilos de marihuana, que fumaron así como también proporcionaron a otros amigos.- (DD)
25.2.77 PD. 7 a 7	116	5.2.77 -Fue internada en el régimen de MPS.- (DD)
25.2.77 PD. 7 a 7	122	11.2.77 -Al así haberlo dispuesto el JLI de 1er. Turno fue procesado por el delito de Art. 31 de la Ley 14.294 -Transporte de Estupefacientes.- (DD)
2.8.77 PD. 7 a 7	783	27.7.77 -Detenida al continuarse las averiguaciones en relación a la investigación que se viene realizando en averiguación de consumo de Cocaina y Falsificación de recetas.- (DD) (1)
2.8.77 PD. 7 a 7	785	29.7.77 -Puesta a disposición del JLI de 3er. Turno, se decretó su internación en el Hospital Vilardebó.- (DD)

FECHA	DOCUMENTOS	079123 ANTECEDENTES A REGISTRAR
		IBARRONDO PEREIRA, Silvia María.-
20.6.79. PD 6 a 6	0421	23.3.79 concurrió conjuntamente con Raúl Jorge SCAGLIONE LEDOUX, a canj[illegible] receta (Falsificada) del medicamento "DIXOXYN" en la Asociación Española 1ra. de Socorro Mutuos y al captar la presencia de funcionarios de D.N.I.I. se dió a la fuga. Se procura su detención.- (HH).-
20.6.79. PD 6 a 6	0427	26.3.7.9.- Detenida y por disposición del Sr. Juez de Instrucción de 5to. Turno fue remitida a la cárcel en caracter de no incomunicada, por el delito de "Asociación para Delinquir y Falsificación de Documento Privado.".-(HH).-
4.4.79	0425	-A disposición de la Justicia Letrada de Instrucción de 5to. Turno, por hurto de recetas e intento de obtención de psicofarmicos.-(GG)
P.D. 084/79		

MINISTERIO DE DEFENSA NACIONAL
S. I. D.

079724-1

F31

7 OCT. 1974

Dep. I Secc. I
Sub - Secc. G
Ficha Nro.____ Confec.____

IBARRURI GIACOBBE(1) Hugo Eduardo(2)
Apellidos Nombres

DOCUMENTOS: C/C. BIB 10256(3) C/I. 1084389(4)
Serie Nro. Nro. Dpto.

OTROS DOC. _____
Pasaporte Lib. Enrol. etc.

NACIMIENTO: 7.12.946(5)
Fecha Lugar

DOMICILIO: Antonio Diaz 4276 bis entre Juan Lavalle y Duque de los Abruzzos(6)
Calle Nro. Teléf. Ciudad o Localidad

PROFESION U OCUPACION: Funcionario de ANCAP.-

LUGAR: _____ CARGO: Oper. Ref. 2da.(7)

IDEOLOGIA POLITICA: _____ CLASIFICACION: [redacted]

DATOS COMPLEMENTARIOS: _____
Est. Civil Conyuge Hijos

_____
Otros familiares

Fs2

Fecha	Documentos	079724 ANTECEDENTES A REGISTRAR
12.9.74	D. 2300	Figura en una relación de funcionarios de ANCAP.-qq-.
2.1.84 (Ficha No. 267	16721	-Indica del 1 al 7.-Eval.A-1.-(TJ). de ANCAP)

Fs 1

JUNTA DE COMANDANTES EN JEFE 079725-8 G.

S. I. D.

Dep. I Secc. I

Sub Secc. [redacted]

Ficha N.° ..... Confec. 9.8.83

IBARRURI LARREGUI — Apellidos

Segundo — Nombres

DOCUMENTOS: C/C. ..... Serie ..... N.° ..... C/I. ..... N.° ..... Dpto. .....

OTROS DOC. ..... Pasaporte ..... Lib. Enrol. ..... etc. .....

NACIMIENTO: ..... Fecha ..... lugar .....

DOMICILIO: ~~Caragua tay~~ 2277 (1983) ..... Calle ..... N.° ..... Teléf. ..... Ciudad o localidad .....

PROFESION U OCUPACION: .....

LUGAR: ..... CARGO: .....

IDEOLOGIA POLITICA: ..... CLASIFICACION: .....

DATOS COMPLEMENTARIOS: ..... Est. Civil ..... Cónyuge ..... Hijos .....

..... Otros familiares .....

[redacted]

Fecha	Documentos	07 9 725 ANTECEDENTES A REGISTRAR	
9.8.83	29035/1 P.D.	-31.7.83.-Integra la Comisión Provisoria de la "Asociación Civil de Funcionarios de UTU".Eval:A-1.(TT)	

FICHA PROVISORIA

JUNTA DE COMANDANTES EN JEFE

S. I. D.

079726-6

Dep. I Secc. I

Sub Secc. A/N

Ficha No. ..... Cônfec. .....

IBELLO VEGA (Apellidos) MARIA (Nombres) 16.1.84

DOCUMENTOS: C/C. SAA 23114 (Serie / No.) C/I. ..... (No. / Dpto.)

OTROS DOC. ..... (Pasaporte / Lib. Enrol. / etc.)

NACIMIENTO: 21 años en 1966 (Fecha) ..... (Lugar)

DOMICILIO: ..Sarandí 239 (Maldonado) (Calle / Telef. / Ciudad o Localidad)

PROFESIÓN U OCUPACIÓN: Tejedora

LUGAR: ..... CARGO: .....

IDEOLOGÍA POLÍTICA: ..... CLASIFICACIÓN: .....

DATOS COMPLEMENTARIOS ..... (Est. Civil / Cónyuge / Hijos)

..... (Otros familiares)

FBI

FECHA	DOCUMENTOS	079726 ANTECEDENTES A REGISTRAR
8.1.76	0001/76-	Afiliado al Partido Comunista con el Nº. 25239 , fecha de ingreso s/f .(Microfilm incautado a Rodney Arismendi).- (EVALUACION: B-2). (SI)

Impreso en [illegible]

J. C. J.
Dpto. 1

079726

15 SET. 1976
Fs 3

Apellidos IBELIO VEGA

Nombres María

Documentos: C.C.SAA23114-21 años(1966)-Dom:Sarandí 239(Maldonado)-Tejedora-Af. al P.C. Nº 2523929-

Ant, Secc: A B C D E G V

Secreto

079726 **ANTECEDENTES** B4

Doc. 0001 de fecha 8.1.76 -qq-Ev.: B-2.-

SERVICIO DE INTELIGENCIA

Div. I (Seguridad)

Sección .....

MINISTERIO DE DEFENSA NACIONAL
SERVICIO DE INFORMACION DE DEFENSA
M / F

Ficha No. 079727 confeccionada el 23-I-964.

[redacted]

Foto

Apellidos IBERO

Nombres CarmeloC.

Fecha de Nacimiento: .....

Lugar de Nacimiento: .....

Cred. Civ.: ..... Ced. Identidad: .....

Prontuario: ..... F. Censal: .....

Padre: .....

Madre: .....

Domicilio: ..... Ciudad: .....

Otros datos (Documentos y señas personales) .....

[redacted]

FICHA COMPLEMENTARIA

Documento			079727 Antecedentes
Nº	Fecha	Origen	
	5-IX-964	El Popular-B-75-(1)-D-355	Firmante de un telegrama de ciudadanos salteños enviado al Ministro de Relaciones Exteriores, Alejandro Zorrilla de San Martín, pronunciándose por el mantenimiento de relaciones con Cuba.-

MINISTERIO DE DEFENSA NACIONAL

S. I. D.

079727

Dep. I Secc. I

Sub-Secc. G 53

Ficha N.o ..... Confec. 7 NOV

7/11/70

IBERO ..... Carmelo C. .....
Apellidos Nombres

DOCUMENTOS: C/C ..... C/I .....
Serie N.o N.o Dpto.

OTROS DOC. .....
Pasaporte Lib. Enrol. etc.

NACIMIENTO .....
Fecha Lugar

DOMICILIO: dpto. de Salto .....
Calle N.o Teléf. Ciudad o Localidad

PROFESION U OCUPACION: obrero de la Construcción

LUGAR: ..... CARGO: Dirigente

IDEOLOGIA POLITICA ..... CLASIFICACION Activista

DATOS COMPLEMENTARIOS ..... [redacted]
Est. Civil Conyuge Hijos

.....
otros familiares

Documentos	079727 ANTECEDENTES A REGISTRAR	F54
70 Bm.I.7 40/10 16/9/70	-Vice-Presidente de la Comisión directiva del Sindicato de la Construcción de la ciudad de Salto.-	

SERVICIO DE INTELIGENCIA
División I
(Seguridad)

MINISTERIO DE DEFENSA NACIONAL
SERVICIO DE INFORMACIÓN DE DEFENSA
M / F
079728-2

FS1

Sección «A»
Act. Ant. Nos.
Ficha N.º

Nombres y Apellidos: IBERO [illegible] IBERO, **Silvia Aurora**

Foto

Fecha de Nacimiento: .....

Lugar de Nacimiento: .....
(País - Ciudad o Localidad - etc.)

Cred. Civ.; Serie ..... N.º ..... Ced. Identidad: .....

Otros documentos: .....
(Pasaporte - Libreta Enrolam. - etc.)

Domicilio: **Salte** (Ciudad o Localidad) **Misiones** (Calle) **15** (N.º) ..... (Telef.)

Filiación
- Edad Aparente ..... Color del Cutis .....
- Color del Cabello ..... Estatura Aproximada .....
- Complexión ..... Aspecto Social .....
- Señas particulares .....
- [redacted]

Ficha confeccionada en **Montevideo** el **3 de junio de 1963.-**

079728

B2

ACTIVIDADES

(1) Laborales: Profesión Empleada Lugar de trabajo Panadería Medalo

Cargo ..... Antigüedad .....

Otras Actividades .....

(2) Políticas: Ideología ..... Actuación .....

Antecedentes 29avo. Titular a la Junta Departamental de Salto, en las Listas del FIDEL, de las Elecciones de 1962.-

Antecedentes familiares .....

(3) Sociales: Estado Civil ..... Religión ..... Figuración .....

Grado Instrucción ..... Lugares que frecuenta .....

(4) Económicas: Situación ..... Capital aprox. ..... Vehículo ..... marca y N.o.

Otros datos .....

Datos Complementarios .....

Apreciación Personal Gral. .....

TRERO o IVERO Silvia Aurora Fs 3

FECHA	DOCUMENTOS	079728 ANTECEDENTES A REGISTRAR
24/VI/68	40-9	-Empleada Panadería Modelo de esa localidad, integrante del FIDEL en ese departamento .-

11941 / 82

PAG. 1566

- POSEE ANTECEDENTES EN EL CO.NA.E -

EVAL - A - 1. C(D) INDICA ( ) ( ) ( )

JUNTA COMANDANTES EN JEFE
Dep. 1

079729-0 Fs 1

Confeccionado el 17 Nov...

V A R I O S

FOTO

Apellidos TRIÑETE FACALDE(1)

Nombres **Beatriz**

Fecha de Nacimiento .....

Lugar de Nacimiento .....

Est. Civil .....

Cred. Cívica ..... Céd. Identidad 16.947(2)

Otros Documentos .....

Ocupación Prof. Ciencia Geográficas egresada del IPA(3

Padre .....

Madre .....

Domicilio ..... Ciudad .....

Otros datos .....

IMP. CHIESA Hnos. Ltda. 8.000 - 8 - 76

Fs 2

FICHA COMPLEMENTARIA

DOCUMENTO		079729 ANTECEDENTES
Fecha	Origen	
9.9.74	Doc. 2279 B-2	- Figura como integrante de la delegación uruguaya que participara del "Encuentro Latinoamericano de la Nuega Geografía" realizado en la Universidad de Comahue del 18 al 23.II.74, detectándose entre sus participantes elementos de ideología marxista, que aprovecharon la reunión para simentar su accionar. La delegación uruguaya estaría identificada con el M.L.N. y en todo momento hicieron manifestaciones a adversas a la actual situación de nuestro país. - (SS)-
7/2/84	11941 / 82 PAG. 2566	- POSEE ANTECEDENTES EN EL CO.NA.E - EVAL - A - 1 (1) INDICA (1) (2) (3)

MINISTERIO DE DEFENSA NACIONAL 079730-8 Dep. I Sec. I 851

S. I. D.

Sub - Secc. C/G.

Ficha Nro.____ Confec. 14/8/73

IBIÑETE GRAVANO(9) José Santiago(10)

Apellidos Nombres

DOCUMENTOS: C/C. P.D.A. 2857(3) C/I. 4128 (Flores)(4)

Serie Nro. Nro. Dpto.

OTROS DOC. .....

Pasaporte Lib. Enrol. etc.

NACIMIENTO: 4 de diciembre de 1908(5) en Flores

Fecha Lugar

DOMICILIO: Dr. Herrera 787 (6) Trinidad

Calle Nro. Teléf. Ciudad o Localidad

PROFESION U OCUPACION: Jubilado(7) Escribano (1) Gobernante Departamento 1 (2)

LUGAR: ..... CARGO: .....

IDEOLOGIA POLITICA: PARTIDO NACIONAL FERREIRA-LACALLE-TOURREILLES Nov/982(11) CONVENCIONAL (12)

CLASIFICACION: (SECTOR DE FERREIRA ALDUNATE) - LISTA 504 -

DATOS COMPLEMENTARIOS: Casado(8) .....

Est. Civil Cónyuge Hijos

.....

Otros familiares

F32

Fecha	Documentos	079730 ANTECEDENTES A REGISTRAR
15/II/72	"PRENSA"	=Electo EDIL por el Dpto. de FLORES, en la fecha asumió como Presidente de la Junta Departamental.- ((FF))
28.7.80	D.0207	-Figura entre los posibles firmantes de un Manifiesto del P.N. denominado "El Partido Nacional a los Uruguayos" que aparecie ra en el Boletín Nro.20 "DESDE URUGUAY" a fines de octubre del 79 en el que se plantea una rápida solución a la vigencia de las libertades públicas, la libre discusión pública y amplia participación popular referente al Texto Constitucional, el reintegro de la actividad sindical y la modificación de la Política Económica causante del deterioro progresivo y acele rado del salario real.- Eval:B-2 (M).-Indica del (1) al (2)
7.9.82	D-18655	-9/II/977 - En la fecha se registra lo siguiente: Fueron incautadas 424 fichas pertenecientes a suscriptores del Semanario "MARCHA", donde figura el causante.- EVALUACION: B-2 05.6.80 - El Boletín exterior del P.C.U. Nº 11, de 1979 pág.30 publica el texto integro de un manifiesto del Partido Nacional a la Nación con motivo de haberse cumplido el 10 de setiembre de ese año el 75 Aniversario de la muerte de Aparicio Saravia El documento está firmado por 334 dirigentes del Partido Na- cional y su nombre figura en el mismo.- 6.10.80 - Integra la Comisión Provisoria del Partido Nacional

...///

IRINETE GRAVANO, José Santiago

FECHA	DOCUMENTOS	079730 ANTECEDENTES A REGISTRAR	Fs 3
	...///	-para el Departamento de Flores, designada recientemente.- EVALUACION: B - 2.- (PP) (LG) .-	
2.9.82	18423	Figura en el 4° lugar de la lista PAF del Partido Nacional Agrupación Unidad Nacionalista Dpto. de Flores como candidato para integrar los Deliberantes Departamentales y Convenciones Nacionales en las Elecciones internas de los PP.PP. del 28 de Noviembre de 1982. (PP LG) Indica del (3) al (10).	
5/X/82	- - - -	Por Oficio N°. 761/82 el S.I.D. comunica a la Corte Electoral, que de acuerdo a las disposiciones vigentes, no existen objeciones para que el causante integre la lista de referencia. (PP LG)	
13/1/83	23691/036	Electo Sdo. Suplente del Organo Deliberante Nacional del Partido Nacional por el Departamento de Flores. Hoja de Votación P.A.F de acuerdo al resultado de las Elecciones Internas de los Partidos Políticos habilitados, efectuadas el 28-XI-82. — Eval. A-1 (936). Indica 11 y 12.	

FS1

JUNTA DE COMANDANTES EN JEFE

"V"

S. I. D.

07 9 7 3 1-5.11.80

Dep. I Secc. I

Sub Secc. A/N

Ficha Nº ..... Confec. .....

IBIÑETE — Apellidos

Luis A.- — Nombres

DOCUMENTOS: C/C ..... Serie ..... Nº ..... C/I. ..... Nº ..... Dpto.

OTROS DOC. ..... Pasaporte ..... Lib. Enrol. ..... etc.

NACIMIENTO: ..... Fecha ..... Lugar

DOMICILIO: ..... Calle ..... Nº ..... Teléf. ..... Ciudad o Localidad

PROFESION U OCUPACION: Arquitecto

LUGAR: ..... CARGO: .....

IDEOLOGIA POLITICA: ..... CLASIFICACION: .....

DATOS COMPLEMENTARIOS: ..... Est. Civil ..... Cónyuge ..... Hijos

[redacted]

Otros familiares

52

Fecha	Documentos	079731 ANTECEDENTES A REGISTRAR
28.7.80	Doc.0207	-Figura entre los posibles firmantes de un Manifiesto del P.N. denominado "El Partido Nacional a los Uruguayos"que apareciera en el Boletin No. 20 "desde Uruguay" del P.C a fines de octubre del 79 en el que se plantea una rápida solución a la vigencia de Las Libertades Públicas,La Libre Discusión Pública,y la La Amplia Participación Popular referente al Texto Constitucional,el reintegro de la Actividad Sindical y la modificación de la Política Económica causante del deterioro progresivo y acelerado del salario real. Eval: B-2. (M).-

Imp. Nacional 716/79

SERVICIO DE INFORMACION DE DEFENSA

Dep. 1

079732-4

Fs 1

Confeccionado el 03 MAR. 1975

V A R I O S

FOTO

Apellidos IBKATZ de BEHAR

Nombres Ida

Fecha de Nacimiento

Lugar de Nacimiento Uruguay

Est. Civil

Cred Cívica ..... Céd. Identidad

Otros Documentos Pasaporte Nro. 117.662

Ocupación

Padre

Madre

Domicilio ..... Ciudad

Otros datos

Imp. CHIESA Hnos. Ltda. 10.000 - 12 - 73

Fs 2

FICHA COMPLEMENTARIA

DOCUMENTO		079732 ANTECEDENTES
Fecha	Origen	
9.I.75	Dec. 09	- Viajé en el año 1966 a Cuba.-(SS)-

SERVICIO DE INFORMACION
DE DEFENSA
Dep. 1

079733-2

Fs 1

Confeccionado el 3.12.75

V A R I O S

FOTO

Apellidos IBORRA MORE (1)

Nombres Teresa Isabel (2)

Fecha de Nacimiento 17 años (1975)

Lugar de Nacimiento Ciudadana Natural Uruguaya

Est. Civil

Cred Cívica Céd. Identidad 1.468.475. (3)

Otros Documentos (4)

Ocupación Estudiante

Padre

Madre

Domicilio Mariano Uriarte Nro.6596 (5) Ciudad

Otros datos

Imp. CHIESA Hnos. Ltda. 10.000 - 11 - 73

FICHA COMPLEMENTARIA

DOCUMENTO		07 9 / 3 3 ANTECEDENTES
Fecha	Origen	
24.9.75.	Doc. 1737 (Ev. B-3)	-En julio de 1975 viaja a la ciudad de Buenos Aires, y posteriormente viaja a Venezuela.- -Se presenta en la Embajada de Uruguay en Venezuela, al llamarse a uruguayos para ser repatriados.- -Posiblemente sea utilizada en el tráfico de drogas.- (W)
17.11.75 ININT 90/975	Doc.1979	- Viajo a Venezuela con motivo de cocurrir a un congreso de filosofia hindú, que se celebro los días 23.24.y 25 de Junio de 1975. Viajo por tierra vía Bs.As., La Quisca, La Paz, Perú, Ecuador, Colombia, y Caracas, en su viaje se conecto con varios jovenes uruguayos y argentinos. De Venezuela fué repatriada en el Buque de Bandera Nal. Presidente Rivera.- (SS)- Indica del (1) al (5).- EVAL: C - 3.

SERVICIO DE INFORMACION DE DEFENSA
Dep. 1

079734-0

Confeccionado el 18.4.72.

Fs 1

VARIOS

FOTO

Apellidos IBOZ POLONI DABALA

Nombres ARIEL

Fecha de Nacimiento

Lugar de Nacimiento

Est. Civil

Cred. Cívica Céd. Identidad

Otros Documentos

Ocupación Profesor del Liceo M.C. Rubino Dzno(1)

Padre

Madre

Domicilio Ciudad

Otros datos [redacted]

CHIESA Hnos. Ltda - 6.00 - 3 - 72

FICHA COMPLEMENTARIA

F52

DOCUMENTO		078734 ANTECEDENTES
Fecha	Origen	
22.2.72.	Doc. 214.	El mencionado integró la Asamblea en conmemoración del 1o. Aniversario del Frente Amplio. (W).
1/2/84	11941 / 82 PAG. 2566	- POSEE ANTECEDENTES EN EL CO.NA.E - EVAL - A - 1.C(0) INDICA (1) ( ) ( )

Fs 1

079735-F

JUNTA DE COMANDANTES EN JEFE

S. I. D.

Dep. I Secc. I

Sub Secc. A/N

Ficha Nro. _____ Confec. 16-5-79

IBRAIM
Apellidos Nombres

DOCUMENTOS: C/C _____ C/I. _____
Serie Nro. Nro. Dpto.

OTROS DOC. _____
Pasaporte Lib. Enrol. etc.

NACIMIENTO: _____
Fecha Lugar

DOMICILIO: _____
Calle Nro. Teléf. Ciudad o Localidad

PROFESION U OCUPACION: _____

LUGAR: _____ CARGO: _____

IDEOLOGIA POLITICA: _____ CLASIFICACION: _____

DATOS COMPLEMENTARIOS: _____
Est. Civil [redacted] Cónyuge Hijos

_____
Otros familiares

F52

Fecha	Documentos	079735 ANTECEDENTES A REGISTRAR
16-3-78	Doc.0264	¿Representante en Uruguay de la S.A. "INTERAGRA" (Francesa), la que está formada por capitales extranjeras, teniendo la mayoría de las acciones una persona de nacionalidad francesa conocida en el ámbito internacional como el "multimillonario rojo". Esta S.A. es utilizada por el P.C. internacional como fachada para sus negocios.- Realizaron negociaciones con la S.A."LAS MERCEDES" (Jorge OYENRD y José María ALORI) en la exportación de carne a menos precio de los ofertados por INAC.- (V)

Fs1 [redacted]

SERVICIO DE INFORMACION DE DEFENSA
Dep. I

Sección .....

MINISTERIO DE DEFENSA NACIONAL
SERVICIO DE INFORMACION DE DEFENSA
M/
Ficha Nº ..... confeccionada en 18-IV-966.

079736-5

FOTO

Apellidos IBYRLA

Nombres Stefar

Fecha de Nacimiento: .....

Lugar de Nacimiento: .....

Cred. Cív.: ..... Ced. Identidad: .....

Prontuario: ..... F. Censal: .....

Padre: .....

Madre: .....

Domicilio: Logroño 1408 Ciudad: Montevideo

Otros datos (Documentos y señas personales) .....

[redacted]

FICHA COMPLEMENTARIA

f52

Documento			079736 ANTECEDENTES
Nº	Fecha	Origen	
	Año 1965	77/148	-Recibe correspondencia desde Rusia.Domicilio:Logroño 1408,Montevideo

SERVICIO DE INFORMACION
DE DEFENSA
Dep. 1

079737-3

F51

Confeccionado el 23.7.73

V A R I O S

FOTO

Apellidos ICARDI

Nombres

Fecha de Nacimiento

Lugar de Nacimiento

Est. Civil

Cred. Cívica ..... Céd. Identidad

Otros Documentos

Ocupación Inspector Inspección General de Impuestos

Padre

Madre

Domicilio ..... Ciudad

Otros datos

Imp. CHIESA Hnos. Ltda. 4.000 - 11 - 72

Fs 2

FICHA COMPLEMENTARIA

DOCUMENTO		079737 ANTECEDENTES
Fecha	Origen	
16.8.72	2501	Integrante de una lista que se presentara en la Inspección General deImpuestos, cuyo postulado principal es la filiación a la CNT y presupuestación de loscontratados.-(DD)

Ficha Provisoria

FSI

JUNTA DE COMANDANTES EN JEFE 070738-1 Dep. I Secc. I

S. I. D.

Sub Secc. A/N

Ficha Nro. ____ Confec. 7.11.78

ICARDI — Apellidos

Nancy — Nombres

DOCUMENTOS: C/C ..... (Serie / Nro.) C/I. ..... (Nro. / Dpto.)

OTROS DOC. ..... (Pasaporte / Lib. Enrol. / etc.)

NACIMIENTO: Or. 25 años (1965) (Fecha / Lugar)

DOMICILIO: 18 de Julio 429 (Calle / Nro. / Teléf. / Ciudad o Localidad)

PROFESION U OCUPACION: Obrero

LUGAR: Fco. AMEGLIO CARGO: .....

IDEOLOGIA POLITICA: ..... CLASIFICACION: .....

DATOS COMPLEMENTARIOS: .....

Est. Civil [redacted] Cónyuge Hijos

Otros familiares

Fs2

Fecha	Documentos	079738 ANTECEDENTES A REGISTRAR
17.7.74	D.1776	-Afiliado al Partido Comunista con el Nro.5533, fecha ingreso: 28.7.65.-Ev-1: B-2 (M).-

MINISTERIO DE DEFENSA NACIONAL
S. I. D.

019739-9

Dep. I Fs1 Secc. 1
Sub-Secc. G
Ficha Nº ..... Confe 90.

IGARDI VENTURA Nelsan Hebert
Apellidos Nombres

30/12/68

DOCUMENTOS: C/C B.L.A. Nº32746 959.154
Serie N.o N o Dpto.

OTROS DOC.: .....
Pasaporte Lib. Enrol. etc.

NACIMIENTO: 26/IX/942 Montevideo
Fecha Lugar

DOMICILIO: Palermo Nº5685 Ap.035 (Desde Dic/977)
Calle N o Telef. Ciudad o Localidad

PROFESION U OCUPACION: Bancaria

LUGAR: Banco de Seguros CARGO Inspector Sec.Fiscalizació

IDEOLOGIA POLITICA ..... CLASIFICACION [redacted]

DATOS COMPLEMENTARIOS casado
Est. Civil Conyuge Hijos

Hijo de Saturnino Desderio y Renée Quintina
fallecido
Otros familiares

A	DOCUMENTOS	079739 ANTECEDENTES A REGISTRAR	Fsl
66	76/33. 30/6/66	Figura en la lista N°12 de la Asociación de Empleados Bancarios del Uruguay postulandose por el Sistema Preferencial de Suplentes por el Sector Lista General como N°42 para la Asamblea General Representativa (capital) es de hacer notar que esta lista 12 se encuentra infiltrada de elementos izquierdistas.- Figura tambien la lista N°3 de la Asociación de Bancarios del Uruguay postulandoseper el Sistema Preferencial de Suplentes por el Sector Banca Oficial (B) como N°36 para la Asamblea Representativa (capital) es de hacer notar que esta lista N°3 es de tendencia comunista.0 14/2/80 - Se contestó para Const.de Hab.N°1827/14a/7[illegible] a nombre del causante. El Dpto.N°3/DNII registra: 16.1.68: En la fecha se establece que trabaja en el Banco de Seguros y es contribuyente financiero del diario "Epoca".(Z).-	

MINISTERIO DE DEFENSA NACIONAL
S. I. D.

079740-F

08 MAYO 1975

Fs1

Dep. I Secc. I
Sub - Secc. G
Ficha Nro. ____ Confec. ____

ICARDI STEFANAN — Apellidos
WALTER — Nombres

DOCUMENTOS: C/C ____ (Serie / Nro.) C/I. 1.387.615 (Nro. / Dpto.)

OTROS DOC. ____ (Pasaporte / Lib. Enrol. / etc.)

NACIMIENTO: ____ (Fecha / Lugar)

DOMICILIO: Isidoro de María 1515 (Calle / Nro. / Teléf. / Ciudad o Localidad)

PROFESION U OCUPACION: Estudiante de Química 2o.Año

LUGAR: ____ CARGO: ____

IDEOLOGIA POLITICA: ____ CLASIFICACION: ____

DATOS COMPLEMENTARIOS: ____ (Est. Civil / Conyuge / [redacted] Hijos)

Otros familiares

FS2

079740

Fecha	Documentos	ANTECEDENTES A RECISTRAR
10.6.74	1404	Figura en una relación de estudiantes de Preparatorio del Liceo Miranda que se presume serían activistas, aunque en el momento en dicho Instituto hay completa normalidad.- Evaluación F-6.-(E).-

SERVICIO DE INFORMACION DE DEFENSA

Dep. 1

V A R I O S

079741-S

Fs 1

Confeccionado el .....

FOTO

Apellidos ICARBO [illegible] (6)

Nombres Carlos Angel

Fecha de Nacimiento 53 años(1978) (5)

Lugar de Nacimiento Uruguay (4)

Est. Civil Casado (3)

Cred. Cívica BJA. 8152 Céd. Identidad 439454 (2)

Otros Documentos .....

Ocupación Representante -Diario "Ambito Financiero" (7)

Padre .....

Madre .....

Domicilio Joaquín de Salteraín 1956 Ap. 301 (1) Ciudad .....

Otros datos: Ficha Reprocesada el 13.12.977.-

.....

.....

chiesa hnos. - 4 000 - 5/77

Fs2

FICHA COMPLEMENTARIA

DOCUMENTO		079741 ANTECEDENTES
Fecha	Origen	
17.ENE.73	AHORA	- 17.I.73.- El diario izquierdista AHORA de la fecha en la sección "Cartas de los lectores" publica una carta enviada por el causante dirigida al Sr.Presidente de la República Juan Ma. Bordaberry, la cuál es netamente tendenciosa y donde se expresa la forma totalmente agraviante contra la persona del Sr.Presidente y contra el Gobierno de la República.- (SS)- (Reprocesado).- AHORA .- 13-12-977.- Se confeccionó por Memo (A) No.3526/977 para el Consejo Central de Asig.Familiares.-(SS)-
7/11/78 Pg. 6 a 6	1496	28.10.78 -Fue citado a concurrir a dependencias de la DNII al ser "Representante" del diario "Ambito Financiero", editado en la Rep Argentina, el cual no pasaba por los controles correspondientes; incautandose varios ejemplares. Interrogado en forma de recibir el mismo, expresó que únicamente propietarios del periódico es primo suyo, ofreciendole la representación. Su trabajo consiste en recoger avisos de nuestro medio, cobrarlos y conseguir suscriptores.- (DD)(1)(F)
19.10.83	31109/255	Indica IDEM. "AHORA" del 17.1.973.-Eval.A-2.-(FE)

JUNTA DE COMANDANTES EN JEFE

S. I. D.

079742-3

E

R-1

Dep. I Sec. I

Sub Sección A/N

Ficha Nro. ____ Confec. 24.3.77

ICARDO CARDOZO (2) Walter Abel (1)

Apellidos Nombres

DOCUMENTOS: C/C CQB 3632 (3) C/I. 1.173.298 (5)

Serie Nro. Nro. Dpto.

OTROS DOC. ____

Pasaporte Lib. Enrol. etc.

NACIMIENTO: ____

Fecha Lugar

DOMICILIO: Bs Liceo (4) - F. CARDOZO 2090 Block 5 Apto 3 (Hdo) (6)

Calle Nro. Teléf. Ciudad o Localidad

PROFESION U OCUPACION: Ex-Empleado-FUNSA (3)

LUGAR: ____ CARGO: ____

IDEOLOGIA POLITICA: ____ CLASIFICACION: [redacted]

DATOS COMPLEMENTARIOS: ____

Est. Civil Cónyuge Hijos

Otros familiares

B-2

Fecha	Documentos	079742 ANTECEDENTES A REGISTRAR
25.2.77 PD. 7 a 7	113	2.2.77 -Por declaraciones de Renato Ratafia Colombo se constata que se encuentra procesado en el Penal de Libertad por "Asistencia a la Asociación"; y lo sindica como la persona a la cual le prestó en 1973 unos libros de izquierda, hallados en la actualidad en la fábrica FUNSA (DD)
25.2.77 PD. 7 a 7	115	4.2.77 -Se encuentra procesado en el EMR 1 desde el 27/3/974.- (DD) (1) a (3)
20/5/77	D.0475 PME.	-Figura en una nómina de privados de libertad en el ámbito del Ejercito el 6/8/976. Lugar de Reclusión: EMR.1 Eval.A-1 (MM).-
20.5.77 PME	475 B	6.8.76 -Detenido el 27.3.74. Procesado. Eval. A - 1.- (DD)
17-4-78	D.453	-Figura en una relación de Movimiento de Recluídos al 28-2-78.Fue condenado el 10-10-77,a 7 años de Penitenciaría. JUEZ:M.1a.I.4to.T.FECHA DE DETENIDO:27-3-74.ANTECEDENTES: Art.60(IV),60(XII),60(I)numeral 6,60(V) CPM.Eval.A-1 (V)

FECHA	DOCUMENTOS	079742 ANTECEDENTES A REGISTRAR 85-3
		ICARDO CARDOZO Walter Abel
16/6/78	Doc.702	- Figura en relación de Movimientos de Recluídos al 30/4/78, del EMR.1 Fué CONDENADO el 10/10/77 a 7 años de Penitenciaría.-JUEZ:M.1ra.I.4to.T. FECHA DE DETENIDO:27/3/74.ANTECEDENTES:Art.60(V)60(I)inciso 6,60(XII) 7 CPM,56 CPO.Eval.A-1.- (i).
13.6.81	Doc. 4904	- Figura en una relación de libertad vigilada al 30.4.81 Alta por pase a categoría "A",siendo su unidad de control Bn.I.3. (VL)
12.06.81	D. 4807	- Figura en relación de reclusos liberados en el período comprendido entre el 25 de febrero de 1981 al 25 de mayo de 1981. (GM)
8.8.81	D. 6739	-Ante un error en sus apellidos, que figura en el documento anterior, se verifica por intermedio del E.M.R.No.1 su verdadera identidad.(M).-Eval: A-1.-
13.6.81	Doc.4904	- Figura en una relación de Movimiento de Recluídos al 30.4.81. MOVIMIENTO: Baja del E.M.R.1 FECHA: 21-03-81 CAUSA: L.D. JUEZ: 1a.I.4to.T. FECHA DET.: 27.03.74 ANTECEDENTES: C.:10-10-77; 7 años P. Eval.: A-1 (VL)
20.6.83	0663/80 pag.8	-16.6.80-Recluso No. 1603, es visitado en el EMR.1 por Miguel MONWAY(Cuñado),María Delia MEDINA(suegra)Eval:A-1(M)

FECHA	DOCUMENTOS	079142 ANTECEDENTES A REGISTRAR	fs 4
		- Figura en una relación de Libertad Vigilada al 30.4.81. Alta por pase a categoría "A", siendo su unidad de control Bn.I.3. Eval.: A-1 (VL)	
12.08.81	6934	Liberado por la Justicia Militar el 31.03.81. Eval. A-1. (AM)	
14.12.81	D.10293	Figura en una relación de liberados al 4.12.81. CAUSA:Lib Def.27.3.81. FECHA DE LIBERACION:31.3.81.EVAL:A-1. (VM).	
16.02.82	D. 5757/ 82	-Figura en una relacion de la Corte Electoral, de ciudadanos inscriptos en el Registro Civico Nacional, que se encuentran comprendidos en el Art. 1, Literal "B" del Acto Institucional No. 4, con prohibicion de ejercer el derecho de voto. (Procesados por delitos de "Lesa Nacion").EVALUACION A-1(VL) Indica (3) (4)	
16.02.82	D.6004/81/ 31	-Se encuentra comprendido en el Art.lo. literal b) del Acto Institucional No.4,por haber sido procesado el 31/7/1974 por los delitos previstos en. C.P.M. 60 (XII) Rem. al 60(I) Num. 6 y 60(V) CAP. VI Bis C.P.O. EVALUACION A-1 (LA)	
24/05/82	....	-MEMO. (A) No. 1016/82 PARA LA D.I.I.(D-4). (P)	
21.8.82	. . . .	Se contesto en Memo(A) No 1812/82 para Tte. Cnel. WALTER MIRALLES.- (UU)	

079742

B-5

FECHA	DOCUMENTOS	ANTECEDENTES A REGISTRAR ICARDO CARDOZO Walter Abel
23.5.83	24739/83 Pag.28	-8.3.83-Figura en una relación de libertades vigiladas categoría "C", procedente de la P.N.E.Unidad de control Bn.I.3.Detenido el 27.3.74, liberado el 31.3.81, pertenece al M.I.R. - Eval A-1 (V) (Indice 5)
23.5.83	24861/83 Pag.5	-8.3.83-Indica Idem al Doc. 24739/83.-Eval A-1 (V) (Indice 5)
10-11-83	31821/002	14-10-83. En la fecha se establece que mantiene contactos con Margarita MARIN, hermana de la reclusa - Cristina MARIN. Ev 1.E-2 (SI)

SERVICIO DE INFORMACION
DE DEFENSA
Dep. I

FS1

079743-1

Confeccionado el 11 de Diciembre de 1969

VARIOS

FOTO

Apellidos ICART

Nombres Anongual

Fecha de Nacimiento

Lugar de Nacimiento

Est. Civil

Cred. Cívica: Céd. Identidad

Otros Documentos

Ocupación

Padre

Madre

Domicilio Ciudad

Otros datos:

FICHA COMPLEMENTARIA

DOCUMENTO		079743 ANTECEDENTES
Fecha	Origen	
16/11/87	B.75/0.962 EL POPULAR	Se interpretaron sus pesares en la inauguración del local del P.I.de L. en el Chuy, Dpto. de Rocha.

FICHA COMPLEMENTARIA

ANTECEDENTES

SERVICIO DE INTELIGENCIA
División I
(Seguridad)

MINISTERIO DE DEFENSA NACIONAL
SERVICIO DE INFORMACION DE DEFENSA
M/F
079744-9

Sección «A» Fs1
Act. Ant. Nac.
Ficha N° [illegible]

Nombres y Apellidos: ICASURIAGA MACEIRA (1) Ana María

Fecha de Nacimiento: 4.4.40 (2)

Lugar de Nacimiento: Montevideo (3)
(País - Ciudad o Localidad - etc.)

Cred. Civ.: Serie AMB (4) N.° 4582 Ced. Identidad: (5) 884.443

Otros documentos:
(Pasaporte - Libreta Enrolam. - etc.)

Foto

Domicilio: Rivera 4509 (6)
(Ciudad o Localidad) (Calle) (N.°) (Telef.)

Filiación
- Edad Aparente ..... Color del Cutis .....
- Color del Cabello ..... Estatura Aproximada .....
- Complexión ..... Aspecto Social .....
- Señas particulares .....

Ficha confeccionada en Montevideo el 14 de mayo de 1963

079744

ACTIVIDADES

(1) Laborales: Profesión Servicio Social ..... Lugar de trabajo .....

Cargo ..... Antigüedad .....

Otras Actividades .....

.....

(2) Políticas: Ideología COMUNISTA ..... Actuación .....

Antecedentes .....

Antecedentes familiares .....

(3) Sociales: Estado Civil ..... Religión ..... Figuración .....

Grado Instrucción ..... Lugares que frecuenta .....

(4) Económicas: Situación ..... Capital aprox. ..... Vehículo ..... marca y N.o

Otros datos .....

Datos Complementarios .....

Apreciación Personal Gral. .....

.....

.....

FICHA COMPLEMENTARIA Ana María E3

Documento		079744 Antecedentes
Fecha	Origen	
30.XI.962	El Popular	Firmante de un manifiesto de Universitarios por la Unión de las Izquierdas.
21.XII.961	El Popular	Propicio acto del Partido Comunista en el cine Victoria.
28.1.75	Fichero Hosp. Clínicas.-	Ind: ① al ⑥

S. I. D. 079745-6

Sub - Secc. A/N.
Ficha Nro. 2 SET. 1975

ICASURIAGA — Fermín Milán
Apellidos — Nombres

DOCUMENTOS: C/C. BZA 07071 — C/I. ____
Serie — Nro. — Nro. — Dpto.

OTROS DOC. ____
Pasaporte — Lib. Enrol. — etc.

NACIMIENTO: ____ Uruguay
Fecha — Lugar

DOMICILIO: Dr.Pena 5468 (1956).
Calle — Nro. — Teléf. — Ciudad o Localidad

PROFESION U OCUPACION: ____

LUGAR: ____ CARGO: ____

IDEOLOGIA POLITICA: COMUNISTA — CLASIFICACION: ____

DATOS COMPLEMENTARIOS: ____
Est. Civil — Cónyuge — Hijos

[illegible]
Otros familiares

F2

Fecha	Documentos	079745 ANTECEDENTES A REGISTRAR
28-5-1975	Doc.958	-Afiliado al Partido Comunista el 28.05.56 con el Nº05533.- (Microfilm incautado a RODNEY ARISMENDI).-EVAL.: B-2.-(U).-

J.C. J.
Dpto. 1

079745

13 SET. 1976

53

Apellidos ICASURIAGA

Nombres Fermín Milán

Documentos: C.C.BZA07071-Dom: Dr. Pena 5468-Af. Al P.C. el 28.5.56 con Nº 05533-

Ant, Secc: A B C D E G V

☐ ☐ ☐ ☐ ☐ ☐ ☐

Secreto

079745 **ANTECEDENTES**

Doc. 0001 de fecha 8.1.76 -qq-Ev.:B-2.-

SERVICIO DE INFORMACION DE DEFENSA

Dep. 1

078746-4

FS1

Confeccionado el 15-7-74

V A R I O S

FOTO

Apellidos ICASURIAGA

Nombres Guillermo

Fecha de Nacimiento

Lugar de Nacimiento

Est. Civil

Cred Cívica ..... Céd. Identidad 1.115.026

Otros Documentos

Ocupación Empleado -Industria Gráfica Papelera

Padre

Madre

Domicilio Cuchilla Grande 3027 Ciudad

Otros datos Nexo entre personal obrero y el sindicato.-

Imp. CHIESA Hnos. Ltda. 10.000 - 12 - 73

52

FICHA COMPLEMENTARIA

DOCUMENTO		079746 ANTECEDENTES
Fecha	Origen	
4-7-73 PD. 00.00	J.P.M a 24.00	Figura en una relación de activista, proporcionada por el propieta rio de "Industria Gráfica Papelera" sita en Santa Fé 1165/57 a dos de se había concurrido a efectos de desalojar, ya que se encontra- ba "ocupada" desde el viernes próximo pasado.- (DD)

Ficha confeccionada el 21/10/72

Fs 1

079747-2

MINISTERIO DE DEFENSA NACIONAL
S. I. D.

Dep. 1 Secc. I
Sub-Secc. A/N
Ficha Nro..... Confec. .....

ICASURIAGA de FERNANDEZ — Apellidos
Iris — Nombres

QAA 18546(1)

DOCUMENTOS: C/C..... Serie ..... Nro. C/I. ..... Nro. ..... Dpto.

OTROS DOC. ..... Pasaporte ..... Lib. Enrol. ..... etc.

NACIMIENTO: ..... Fecha ..... Lugar

DOMICILIO: ..... Calle ..... Nro. ..... Teléf. ..... Ciudad o Localidad

PROFESION U OCUPACION: .....

LUGAR: ..... CARGO: .....

IDEOLOGIA POLITICA: ..... CLASIFICACION: .....

DATOS COMPLEMENTARIOS: ..... Est. Civil ..... Conyuge ..... Hijos

[redacted]

..... Otros familiares

Fecha	Documentos	079747 ANTECEDENTES A REGISTRAR	52
1971.	Lista 4190 FLORIDA	Candidato en el 34 lugar a la Junta Departamental, en las listas de la "UNION POPULAR" para las elecciones de 1971. "PP".-	
30.11.83	32281/2 y 3	21.11.83 - En la fecha se establece que fue rehabilitado por no estar comprendido en el Acto Institucional Nº 4 Art. 1º Inc.A y si en el Art. 2º Inc.A.Eval:A-1 Ind.1(00)	
18.1.84	1955/79 pág.1	11.9.71:"EL HERALDO":Publica un artículo en el que la comparte entre otras convoca a un encuentro femenino de floridenses en apoyo al F.A., el 12 del corriente.Eval.A-1.(MK)	
1/2/84	11941 / 82 PAG. 2566	- POSEE ANTECEDENTES EN EL CO.NA.E - EVAL - A - 1. C(1) INDICA ( ) ( ) ( )	

SERVICIO DE INFORMACION
DE DEFENSA
Dep. 1

079748-0 Fs1

Confeccionado el 20.8.73.

V A R I O S

FOTO

Apellidos ICASURIAGA

Nombres Jacinto

Fecha de Nacimiento

Lugar de Nacimiento

Est. Civil

Cred. Cívica Céd. Identidad

Otros Documentos

Ocupación

Padre

Madre

Domicilio Ciudad

Otros datos

[redacted]

Imp. CHIESA Hnos. Ltda. 4.000 - 11 - 72

Fs2

FICHA COMPLEMENTARIA

DOCUMENTO		079748 ANTECEDENTES
Fecha	Origen	
1971.	Lista 481.	_Candidato como 77º.titular a la C.de Representantes, por la lista Jubilados y Pensionistas._(W).

079749-8

F5-1

SERVICIO DE INFORMACION DE DEFENSA

Dep. I

Confeccionado el 11-XI-1970

VARIOS

FOTO

Apellidos ICASURIAGA

Nombres Julio

Fecha de Nacimiento

Lugar de Nacimiento

Est. Civil

Cred. Cívica Ced Identidad

Otros Documentos

Ocupación

Padre

Madre

Domicilio Ciudad

Otros datos [redacted]

FICHA COMPLEMENTARIA

DOCUMENTO		079749 ANTECEDENTES
Fecha	Origen	
1962	Lista 4190 U.Popular	-3er.Titular a la Junta Electoral de Maldonado.-
1971.	Lista 988 PDC P.A	-Candidato como 3 suplente del 25 titular a la Junta Departamental por el dpto. deMaldonado sub lema Unidad Frentista.-
8/3/71	"MARCHA"	-En la fecha es integrante del Secretariado General del Comité Ejecutivo del Partido Socialista del Departamento de Maldonado.-(PP).-

SERVICIO DE INFORMACION DE DEFENSA
Dep. 1

079750-6

F51

Confeccionado el 31/10/72

VARIOS

FOTO

Apellidos ICASURIAGA de DE LEON

Nombres Maria

Fecha de Nacimiento

Lugar de Nacimiento

Est. Civil

Cred. Cívica Céd. Identidad

Otros Documentos

Ocupación

Padre

Madre

Domicilio Ciudad

Otros datos

[redacted]

CHIESA Hnos. Ltda - 8.000 - 3 - 72

FICHA COMPLEMENTARIA

ES2

DOCUMENTO		ANTECEDENTES
Fecha	Origen 079750	
1971	Lista 1808 PDC F.A	Candidata como 25= Titular a la "Junta Departamental de Maldonado sub lema Frente de Maldonado.(S.S.)

FS1

SERVICIO DE INFORMACION DE DEFENSA

079751-4

Dep. 1

Confeccionado el 11-XI-1970

VARIOS

FOTO

Apellidos ICASURIAGA de LEMA

Nombres María

Fecha de Nacimiento

Lugar de Nacimiento

Est. Civil

Cred. Cívica Ced. Identidad

Otros Documentos

Ocupación

Padre

Madre

Domicilio Ciudad

Otros datos [redacted]

152

FICHA COMPLEMENTARIA

DOCUMENTO		079751 ANTECEDENTES
Fecha	Origen	
1962	Lista 4190 U.Popular	-25°Titular a la Junta Departamental de Maldonado.-

3

MINISTERIO DE DEFENSA NACIONAL
S. I. D.

079752-2

Fs/ PE

Dep. 1 Sec. 1

29/5/72

Ficha Nro. ..... Confec. .....

ICASURIAGA LLANES de GONZALEZ (Apellidos) — Maria Cristina DEL CARMEN(7) (Nombres)

(a): "TINA" (1)

DOCUMENTOS: C/C. Serie EA 26693 (8) Nro. — C/I. 24.092 (4) Nro. — (Florida) Dpto.

OTROS DOC. ..... Pasaporte ..... Lib. Enrol. ..... etc.

NACIMIENTO: 24 Años. (1972) 1o/10/47 (5) — Uruguay
Fecha — Lugar

DOMICILIO: Batlle y Ordoñez — 813 — Florida
Calle — Nro. — Teléf. — Ciudad o Localidad

PROFESION U OCUPACION: Maestra

LUGAR: Dep. de Canelones — CARGO: .....

IDEOLOGIA POLITICA: ..... CLASIFICACION: TUPAMARA (2)

DATOS COMPLEMENTARIOS: Casada — LUIS FERNANDO GONZALEZ RAIMONDO (3)
Est. Civil — Conyuge — Hijos

Hija: Luis y Ines (6)
Otros familiares

B2

Fecha	Documentos	079752 ANTECEDENTES A REGISTRAR
23/4/72.	Doc.842.	Fue detenida por personal de la Sec.27a. al encontrarse en la chacra sita en el Cno.Monte Sosa No.6509, esta finca fué inpecionada con relación de un hurto de una moto y se logro incautar abundante material subversivo entre lo que se encontraban varias cartas relacionadas con el M.L.N.,fichajes,seguimientos,criticas,etc. y 1 revolver Cal.38..Permanece detenida en la Sec.27 donde viene siendo indagada.(BB).-
28/4/72.	Doc.847.	Continua siendo indagada.(BB).
22/V/1972	J.P.M.P.M. 1439	-Indica: 0.0 -Por datos obtenidos por los detenidos en el Dpto. de Durazno se identifican a elementos que operaban en Florida, con vinculación al M.L.N. El 22/V/72 es detenida juntoa 24 personas entre el que se encuentra su esposo.En su domicilio se ubican 3 "berretines".-(J).-
2 6/6/72	Of. 832	Manifestó que la habian reclutado (junto con se esposo) Martin Nin alias ("Alberto") . Reclutó a Uber Briamo y a Mary Laureiro. (Q.Q.)
Julio 72	D.2685 JPM.PM	Detenida el día 27/6/72.Fue procesada en el mes de Julio de 1972,por los delitos tipificados en el Art.137 del C.P.O. (OO)
26/6/1972	D.1708	--Indica lo mismo que el documento No.2218,SUMI No.147.= (O.O)
26/6/972	D.1679PPI	El día 23 es trasladad desde Montevideo al Bn.Ing. 2, junto a su esposo.-(J).-

FICHA COMPLEMENTARIA

F3.

DOCUMENTO		ANTECEDENTES 079752
Fecha	Origen	
26/6/1972	D.1730	=Interrogada manifestó que se integró al M.L.N. conjuntamente con su esposo Luis Fernando GONZALEZ RAYMONDO en una oportunidad en que le entregaron a éste material subversivo por Martín RUIZ Alias "Alberto" en la ciudad de Florida-=(6.C)
23/X/972	D-3706 REL.DET.	-Se encuentra detenida en el Bn. Ing. N°2 .- ((FF))
23.5.72	Doc.1090 J.P.M.	Fue conducida al Juzgado Militar, Junto con todas las personas detenidas en el Cno.Monte Sosa Nro.6509.- (00)
31.5.72	Doc.1218 J.P.M. (PD)	-Indica lo mismo que el documento anterior.En espera de resolución Judicial.- (00)
7.6.72	Doc.1422 JPM (PD)	-Continúa en espera de resolución del Sr. Juez Militar.- (00)
27/4/74.	0918.	Indica: ④⑤⑥ Eval. B-2 (BB).-
30.9.77 PME	Doc.1014	Figura en relación de Movimientos de Recluídos al 31.8.77.SITUACION:Alta al EMIR.2-Baja al C.Nery.FECHA:1.8.77 CAUSA:Traslado.JUEZ:1rą.I.1er.T.FECHA DE DETENIDO:19.4.72.-ANTECEDENTES:Procesado;Art.[illegible]7 CPO.-Eval.A-1.- (i).

FICHA COMPLEMENTARIA

DOCUMENTO		079752 ANTECEDENTES
Fecha	Origen	
24.4.81 P.D.06a06 Nº 114/81	D. 3134	-23.4.81- En la fecha fue trasladada a esta Dirección de el Establecimiento Militar de Reclusión, la causante conjuntamente conRennee Teresa BIANCHI MONTEROS permaneciendo éstas a disposición de la Superioridad de si quedan detenidas bajo el régimen de M.P.E. o se les ofrece la opción de abandonar el país a si son liberadas bajo el régimen de "libertadd Vigiláda.-(DD)
29.4.81 P.D. 06a06 Nro. 119/81	D.3365	-28.4.81: En el día de la fecha fue puesta bajo el Régimen de "Libertad Vigilada" fijando domicilio en la Ciudad de Florida, siendo controlada por la Jefatura de dicho Departamento.(DD)
13-6-81	Doc. 4904	- Figura en una relación de movimiento de recluídos al 30-4-81, MOVIMIENTO: baja del E.M.R.2 FECHA: 23.4.81 CAUSA: L.D. JUEZ: 1a.I.1er.T. FECHA DET.: 19.04.72 ANTECEDENTES: C.: 17-04-80; 9años P. - ALTA de la D.N.I.I. por M.S.T. EVAL.: A-1 (VL)
14.12.81	D.10293	Figura en una relación de liberados al 4.12.81. CAUSA Lib.Def.19.4.81. FECHA DE LIBERACION: 23.4.81. EVAL: A-1 (VL)
6.2.82	D.11798	-Figura en una relación de familiares que se encuentran bajo régimen de Libertad Vigilada que concurrieron a la visita especial de Fin de Año en el E.M.R.1.-Unidad que lo controla: J.Policía de Florida Eval: C-3. (SJ).

FECHA	DOCUMENTOS	079752 ANTECEDENTES A REGISTRAR BS
16.02.82	D. 5757/82	-Figura en una relacion de la Corte Electoral, de ciudadanos inscriptos en el Registro Civico Nacional, que se encuentran comprendidos en el Art. 1, Literal "B" del Acto Institucional No. 4, con prohibicion de ejercer el derecho de voto. (Procesados por delitos de "Lesa Nacion").EVALUACION A-1(VL) Indica (8) ( )
16.02.82	D.6004/81/031	-Se encuentra comprendido en el Art.1o. literal b) del Acto Institucional No.4,por haber sido procesado el 03/06/72 por los delitos previstos en. C.P.M. C.P.O. 137 EVALUACION A-1 (LA)
25.9.82	. . . .	Se contenido en Memo (A) Nº 2263/82 para E.M.R. Nº 1.-(IS)
23.5.83	24745/83 Pag.021	-3.3.83--Figura en una relación de libertades vigiladas, procedente de la F.M.E.Unidad de control:J.M.Florida. Detenido el 19.4.72, liberado el 28.4.81.Pertenece al M.L.N.- Eval A-1 (7)
2.8.83	152/80 Pag.25	- En Consolidado de la P.M.E. de fecha 30.04.80, figura como DETENIDO:19.04.72; S.la.I.; 25.10.77;9a.P.; Juez la.I. ler.T.; CONDENADO; 17.04.80;9 a.P.- Eval A-1 (Y)

FECHA	DOCUMENTOS	079752 ANTECEDENTES A REGISTRAR B6
29.10.75	D.1881	Destituída por resolución del 15.11.74. Eval. A-2 (H)
7/2/84	11941 / 82 PAG.2567	-POSEE ARTE... EN EL CO.NA.E- Eval- A-1(CO) INDICA ( ) ( ) ( )
18.3.84	8401537/ 001	-09.2.979: Se encuentra recluída en el EMR No.2. Su esposo Luis. F. GONZALEZ se encuentra recluído en el EMR No.1. Eval. A-1 (TL)
3.4.84	8401542/ 014	-Año 1979: Aporta situación jurídica de la causante: Atentado a la Constitución en el grado de Conspiración seguido de actos preparatorios. Elemento que posee una profunda concientización Marxista-Leninista. Reclutó elementos para el M.L.N. Tenía en su domicilio armas. Realizó seguimientos, relevamiento de Oficiales del Ejército y de Unidades Militares. Instruyo a elementos por ella reclutados sobre la manera de realizar relevamientos para ubicar armas para el M.L.N. ya que manifestaba que la única manera de obtener el poder era por medio de las armas. Reclusa No. 398. Eval.A-1 (TL).-
9.5.84	8401541/02	18.4.79:En la fecha se establece que integra una nómina de reclusas que pertenecen al M.L.N.-Eval.A-1.-(FE)

2.4.79

079753-0

Fs 1

JUNTA DE COMANDANTES EN JEFE

S. I. D.

Dep. I Secc. I

Sub Secc. A/N

Ficha Nro. ____ Confec. ____

ICASURIAGA — Apellidos

MARIA HILDA — Nombres

DOCUMENTOS: C/C ACA-2574 — Serie — Nro. — C/I. — Nro. — Dpto.

OTROS DOC. — Pasaporte — Lib. Enrol. — etc.

NACIMIENTO: — Fecha — Lugar

DOMICILIO: — Calle — Nro. — Teléf. — Ciudad o Localidad

PROFESION U OCUPACION:

LUGAR: — CARGO:

IDEOLOGIA POLITICA: — CLASIFICACION:

DATOS COMPLEMENTARIOS:

Est. Civil [redacted] Cónyuge — Hijos

Otros familiares

52

Fecha	Documentos	079753 ANTECEDENTES A REGISTRAR
7.11.78.	Doc.1513	Delegado de Mesa por las listas : No presentó.- , en las elecciones nacionales del año 1971 , por el Departamento de Montevideo.- . Circuito No. 323.- (INFORME CORTE ELECTORAL).- (Pág.N°0326) (M).-

FS1

MINISTERIO DE DEFENSA NACIONAL 079754-8
S. I. D.

Dep. I Secc I
Sub-Secc. A/N
Ficha No..... Confec. 11XI.970.

ICASURIAGA AMENDOLA — Sergio Antonio
Apellidos — Nombres

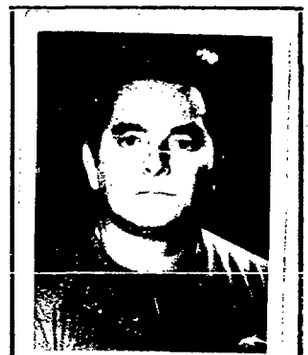

DOCUMENTOS: C/C DBA 10049 (5) C/I 28782 (4) MALDONADO
Serie N.o N.o Dpto.

OTROS DOC. .....
Pasaporte Lib. Enrol. etc.

NACIMIENTO .....
Fecha Lugar

DOMICILIO: Ituzaingó 978 Maldonado(1979) (2) — San Carlos (1)
Calle N.o Teléf — Ciudad o Localidad

PROFESION U OCUPACION: Bancario (2) Banco República (3)

LUGAR: ..... CARGO: .....

IDEOLOGIA POLITICA IZQUIERDISTA (3) CLASIFICACION ACTIVISTA (4)

DATOS COMPLEMENTARIOS .....
Est Civil Conyuge Hijos

.....
Otros familiares

[redacted]

Fecha	Documentos	079754 ANTECEDENTES A REGISTRAR 52
1962	Lista 4190. U.Popular	-40º Titular a la Junta Departamental de Maldonado.-
11/XI/68	B.64(1) D.10	-Directivo de la Sociedad "Unión"(San Carlos).-Fue uno de los propulsores en la Exhibición de películas del "Festival de Marcha", de clara corte izquierdista, en el cine club de dicha Sociedad, como asimismo en actuaciones en tal sentido.-Indica ①,②,③,④.-
1971.	Lista 988 PDC F.A	-Candidato como 6 titular a al Junta Departamental por el dpto. de Maldonado sub Lma Unidad Frentista /(SS)
		- SEGUN CONSTANCIA DE HABILITACION PARA CARGOS PUBLICOS Nº1792/79 de Maldonado se registran iguales anotaciones que en el S.I.D. (Z).-

SERVICIO DE INFORMACION
DE DEFENSA
Dep. I

079754

50

F53 Sección
Gr
Ficha Nº 50

vmc

Nombres y Apellidos: ICASURIAGA Sergio

Fecha y Lugar Nac.:

Cred. Cív.: Serie Nº Ced. Identidad:

Otros documentos:
(Pasaporte - Libreta Enrolam. - etc.)

Domicilio:
(Ciudad o Localidad) (Calle) (Nº) (Teléf.)

Profesión: Funcionario Bancario

Cargo y Lugar: (Ciudad de San Carlos)

Ideol. Política: Actuación: DIRIGENTE de la Asociación d
Bancarios del Uruguay.-

Datos Complementarios:

Apreciación General:

Ficha confeccionada: 14 de febrero de 1967

Foto

FICHA COMPLEMENTARIA

Documento		079754 ANTECEDENTES
Fecha	Origen	
	AEBU/66	-Vice-Presidente de la Asociación de Bancarios del Uruguay en su Seccional San Carlos, durante el período de 1966/67.- - - - - - - - - - - - - - - - - -
29.10.79	D. 2518	- 15.10.79- Presenta recurso ante el Delegado del S.I.D. en el Departamento de Maldonado, habérsele incluido en la Categoría "C" de Constancia de Habilitación para Cargos Públicos, el que es elevado a este Servicio el 27.10.79 para su consideración.-
		ANTECEDENTES QUE REGISTRA LA POLICIA DE MALDONADO
		- 1971 - Figura como 8vo. 3er y 7o. titular a la Junta Departamental de Maldonado por las Listas 190,90 y 988 respectivamente, en las elecciones nacionales del corriente año.
		- Figura como Suplente a la Junta Electoral de Maldonado, por la lista 90 del P.D.C. en las elecciones nacionales de 1971.
		- 22.1.80- Por Exp. Nº 29/D-I/80 de este Servicio se comunica al Delegado Departamental del S.I.D. que esta Dirección ha resuelto mantener al caute en la Cat. "C" de C.H.C.P..(C) Ind. del (3) al (5)

FECHA	DOCUMENTOS	079754 ANTECEDENTES A REGISTRAR	F35
26/2/982	12221/5	Funcionario del Bco. de la Rep. Orient. del Uruguay paso a situacion de disponibilidad el 27.03.80 en aplicacion del Acto Institucional N.7 de fecha 27/6/977.EVALUACION. A-1. (GM) Indica ( ) ( ) ( ) ( ) ( )	

SERVICIO DE INFORMACION DE DEFENSA

Dep. I

079755-5

81

Confeccionado el 11-XI-1970

VARIOS

FOTO

Apellidos ICASURIAGA

Nombres Tabaré

Fecha de Nacimiento

Lugar de Nacimiento

Est. Civil

Cred. Cívica Ced! Identidad

Otros Documentos

Ocupación

Padre

Madre

Domicilio Ciudad

Otros datos

FICHA COMPLEMENTARIA

F.2

DOCUMENTO		079755 ANTECEDENTES
Fecha	Origen	
1962	Lista 4190 U.Popular	-34°Titular a la Junta Departamental de Maldonado.-
24.7.79	- - - - - -	-Se contestó en Memo.(A) 3590/78 alC-2/ESMACO.(PP).-

S. I. D.

Sub - Secc. A/N.

079756-3

Ficha Nro. 2 Secc. 2 SET. 1975

ICASURIAGA — Walfredo

Apellidos — Nombres

DOCUMENTOS: C/C. ____ Serie ____ Nro. C/I. ____ Nro. ____ Dpto.

OTROS DOC. ____ Pasaporte ____ Lib. Enrol. ____ etc.

NACIMIENTO: 29 años (1969) — Uruguay

Fecha — Lugar

DOMICILIO: Ejido 1422 (1969).

Calle — Nro. — Teléf. — Ciudad o Localidad

PROFESION U OCUPACION: Chofer.

LUGAR: Restoran MORINI — CARGO: ____

IDEOLOGIA POLITICA: COMUNISTA — CLASIFICACION: ____

DATOS COMPLEMENTARIOS: ____

Est. Civil — Cónyuge — Hijos

Otros familiares

F2

Fecha	Documentos	079756 ANTECEDENTES A REGISTRAR
28-5-75	Doc.958	-Afiliado al Partido Comunista el 08.09.69 con el Nº40.825.- (Microfilm incautado a RODNEY ARISMENDI).-EVAL.: B - 2.-(U).-
31.5.76	Doc.0754	-Indica lo mismo que el Documento anterior, excepto: Nro.Afiliado: 40285, seccional: Sur P. Rodó.- Eval: B-1 (M).-
17.7.74	D. 1776	-Indica lo mismo que el Documento anterior.- Eval:B-2 (M).-

J. C. 4a
Dpto. 1

079756 13 SET. 1976 B3

Apellidos ICASURIAGA

Nombres Walfredo

Documentos: 29 años(1969)-Dom: Ejido 1422-Empl. Rest. Morini-Af. al P.C. Nº 40825-

Ant, Secc: A B C D E G V

☐ ☐ ☐ ☐ ☐ ☐ ☐

Secreto

079756 **ANTECEDENTES** 754

Doc. 0001 de fecha 8.1.76 -qq-Ev.:B-2.-

FS1

JUNTA DE COMANDANTES EN JEFE 079757-1

S. I. D.

Dep. I Secc. I

Sub Secc. A/N

Ficha Nº ..... Confec. .....

ICATT CAYETANO (Apellidos) LUIS EDUARDO (Nombres)

DOCUMENTOS: C/C B.V.A. 19.136 (Serie / Nº) C/I. 1.039.747-9 Mdeo. (Nº / Dpto.)

OTROS DOC. ..... (Pasaporte / Lib. Enrol. / etc.)

NACIMIENTO: 09.07.1943 (Fecha) MONTEVIDEO. URUGUAY (Lugar)

DOMICILIO: Florentino Castellano No. 4134Mdeo. (Calle / Nº / Teléf. / Ciudad o Localidad)

PROFESION U OCUPACION: Empleado Empresa INLASA

LUGAR: ..... CARGO: .....

IDEOLOGIA POLITICA: ..... CLASIFICACION: .....

DATOS COMPLEMENTARIOS: ..... (Cónyuge / Est. Civil / Hijos)

MADRE: JACINTA PADRE: ELIAS

Otros familiares

[redacted]

F52

Fecha	Documentos	079757 ANTECEDENTES A REGISTRAR
19/2/79	0274	-Afiliadó al Partido Comunista con el N° 57.756.- (O.C.O.A).- (VM).- Ingreso el 18.8.71, Militando en la agrupación Aires Puros Secc.L.Arce, siendo presentado por Jorge González para su afiliación al P.C.-
C.H.P.C.N°.96/82. Secc.12a. MDEO. INGRESO		13.5.82. En la fecha se contestó dicha Constancia para Ingreso en la Intendencia Municipal de Montevideo,- (VM).-

Imp. Nacional 7/6/79

FS 1

MINISTERIO DE DEFENSA NACIONAL
S. I. D.

079758-9

Dep. 1 Sec. 1
Sub - Secc. A/N
Ficha Nro..... Confec. 3/8/974

ICENS CURBELO (Apellidos) Eduardo (Nombres)

DOCUMENTOS: C/C. ..... (Serie / Nro.) C/I. ..... (Nro. / Dpto.)

OTROS DOC. ..... (Pasaporte / Lib. Enrol. / etc.)

NACIMIENTO: 23/8/926 (Fecha) Minas- Lavalleja (Lugar)

DOMICILIO: Avda. Varela 1249 (Calle / Nro.) ..... (Teléf.) Minas (Ciudad o Localidad)

PROFESION U OCUPACION: Profesor del Liceo Dptal.

LUGAR: ..... CARGO: .....

IDEOLOGIA POLITICA: ..... CLASIFICACION: .....

DATOS COMPLEMENTARIOS: Casado (Estado Civil) ..... (Cónyuge) ..... (Hijos)

..... (Otros familiares)

f52

Fecha	Documentos	079758 ANTECEDENTES A REGISTRAR
29/8/973	2678	-Milita en el F.A. sector del Sr. Michelini.-Figura en una relación de comunistas de Lavalleja.-(J)

Ficha confeccionada el día 17 de abril de 1972

MINISTERIO DE DEFENSA NACIONAL
S. I. D.

079759-F

PE F51

Dep. I Secc. I
Sub-Secc. A/N
Ficha Nro. ..... Confec. .....

ICHAZO ROBAINA — Diego Nelson.
Apellidos — Nombres

DOCUMENTOS: C/C. ..... Serie ..... Nro. ..... C/I. ..... Nro. ..... Dpto. .....

OTROS DOC. ..... Pasaporte ..... Lib. Enrol. ..... etc. .....

NACIMIENTO: ..... Fecha ..... Lugar .....

DOMICILIO: Marne 3435 ap. 1
Calle — Nro. — Teléf. — Ciudad o Localidad

PROFESION U OCUPACION: Funcionario del Dpto. Prestamos Pignoraticios

LUGAR: Caja Nacional **CARGO:** Chofer

IDEOLOGIA POLITICA: ..... **CLASIFICACION:** .....

DATOS COMPLEMENTARIOS: ..... Est. Civil ..... [redacted] Conyuge ..... Hijos .....

..... Otros familiares

F52

Fecha	Documentos	079759 ANTECEDENTES A REGISTRAR
22/XII/70.	15(1).196.-	Se desempeñaba como chofer de la camioneta de la Caja Nacional, que fuera hurtada por los "tupamaros" durante el robo a dicha institución . Presumiblemente facilitó a los elementos sediciosos la mencionada camioneta.-(R)

V F51

JUNTA DE COMANDANTES EN JEFE 079760-5 DEP. VI SECC. I

S. I. D.

SUB SECC. A/N

FICHA Nº ..... CONFEC. 22/8/79

ICHAZO ARRUA	**JUAN CARLOS**
Apellidos	Nombres

DOCUMENTOS: C/C Nº B.N.A. 34.493 (1) Dpto. C/I. 1.522.254 Serie Nº

OTROS DOC. ..... Pasaporte ..... Li. Enrol. ..... etc.

NACIMIENTO: 30.08.1957 (2) Fecha Montevideo(3) Lugar

DOMICILIO: Manuel Rodríguez Correa Nº4282(1952 a la fecha)(4)
Criollos 4282 Calle ..... Nº ..... Teléf. Montevideo Ciudad o Localidad

PROFESION U OCUPACION: Grabaciones Técnico Radio y Televisión(5)

LUGAR: S.O.D.R.E. CARGO: .....

IDEOLOGIA POLITICA: ..... CLASIFICACION: .....

DATOS COMPLEMENTARIOS: Viudo (6)
Est. Civil ..... Cónyuge ..... Hijos

Hijo de: Juan y Dolores Berta.-(7)
Otros familiares

F 2

FECHA	DOCUMENTOS	079760	ANTECEDENTES A REGISTRAR
30.4.984 Nº72/984 INGR. DE R.E.	C.H.C.P. Secc.12. MDEO.- 8403029	27.4.984- En la fecha se contestó dicha Constancia a nombre del causante SIN ANOTACIONES en este Servicio, solicitada para su Ingreso al S.O.D.R.E.-Indica:(1) al (7)(XX	

JUNTA COMANDANTES EN JEFE
Dep. 1

079761-3

fs1

Confeccionado el 25.5.77

V A R I O S

FOTO

Apellidos ICHAZO

Nombres Marta

Fecha de Nacimiento

Lugar de Nacimiento

Est. Civil

Cred. Cívica ..... Céd. Identidad .....

Otros Documentos

Ocupación

Padre

Madre

Domicilio ..... Ciudad Fray Marcos Dpto. Florida

Otros datos

079761

IMP. CHIESA Hnos. Ltda. 3.00. - 5 - 76

F52

FICHA COMPLEMENTARIA

DOCUMENTO		079761 ANTECEDENTES
Fecha	Origen	
30.12.76	Doc. 1629	Su nombre aparece en una relación de personas destinatarias de propaganda comunista integrada por las revistas "PEKIN", "CHINA RECONSTRUYE" y "EL MENSAJERO DE SAN ANTONIO". Las anteriores publicaciones fueron requisadas en la sucursal de Correos de la ciudad de San Ramón . Eval A-1 (BB).-

S. I. D. (1) 079762-1

Sub - Secc. A/N.
Ficha Nro. 2 Sec. 1975

ICHAZO COBOMINAS ó COBOMINA Ramón A.
Apellidos Nombres

DOCUMENTOS: C/C. BDB 12445 C/I. .....
Serie Nro. Nro. Dpto.

OTROS DOC. .....
Pasaporte Lib. Enrol. etc.

NACIMIENTO: 37 años (1967) Uruguay
Fecha Lugar

DOMICILIO: Dr. Capdehourat Pasaje A Nº4580 (Curva de Maroñas) (1967).
Calle Nro. Teléf. Ciudad o Localidad

PROFESION U OCUPACION: Obrero textil.

LUGAR: "LA MUNDIAL" CARGO: .....

IDEOLOGIA POLITICA: COMUNISTA CLASIFICACION: .....

DATOS COMPLEMENTARIOS: .....
Est. Civil Cónyuge Hijos

Otros familiares

FBI

Fecha	Documentos	079762 ANTECEDENTES A REGISTRAR
28-5-75	Doc.958	-Afiliado al Partido Comunista el 27.11.67 con el Nº29.513.-
17.7.74	Doc.1776	(Microfilm incautado a RODNEY ARISMENDI).-EVAL.: B - 2.- (U).- Indica (1).-

J. C. J.
Dpto. 1

079762

13 SET. 1976

Apellidos ICHAZO COROMINAS

Nombres Ramón A.

Documentos: C.C.BDB12445-37 años(1967)-Dom: Dr. Capdeheurat Pasaje A. 4580-Obr. textil-Af. al P.C. Nº 29513-

Ant, Secc: A ☐ B ☐ C ☐ D ☐ E ☐ G ☐ V ☐

Secreto

079762 **ANTECEDENTES** F54

Doc. 0001 de fecha 8.1.76 -aa-Ev.:B-2.-

Fs1

079763-9

MINISTERIO DE DEFENSA NACIONAL
S. I. D.

Dep. 1 **PE** Secc. I
Sub-Secc. A/N
Ficha Nro. ..... Confec. 3/X/72

ICHKHANIAN SAMAN — Juan José
Apellidos — Nombres

DOCUMENTOS: C/C. ..... Serie ..... Nro. C/I. 1.171.078 (Hoja Previsoria) Nro. Dpto.

OTROS DOC. ..... Pasaporte ..... Lib. Enrol. ..... etc.

NACIMIENTO: 2/9/955.- 17 años (1972) MONTEVIDEO
Fecha — Lugar

DOMICILIO: Avda. Garzón Nº 1640
Calle — Nro. — Teléf. — Ciudad o Localidad

PROFESION U OCUPACION: Feriante - Estudiante de Inglés y Comercio de la

LUGAR: Escuela Industrial del Cerro CARGO: .....

IDEOLOGIA POLITICA: ..... CLASIFICACION: .....

DATOS COMPLEMENTARIOS: soltero (2)
Est. Civil — Conyuge — Hijos

Hijo de Juan y de Eugenia.
Otros familiares

Fs2

Fecha	Documentos	079763 ANTECEDENTES A REGISTRAR
20/IX/72	J.P.M.(PD)	-En la fecha fue detenido en averiguación por un1 Equipo de Cheque de la Guardia Metropolitana en la esquina de Carlos Ma. Ramirez y Simón Martinez. Fue detenido por llevar un cuaderno, en cuyo interior había dibujado la estrella del M.L.N. (TUPAMAROS), con la inscripción C.A.T.- Posteriormente declaró que dichas escrituras las había hecho para pasar el tiempo y pàr broma, no dándole la importancia que ellas querian decir. Permanece a dispocición del D-6 de la D.N.II. ((FF))
25.9.72	D- 3177 PD. JPMI	Indica: 1,2 .(GG).-
21/IX/72	J.P.M.(PD)	-En la fecha fue dejado en libertad, siendo entregado a su padre.-((FF))
22/9/1972	D.3391(J.P.M. Nral. 55)	

SERVICIO DE INFORMACION
DE DEFENSA
Dep. 1

079764-7

Fs1

Confeccionado el 3.8.73

V A R I O S

FOTO

Apellidos ICHUSTE de ALZA

Nombres Julia

Fecha de Nacimiento

Lugar de Nacimiento

Est. Civil

Cred. Cívica ..... Céd. Identidad

Otros Documentos

Ocupación

Padre

Madre

Domicilio ..... Ciudad

Otros datos

Imp. CHIESA Hnos. Ltda. 4.000 - 11 - 72

FICHA COMPLEMENTARIA

DOCUMENTO		079764 ANTECEDENTES
Fecha	Origen	
1971.	Lista 77 Mov. Ind.7 de Octubre	Candidato en el 10.lugar a la Junta Electoral por el dpto.de Rio Negro sub lema Movimiento Independientes Rio Negro.(SS)
1971.	Lista 777 Mov.Ind. 7 de Octubre	Candidato en el 9.lugar a la Junta Departamental por el dpto.de Rio Negro sub lema Movimiento Independiente Rio Negro.(SS)
8/2/84	11941 / 82 PAG. 2568	- POSEE ANTECEDENTES EN EL CO.NA.E- EVAL - A - 1 CC07 INDICA ( ) ( ) ( )

FS1

JUNTA DE COMANDANTES EN JEFE 079765-4 Dep. I Secc. 1

S. I. D. Sub Secc. A/N

Ficha Nro. _____ Confec. _____

ICHUSTE RODRIGUEZ — Julia Elena

Apellidos — Nombres

DOCUMENTOS: C/C BKA 11906 C/I. _____

Serie Nro. Nro. Dpto.

OTROS DOC. _____

Pasaporte Lib. Enrol. etc.

NACIMIENTO: _____

Fecha Lugar

DOMICILIO: _____

Calle Nro. Teléf. Ciudad o Localidad

PROFESION U OCUPACION: _____

LUGAR: _____ CARGO: _____

IDEOLOGIA POLITICA: _____ CLASIFICACION: _____

DATOS COMPLEMENTARIOS: _____

Est. Civil Cónyuge Hijos

[redacted]

Otros familiares

F52

Fecha	Documentos	070765 ANTECEDENTES A REGISTRAR
07.11.78		- Delegado de Mesa por las listas: 808-1808
Dec. 1513		, en las elecciones nacionales del año 1971 por el Departamento de Montevideo . Circuito No. 1605 (INFORME CORTE ELECTORAL).- (Pág.Nº 0328) (J)

S. I. D.

Sub - Secc. A/N.

Ficha Nro. 079766-2 Orden 23 SET. 1975

IDAI 6 IDAL(1) — Apellidos

María — Nombres

DOCUMENTOS: C/C. ____ Serie ____ Nro. ____ C/I. ____ Nro. ____ Dpto. ____

OTROS DOC. ____ Pasaporte ____ Lib. Enrol. ____ etc. ____

NACIMIENTO: ____ Fecha ____ Uruguay Lugar

DOMICILIO: Minas y Ledesma Calle ____ Nro. ____ Teléf. ____ PAYSANDU (1958) Ciudad o Localidad

PROFESION U OCUPACION: ____

LUGAR: ____ CARGO: ____

IDEOLOGIA POLITICA: COMUNISTA ____ CLASIFICACION: ____

DATOS COMPLEMENTARIOS: ____ Est. Civil ____ Cónyuge ____ Hijos ____

Otros familiares

52

Fecha	Documentos	079766 ANTECEDENTES A REGISTRAR
28-5-75	Doc.958	-Afiliada al Partido Comunista el 12.11.58 con el Nº09079.- (Microfilm incautado a RODNEY ARISMENDI).-EVAL.: B - 2 .- (U).
17.7.74	Doc.1776	-Indica lo mismo que el Documento anterior, exeepto: Nro. Af: 9.069.- Indica (1).-(M).-

I. C. J.
Dpto. 1

079766

13 SET. 1975

Apellidos IDAI

Nombres María

Documentos: Dom: Minas y Ledesma(Paysandú)-Af. al P.C. el 12.11.58 con Nº 09079-

Ant, Secc: A B C D E G V

☐ ☐ ☐ ☐ ☐ ☐ ☐

Secreto

F54

079766

ANTECEDENTES

Doc. 0001 de fecha 8.1.76 -qq-Ev.:B-2.-

JUNTA DE COMANDANTES EN JEFE C/G

S. I. D. 079767-0

Dep. I FE1 Secc. I

Sub Secc. XXX

Ficha Nº ..... Confec. 11/8/81

Ideartegaray — Apellidos

Carmen — Nombres

DOCUMENTOS: C/C ..... Serie ..... Nº ..... C/I. ..... Nº ..... Dpto.

OTROS DOC. ..... Pasaporte ..... Lib. Enrol. ..... etc.

NACIMIENTO: ..... Fecha ..... Lugar

DOMICILIO: ..... Calle ..... Nº ..... Teléf. ..... Ciudad o Localidad

PROFESION U OCUPACION: .....

LUGAR: ..... CARGO: .....

IDEOLOGIA POLITICA: ..... CLASIFICACION: .....

DATOS COMPLEMENTARIOS: ..... Est. Civil ..... Cónyuge ..... Hijos

[redacted]

..... Otros familiares

f52

Fecha	Documentos	079767 ANTECEDENTES A REGISTRAR
22/5/81	4112	Integrante del grupo de "Conjunción patriótica Interpartidaria" grupo formado con el fin de afianzar los principios de pensamiento Artiguista para lograr la finalidad de una mas completa reconstrucción nacional. (VM)

Imp. Nacional 716/79

S. I. D. 079768-8 Sub - Secc. A/N.

Ficha Nro. 2 SET. 1975

IDIARTE de SANCHEZ (Apellidos) Eugenia (Nombres)

DOCUMENTOS: C/C. ..... (Serie / Nro.) C/I. ..... (Nro. / Dpto.)

OTROS DOC. ..... (Pasaporte / Lib. Enrol. / etc.)

NACIMIENTO: 60 años (1965) (Fecha) Uruguay (Lugar)

DOMICILIO: Andrés Bello 3811 (1965) (Calle / Nro. / Teléf. / Ciudad o Localidad)

PROFESION U OCUPACION: Ama de casa.

LUGAR: ..... CARGO: .....

IDEOLOGIA POLITICA: COMUNISTA CLASIFICACION: .....

DATOS COMPLEMENTARIOS: ..... (Est. Civil / Cónyuge / Hijos)

Otros familiares

E2

Fecha	Documentos	079768 ANTECEDENTES A REGISTRAR
28-5-75	Doc.958	-Afiliado al Partido Comunista el 28.06.65 con el Nº22.931.- Microfilm incautado a RODNEY ARISMENDI).-EVAL.: B - 2.- (U).-

J. C. J. 079768 F3

Dpto. 1

Apellidos IDIARTE de SANCHEZ

Nombres Eugenia

Documentos: Afiliada Nro. 22931

Ant, Secc.	A	B	C	D	E	G	V
	X						

Secreto

079768 ANTECEDENTES

F. Ingreso:28-6-65

Oriental 60

Andres Bello 3811

Ama de casa

8-1-76-0001-Eval B-2

SERVICIO DE INFORMACION DE DEFENSA

Dep. 1

079769-6

FS1

Confeccionado el 23 ENE. 1974

V A R I O S

FOTO

Apellidos IDIARTE PERINI

Nombres Omar

Fecha de Nacimiento 24/2/938

Lugar de Nacimiento Uruguay

Est. Civil Casado

Cred. Cívica ____ Céd. Identidad 619.418

Otros Documentos ____

Ocupación Co-propietario de la Agencia Marítima "Federal Stores Ltda".

Padre ____

Madre ____

Domicilio Santander 1888 Ciudad Montevideo

Otros datos ____

FICHA COMPLEMENTARIA

F52

DOCUMENTO		079769 ANTECEDENTES
FECHA	ORIGEN	
15.8.73	Doc.2358	- Es co-propietario de la Agencia Marítima "Federal Stores ltda" de la cual es la encargada de aprovisionar los vapores soviéticos surtos en el puerto de Montevideo.(SS)
9.I.75	Doc. 09	- Viaje en el año 1963 a Cuba y Checoslovaquía.-(SS)-
25.7.83	26314/1743	-1971/1978:En información referente al P.C. obtenid por el Depto.III/S.I.D. en éste período se e table ce: Mencionado por Federico SCAPIRA como cliente del Banco Israelita. 9.12.75:Detenido a raíz de la Operación "MORGAN".- 9.1.76 :Es liberado.-

MINISTERIO DE DEFENSA NACIONAL 079770-4

S. I. D.

FEB MAR. 1975

Dep. I Secc. I

Sub - Secc. G

Ficha Nro.____ Confec.____

IDIARTE BARREZ — Apellidos

Raúl — Nombres

DOCUMENTOS: C/C.____ (Serie, Nro.) C/I.____ (Nro., Dpto.)

OTROS DOC.____ (Pasaporte, Lib. Enrol., etc.)

NACIMIENTO:____ (Fecha, Lugar)

DOMICILIO: Marcelino Sosa 2633 (Calle, Nro., Teléf., Ciudad o Localidad)

PROFESION U OCUPACION:____

LUGAR:____ CARGO:____

IDEOLOGIA POLITICA:____ CLASIFICACION: Dirigente

DATOS COMPLEMENTARIOS:____ (Est. Civil, Conyuge, [illegible] Hijos)

Otros familiares

F52

Fecha	Documentos	079770 ANTECEDENTES A REGISTRAR
17.7.74	1778	Gestor de la solicitud de reafiliación de la Asociación de Funcionarios Autónomos Demócratas del Banco de Previsión Social ante el Ministerio de Trabajo. (K)
12.5.75	D-842 DNII D-2	Secretario de la Asociacion de Funcionarios Demócratas del Bco. de Previsión Social.(Evaluación A-1) (K)

SERVICIO DE INFORMACION
DE DEFENSA
Dep. 1

079771-2

Fs1

Confeccionado el 19.8.72.

VARIOS

FOTO

Apellidos IDIARTE

Nombres SANTOS

Fecha de Nacimiento

Lugar de Nacimiento

Est. Civil

Cred. Cívica Céd. Identidad

Otros Documentos

Ocupación Prof.de la Esc.Induatrial de San José.

Padre

Madre

Domicilio Ciudad

Otros datos Adherente al Frente Amplio.

CHIESA Hnos. Ltda - 8.000 - 3 - 72

FICHA COMPLEMENTARIA

DOCUMENTO		079771 ANTECEDENTES
Fecha	Origen	
30.6.72.	Doc. 1779.	Figura en una relación de profesores activistas del Frente Amplio, de la Esc. Industrial de San José.. (W). EVALUACION A-6.

NOMBRE 079772-0 FALTA FICHA CARATULA Nº R1 G

FECHA	ORIGEN	ANTECEDENTES
		IDIARTEGARAY, Hugo

079773-8

Fs1

SERVICIO DE INFORMACION DE DEFENSA

Dep. 1

V A R I O S

Confeccionado el 6 de Marzo de 1975.

FOTO

Apellidos IDIARTEGARAY ALVAREZ

Nombres Julio Cesar

Fecha de Nacimiento 41 años en 1974

Lugar de Nacimiento Uruguay

Est. Civil Casado

Cred. Cívica ..... Céd. Identidad .....

Otros Documentos .....

Ocupación Jefe de la Oficina de Seguros de Salud en la Intendencia Municipal de Montevideo.-

Padre .....

Madre .....

Domicilio Calle 12 esquina 3 Ciudad Atlántida.-

Otros datos: .....

[redacted]

chiesa hnos. - 4 000 - 5/77

FICHA COMPLEMENTARIA F52

DOCUMENTO		079773 ANTECEDENTES
Fecha	Origen	
18.II.74 JPM PD.00.07	Doc.0269 à 00.07	-Detenido el 28/I/74 en averiguaciónes de un hallazgo de material compuesto de unos 100 ejemplares del Boletín Informativo del Palacio destinados a este. Interrogado manifésto que como es delegado de ADEOM recibe panfletos de esa asociación para repartir entre las déstintas secciones de la Intendencia. Además manifesto que cuando el no se encuentra los panfletos los reparte Oscar BERRO CASIRAGHI.- (SS)
I.II.74 JPM PD 00.07	Doc.0135 a.00.07	-Recuperó su libertad.- (SS)
5.2.74	Doc.148	-Fué detenido por la Policía de Montevideo, en aplicación de las Medidas Prontas de Seguridad prevista por el decreto de fecha Iro.de Junio de 1973.- Evaluación A-1 (JJ)

Fs 3

MINISTERIO DE DEFENSA NACIONAL
S. I. D.

079773

Dpto. MAR. 1975 Secc. I
Sub - Secc. G

Ficha Nro.____ Confec.____

IDIARTEGARAY ALVAREZ — Apellidos
Julio César — Nombres

DOCUMENTOS: C/C.____ Serie ____ Nro. ____ C/I.____ Nro. ____ Dpto. ____

OTROS DOC. ____ Pasaporte ____ Lib. Enrol. ____ etc. ____

NACIMIENTO: 41 años en 1974. — Fecha — Lugar

DOMICILIO: Calle 12 esquina 3 — Calle — Nro. — Teléf. — Atlantida — Ciudad o Localidad

PROFESION U OCUPACION: Jefe de la Oficina de Segure de Salud en

LUGAR: Intendencia de Montevido CARGO: ____

IDEOLOGIA POLITICA: ____ CLASIFICACION: ____

DATOS COMPLEMENTARIOS: ____ Est. Civil — Conyuge — [illegible] Hijos

____ Otros familiares

Fecha	Documentos	079773 ANTECEDENTES A REGISTRAR Fs 4
18.II.74	Nº 0269	- Delegado de ADEOM en la Intendencia Municipal de Montevideo.
JFM	P.I. 00.07 a 00.07.	-(SS)-

SERVICIO DE INTELIGENCIA
División I
(Seguridad)

MINISTERIO DE DEFENSA NACIONAL
SERVICIO DE INFORMACION DE DEFENSA
M/F
079773

Sección G
Gremios
Ficha N. [redacted]

Nombres y Apellidos: IDIARTEGARAY Julio

Fecha y Lugar Nac.:

Cred. Civ.: Serie N.° Ced. Identidad:

Otros documentos:
(Pasaporte - Libreta Enrolam. - etc.)

Domicilio:
(Ciudad o Localidad) (Calle) (N.o) (Telef.)

Profesión: Funcionario Municipal

Foto

Cargo y Lugar: Secc. "Edificación" (Mdeo.)

Ideol. Política: Actuación: DIRIGENTE

Datos Complementarios:

Apreciación General:

[redacted]

Ficha confeccionada MONTEVIDEO 22 de Julio de 1963.

FICHA COMPLEMENTARIA

Documento		078773 Antecedentes 156
Fecha	Origen	
3/7/963.	Div. I.	Fué electo; En la asamblea realizada el día anterior, como delegado de la sección "edificaciones" miembro de la comisión provisoria, a la Convención de Funcionarios Municipales que se llevará a cab los días 23 y 24 de los corrientes. En el local de ADEOM Canelones 1330.-

157

[redacted]ACION
[redacted]ENSA

Dep. 1

[redacted]
GREMIOS

079773

Confeccionado el 1-4-75

Apellidos IDIARTEGARAY

Nombres Julio C.

Fecha de Nacimiento

Lugar de Nacimiento

Est. Civil

Cred Cívica Céd. Identidad

Otros Documentos

Ocupación Candidato de la lista 22 (ADEOM)

FOTO

Padre

Madre

Domicilio Ciudad

Otros datos

[redacted]

Imp. CHIESA Hnos. Ltda. 10.000 - 12 - 73

FICHA COMPLEMENTARIA

DOCUMENTO		079773 ANTECEDENTES
Fecha	Origen	
24.10.73	Doc.3725	- Figura como 1º candidato al Sindicos de la lista 22 de Cooperativa Municipal de ADEOM con el sub-lema "Honradez y Trabajo" para el período 1974/76.- Dicha lista es de tendencia comunista.- (00) Evaluación: A-1. (C).-

NOMBRE

F51
Nº AXX

FECHA	ORIGEN	079774-6 ANTECEDENTES
		IDOVICH SZOSELFOGEL, Gerardo.

Fs1

JUNTA DE COMANDANTES EN JEFE

S. I. D. 079775-3

Dep. I Secc. I

Sub Secc. A/N

Ficha Nro. _____ Confec._____

IDOYAGA SEBASTIANI — Apellidos

Luis Rogelio — Nombres

DOCUMENTOS: C/C ALA 5684 — Serie Nro.

C/I. 813.362 (1).- — Nro. Dpto.

OTROS DOC. _____ — Pasaporte Lib. Enrol. etc.

NACIMIENTO: 16.6.939 (2).- — Fecha Lugar

DOMICILIO: Calle 2 Solar 3 Manz 512 - Lomas de Solymar (3).- — Calle Nro. Tel. Ciudad o Localidad

PROFESION U OCUPACION: Profesor de U.T.U. (4).-

LUGAR: _____ CARGO: _____

IDEOLOGIA POLITICA: _____ CLASIFICACION: _____

DATOS COMPLEMENTARIOS: _____

Est. Civil [illegible] Cónyuge Hijos

Otros familiares

Fs2

Fecha	Documentos	079775 ANTECEDENTES A REGISTRAR
07.11.78		- Delegado de Mesa por las listas: 77-1811-4190-9988-177-700
Doc.1513		988-4191 , en las elecciones nacionales del año 1971
		por el Departamento de Montevideo . Circuito No.
		315-358-303-359
		(INFORME CORTE ELECTORAL).- (Pág.Nº 0331) (J)
		-Continúan listas:7000-11811
12.10.83.....		- Se hizo Memo (A) No 2323/83 para la U.T.U.(SS)-
17.10.83	D.30998/011	.- Indica del (1) al (8).- (SS)=

079776-1

Fs 1

SERVICIO DE INFORMACION
DE DEFENSA

Dep. 1

Confeccionado el 1 de diciembre de 19[illegible].-

VARIOS

FOTO

Apellidos IDOYAGA

Nombres Pablo.-

Fecha de Nacimiento

Lugar de Nacimiento

Est. Civil

Cred. Cívica Céd. Identidad

Otros Documentos

Ocupación Oficial 1ro. Bco. Hipotecario (1)

Padre

Madre

Domicilio Magestic 1585 (2) Ciudad

Otros datos:

FICHA COMPLEMENTARIA fs2

DOCUMENTO Fecha	Origen	079776 ANTECEDENTES
Año 1967. 8-1-75	76.- 101.	Ex-integrante (renunció) del M.N.R. (Movimiento Nacionalista Revolucionario de Unión Oriental).- -Relación de funcionarios del Bco. Hipotecario, indica (1)(2). (RR)

SERVICIO DE INTELIGENCIA
División I
(Seguridad)

MINISTERIO DE DEFENSA NACIONAL
SERVICIO DE INFORMACION DE DEFENSA
M / F
079777-9

Sección fs1
Act. Ant. Nac.
Ficha N. [redacted]

Nombres y Apellidos: IDRIAGO M.

Fecha de Nacimiento: .....

Lugar de Nacimiento: Uruguay
(País - Ciudad o Localidad - etc.)

Cred. Civ.: Serie ..... N.º ..... Ced. Identidad: .....

Otros documentos: XX
(Pasaporte - Libreta Enrolam. - etc.)

VARIOS

Domicilio: .....
(Ciudad o Localidad) (Calle) (N.º) (Telef.)

Filiación
- Edad Aparente ..... Color del Cutis .....
- Color del Cabello ..... Estatura Aproximada .....
- Complexión ..... Aspecto Social .....
- Señas particulares .....

Ficha confeccionada en Montevideo el 11 de agosto de 1964.-

079777

FS 2

ACTIVIDADES

(1) Laborales: Profesión ..... Lugar de trabajo .....

Cargo ..... Antigüedad .....

Otras Actividades .....

.....

(2) Políticas: Ideología ..... Actuación .....

Antecedentes Arribó a Cuba en octubre de 1962.- 30/IV/964 B-76-D-1106

Antecedentes familiares .....

(3) Sociales: Estado Civil ..... Religión ..... Figuración .....

Grado Instrucción ..... Lugares que frecuenta .....

(4) Económicas: Situación ..... Capital aprox. ..... Vehículo .....
marca y N.o

Otros datos .....

Datos Complementarios .....

Apreciación Personal Gral. .....

.....

.....

Fs1

JUNTA DE COMANDANTES EN JEFE **079778-7** Dep. I Secc. I

S. I. D.

Sub Secc. A/N

Ficha Nº ..... Confec. 22/4/80

IELPO ALDECOA (Apellidos) José Pedro (Nombres)

DOCUMENTOS: C/C BDA 16721 (Serie / Nº) C/I. 537.138 (Nº) - Dpto.

OTROS DOC. ..... (Pasaporte / Lib. Enrol. / etc.)

NACIMIENTO: 29/2/32 (Fecha) Montevideo (Lugar)

DOMICILIO: Javier de Viana 946 (Calle / Nº) ..... (Teléf.) Montevideo (Ciudad o Localidad)

PROFESION U OCUPACION: Supervisor Edilicio

LUGAR: SODRE, Fac. de Arquitectura (1) CARGO: Jefe de la Sección Equipos y Laboratorio (2)

IDEOLOGIA POLITICA: ..... CLASIFICACION: .....

DATOS COMPLEMENTARIOS: Soltero (Est. Civil) ..... (Cónyuge) ..... (Hijos)

Padres: José Blas y Blanca (Otros familiares)

F52

Fecha	Documentos	079778 ANTECEDENTES A REGISTRAR
	DNII	-En la fecha se establece que integra la lista Nº 17 trotskista de candidatos para la Comisión Directiva del CEDA en el año 1963.- "EPOCA" del 8/7/66, pág. 10: Suscribe una carta denunciando a un funcionario de CUTCSA.- 3/4/69-Se informan sus antecedentes al Ministerio del Interior, en virtud de haberse solicitado antecedentes del causante, quién se desempeña como Fotógrafo en el SODRE.-(C.H.C.P. Nº 1642/78 DE SECC. 5a. SOLICITADA EL 20/11/78 EN MONTEVIDEO).-(U)
23.6.82	D.16251	-D.I.I.: Indica la misma anotación anterior aportando además la siguiente información: 4.6.82: En la fecha solicita trámites de pasaporte con intenciones de viajar a los EE.UU. becado.-
15.6.82	D.15989	-SE.PLA.CO.DI. solicitó pr Nota Nº1198/82/D, aval para Beca a (EE.UU.).- SE APRUEBA por Memo.(A) Nº1282/82 de fecha 16/JUN/982.- Indica (1) y (2).- (SM).-

Imp. Nacional 716/79

Fs 1

079779-5

MINISTERIO DE DEFENSA NACIONAL
S. I. D.

Dep. I Secc. I
Sub Secc. A/N
Ficha Nro. ..... Confec. 7.2.76

IENS SOUTO — Apellidos
Inés — Nombres

DOCUMENTOS: C/C ..... (Serie / Nro.) C/I. ..... (Nro. / Dpto.)

OTROS DOC. ..... (Pasaporte / Lib. Enrol. / etc.)

NACIMIENTO: ..... (Fecha / Lugar)

DOMICILIO: Carlos Roxlo 1624 apto. 6 (Calle / Nro. / Teléf. / Ciudad o Localidad)

PROFESION U OCUPACION: .....

LUGAR: ..... CARGO: .....

IDEOLOGIA POLITICA: Comunista CLASIFICACION: U.J.C.

DATOS COMPLEMENTARIOS: ..... (Est. Civil / Cónyuge / Hijos)

[redacted]

Otros familiares

52

Fecha	Documentos	079779 ANTECEDENTES A REGISTRAR
17.12.75	2117	Afiliada a la Seccional Cordón de la proscripta U.J.C. con el No. 37.379 de acuerdo a una lista de integrantes de la misma, recientemente capturada en un "berretín" del domicilio de MARIA DEL ROSARIO GONZALEZ SCAYOLA DE FERNANDEZ. Evaluación: A-1 (Z)

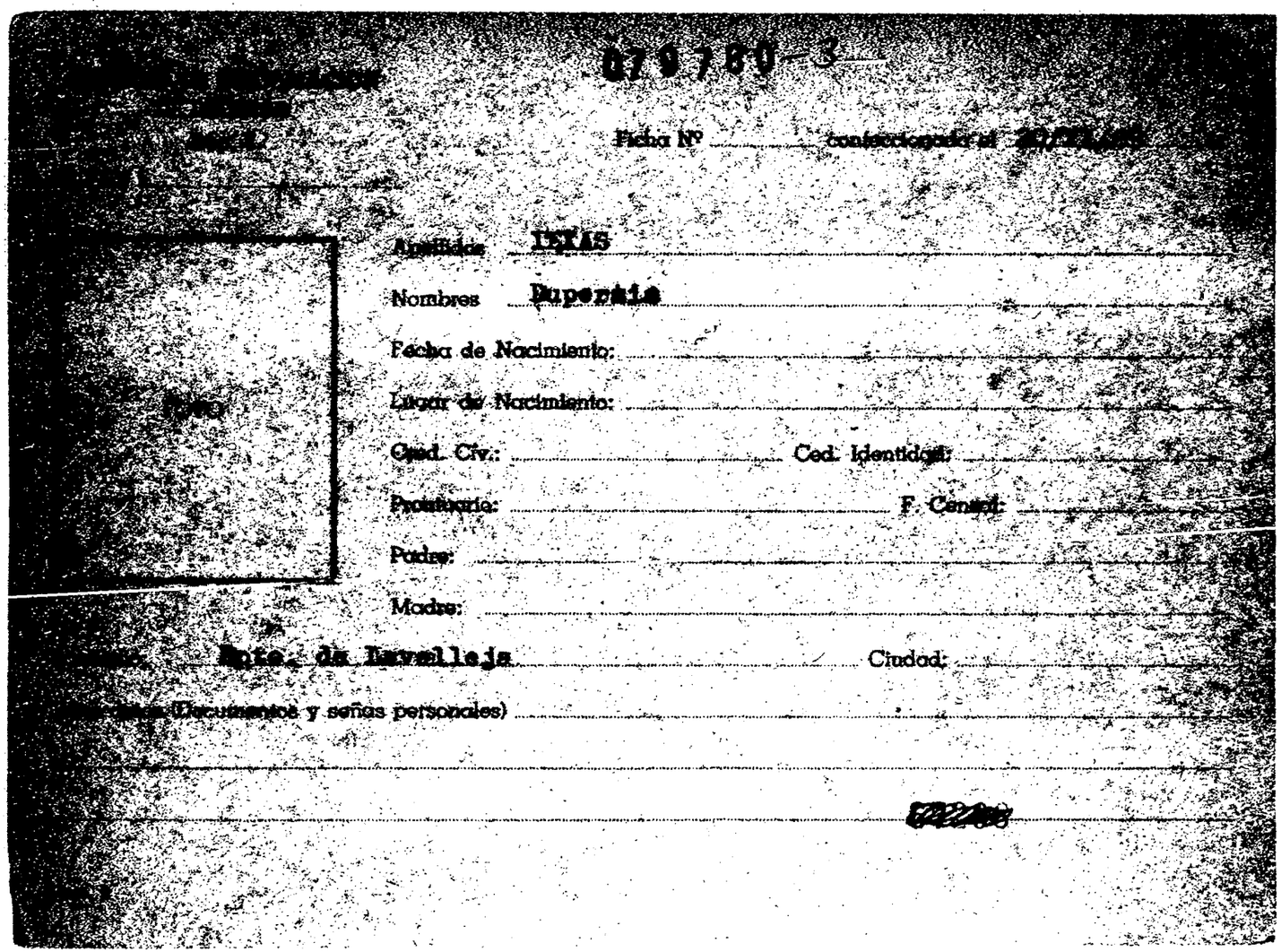

079780-3

Ficha Nº _____ confeccionada el [illegible]

Apellidos TEXAS

Nombres Dupersia

Fecha de Nacimiento:

Lugar de Nacimiento:

Cred. Civ.: _____ Ced. Identidad:

Prontuario: _____ F. Censal:

Padre:

Madre:

[illegible] Dpto. de Lavalleja _____ Ciudad:

[illegible] (Documentos y señas personales)

[illegible]

FICHA COMPLEMENTARIA

Documento			ANTECEDENTES
Fecha	Origen	079780	
11/VII/69	B75-D128-		Detenido del Departamento de Lavalleja por violacion del Decreto de Medidas Prontas de Seguridad .-

SERVICIO DE INFORMACION DE DEFENSA

Dep. 1

079781-1

Fs1

Confeccionado el 9 de Setiembre de 1969

VARIOS

FOTO

Apellidos IFAO

Nombres M.

Fecha de Nacimiento

Lugar de Nacimiento Uruguay

Est. Civil

Cred. Cívica Céd. Identidad

Otros Documentos

Ocupación

Padre

Madre

Domicilio Ciudad

Otros datos:

FICHA COMPLEMENTARIA

DOCUMENTO		079781 ANTECEDENTES
Fecha	Origen	
30-XI-66	LPJPM	En el día de ayer, partió con destino a [illegible] (Checoeslovaquia) Viajó acompañado de M. [illegible] RALTA, V. SALLES y de JUAN MANUEL TENUTA, vía [illegible]

NOMBRE 079782-9 FALTA FICHA CARATULA Nº V Fs1

FECHA	ORIGEN	ANTECEDENTES
		IFER SUNHARY, Gustavo Héctor

FS1

079783-F

JUNTA DE COMANDANTES EN JEFE

S. I. D.

Dep. I Secc. I

Sub Secc. A/N

Ficha Nro. _____ Confec. _____

IFER SUMHARY — Apellidos

Sylvia Rosa — Nombres

DOCUMENTOS: C/C BCA 50163 — Serie Nro. — C/I. _____ Nro. Dpto.

OTROS DOC. _____ Pasaporte Lib. Enrol. etc.

NACIMIENTO: _____ Fecha Lugar

DOMICILIO: _____ Calle Nro. Teléf. Ciudad o Localidad

PROFESION U OCUPACION: _____

LUGAR: _____ CARGO: _____

IDEOLOGIA POLITICA: _____ CLASIFICACION: _____

DATOS COMPLEMENTARIOS: _____

Est. Civil [redacted] Cónyuge Hijos

Otros familiares

F58

Fecha	Documentos	079783 ANTECEDENTES A REGISTRAR
07.11.78 Dec.1513		- Delegado de Mesa por las listas :77-177-700-988-1811-4190-7000-9988- , en las elecciones nacionales del año 1971, por el Departamento de Montevideo . Circuito No. 1681 (INFORME CORTE ELECTORAL).- (Pág.Nº 0328) (J) -Continúan listas:11811
8/2/84	11941 /82 PAG.2563	- POSEE ANT[illegible] EN EL CO.NA.E- EVAL - A - 1.C(0) INDICA ( ) ( ) ( )

MINISTERIO DE DEFENSA NACIONAL

S. I. D.

079784-S

13 AGO. 1975 F51

Dep. I Secc. I

Sub - Secc. G

Ficha Nro. ____ Confec. ___

(1)

IFFER o IFER ISERN(2) — Apellidos

Alvaro Gonzalo (3) — Nombres

DOCUMENTOS: C/C ____ Serie ____ Nro. C/I. 1.202.641-4 (4) Nro. ____ Dpto.

OTROS DOC. ____ Pasaporte ____ Lib. Enrol. ____ etc.

NACIMIENTO: ____ Fecha ____ Lugar

DOMICILIO: ____ Calle ____ Nro. ____ Teléf ____ Ciudad o Localidad

PROFESION U OCUPACION: Médico (5)

LUGAR: . de Guichon CARGO: ____

IDEOLOGIA POLITICA: Izquierdista (6) CLASIFICACION: Frente Amplio (7)

DATOS COMPLEMENTARIOS: ____ Est. Civil ____ Conyuge ____ Hijos [redacted]

Otros familiares

Fs8

Fecha	Documentos	079784 ANTECEDENTES A REGISTRAR
2.1.75	Doc. 3312 (Ev. A-1)	- Participante de un Seminario Especial realizado en la Ciudad de Paysandú; organizado por el Ministerio de Salud Pública, para departamentos del Literal Norte con el patrocinio de la Organización Panamericana de la Salud.- (OO)
18.3.83	D.8700/80	-Conocido izquierdista de la Ciudad de Guichón. Se ha podido constatar que en el Hospital de dicha ciudad se estarían comentiendo una serie de irregularidades y arbitrariedades con el personal que allí se desempeña. Como director denota una absoluta falta de coordinación con los demás integrantes, tomando medidas sin consultar con otros facultativos.- Coloca a personas de su simpatía a ocupar cargos sin previo concurso por ejemplo el caso del químico Eriberto VALDEZ .- Es de señalar que alojó en su domicilio a seminaristas de Montevideo que habían concurrido a raíz de la ordenación sacerdotal de Walter MALET REPETTO.- EVAL:A-1.(SM)

Fs1

JUNTA DE COMANDANTES EN JEFE 079785-2 Dep. I Secc. I

S. I. D. Sub Secc. A/N

Ficha Nro. _____ Confec._____

IFFER SUNHARY — Apellidos

María Verónica — Nombres

DOCUMENTOS: C/C BCA 51803 — Serie Nro. C/I. _____ Nro. Dpto.

OTROS DOC. _____ Pasaporte Lib. Enrol. etc.

NACIMIENTO: _____ Fecha Lugar

DOMICILIO: _____ Calle Nro. Teléf. Ciudad o Localidad

PROFESION U OCUPACION: _____

LUGAR: _____ CARGO: _____

IDEOLOGIA POLITICA: _____ CLASIFICACION: _____

DATOS COMPLEMENTARIOS: _____

Est. Civil [redacted] Cónyuge Hijos

Otros familiares

F52

Fecha	Documentos	079785 ANTECEDENTES A REGISTRAR
07.11.78	Dec.1513	- Delegado de Mesa por las listas :77-177-700-988-1001-1811-2001-4190-, en las elecciones nacionales del año 1971, por el Departamento de Montevideo . Circuito No. 1142-1141 (INFORME CORTE ELECTORAL).- (Pág.N° 0328) (J) -Continúan listas:4191-7000-9988-11811

S. I. D. 079786-0

Sub - Secc. A/N.
Ficha Nro. 2661. 1975

IFRAM (Apellidos) Francisco (Nombres)

DOCUMENTOS: C/C. (Serie, Nro.) C/I. (Nro., Dpto.)

OTROS DOC. (Pasaporte, Lib. Enrol., etc.)

NACIMIENTO: 39 años (1966) (Fecha) Uruguay (Lugar)

DOMICILIO: Salto y Cerrito (Calle) (Nro.) (Teléf.) PAYSANDU (1966) (Ciudad o Localidad)

PROFESION U OCUPACION: Jornalero rural.

LUGAR: S. GORDONI CARGO:

IDEOLOGIA POLITICA: COMUNISTA CLASIFICACION:

DATOS COMPLEMENTARIOS: (Est. Civil) (Cónyuge) (Hijos)

(Otros familiares)

F52

Fecha	Documentos	079786 ANTECEDENTES A REGISTRAR
28-5-75	Doc.958	-Afiliado al Partido Comunista el 30.11.66 con el Nº26.239.- (Microfilm incautado a RODNEY ARISMENDI).-EVAL.: B - 2.- (U).-
26-5-76	Doc.C723	Indica lo mismo que el documento anterior. Eval: B-1 (U).-

J. C. J.
Dpto. 1

079786 13 SET. 1976

Apellidos IFRAM

Nombres Francisco

Documentos: 39 años(1966)-Dom: Salto y Cerrito (Paysandú)-Jorn. rural-Af. al P.C. Nº 26339-

Ant, Secc: A B C D E G V

☐ ☐ ☐ ☐ ☐ ☐ ☐

Secreto

079786 **ANTECEDENTES**

FSL1

Doc. 0001 de fecha 8.1.76 -qq-Ev.:B-2.-

1

S. I. D.

079787-8

Sub - Secc. A/N.

Ficha Nro. ____ Confec. 2 SET. 1975

IFRAM (Apellidos) Washington (Nombres)

DOCUMENTOS: C/C. (Serie / Nro.) C/I. (Nro. / Dpto.)

OTROS DOC. (Pasaporte / Lib. Enrol. / etc.)

NACIMIENTO: (Fecha / Lugar)

DOMICILIO: La dirección es en Montevideo (1942).- (Calle / Nro. / Teléf. / Ciudad ó Localidad)

PROFESION U OCUPACION: Empleado

LUGAR: ¿Oficina Central ? CARGO:

IDEOLOGIA POLITICA: COMUNISTA CLASIFICACION:

DATOS COMPLEMENTARIOS: (Est. Civil / Cónyuge / Hijos)

(Otros familiares)

FSC

Fecha	Documentos	079787 ANTECEDENTES A REGISTRAR
28-5-1975	Doc.958	-Afiliado al Partido Comunista el 24,01.42 con el Nº00292.-(Microfilm incautado a RODNEY ARISMENDI).-EVAL.: B - 2.- (U)

J. C. J. 079787 13 SET. 1976

Dpto. 1

Apellidos IFRAM

Nombres Washington

Documentos: Af. al P.C. el 24.1.42 con Nº 292-

Ant, Secc: A B C D E G V

☐ ☐ ☐ ☐ ☐ ☐ ☐

Secreto

079787 **ANTECEDENTES**

54

Doc. 0001 de fecha 8.1.76 -qq-Ev.:B-2.-

MINISTERIO DE DEFENSA NACIONAL
S. I. D.

079788-6

Dep. E FS1 Sec. 1
Sub-Secc. A/N

Ficha Nº____ Confec. 21.10.71

IFRAN IFRAN (Apellidos) — Carlos Hugo (2) (Nombres)

DOCUMENTOS: C/C. F11-25880 (10) (Serie / Nro.) C/I 14.691 T. y Tres (4) (Nro. / Dpto.)

OTROS DOC. ____ (Pasaporte / Lib. Enrol. / etc.)

NACIMIENTO: 11.4.943 (6) (Fecha) — Treinta y Tres (5) (Lugar)

DOMICILIO: Jacinto Trápani 165 (3) (Calle / Nro.) ATANASIO SIERRA 176 (T.TRES) (11) (Teléf. / Ciudad o Localidad)

PROFESION U OCUPACION: Bancario

LUGAR: ~~Banco de Seguros~~ (12) CARGO: [illegible]

IDEOLOGIA POLITICA: ____ CLASIFICACION: ____

DATOS COMPLEMENTARIOS: Casado (9) (Est. Civil) Divorciado (8) (Cónyuge / Hijos)

Padre Carlos Domingo. Madre Celia Inés. (7) (Otros familiares)

FSZ

Fecha	Documentos	079788 ANTECEDENTES A REGISTRAR
1971	B-77 B-10	Su nombre aparece en un doc. incautado a un sedicioso.(Y) Indica ① ③
1.6.72	1963 JPM.PM	Es detenido en procedimientos realizados en Dpto. de T. y Tres.Admitió pertenecer a la Organización extremista,permanece a disposición de la Justicia Militar.(J)
23.10072	3708 R/D	Permanece internado en el Bn.I.No.10(Reg.Mil.No.4).Integrante de la Col. 21.Colaborador periferico.-(J) Eval. A-2 (BB).-
26.9.72	3227	Prestó su vehículo a Oscar Prieto,quien se lo solicitó para llevar alimentos a unos compañeros, condujo el mismo Guido Gutierrez.- Detenido 15.5.72.Procesamiento 15.8.72.Causal Art. 62 y 132 Inc 6to. del CPO.Personalidad.Caracter fuerte.Peligrosida poca.Inte rado por convencimiento.Grado convencido.Fun.Col 21.Zona T. y Tres.Tarea colaborador periferico.Actitud Interrogatorio.Colaboración medda.Conducta buena.Fac-Reclusión.Seguridad normal.Aislamiento normal.Indica ④ ⑨ .-(DD)
4.4.71.	"MARCHA"	_Figura en una lista de Independientes del Dpto.de T.y Tres, adherente al Frente Amplio_ (M).
21.6.72	1637	Su nombre figura en un bolentin de "Asoc. de Bancarios del Uruguay" en la cual indican que se encuentra detenido.-(DD)
27/I/73	D.4580 PPIRM	.-El 3/12/72 es evacuado del Reg.C.7 al E.M.R.No1.-(J).-
9/7/72 P.P.I.	D.1954 E.M.G.E.	-Indica Dec.1963 JPM.PM .-(H).

FICHA COMPLEMENTARIA

IFRAN IFRAN Carlos Hugo

F53

DOCUMENTO Fecha	Origen	079/88 ANTECEDENTES
9/7/73	D. 1502	- Se encuentra detenido en el E.M.R. No.1 Libertad, (GG).- Eval: A -2
8.III.1974	Doc.412	- Figura en una relación de personas que se hallan amparadas en el régimen de libertad provisional.- (UC)
20/5/77 PME	Doc.0475 (b)	Integra nómina de libertades otorgadas por la J.Militar en los años 1974,75 y 76 antes del cumplimiento de la Condena.- Detenido el 15/5/72.- Procesamiento:Art.132 inc.6,62 CPO.- Tipo de libertad:Provisional.-Juez: M.Ira.Ins.1er.T.- Fué liberado el 11/1/74.- Eval.A-1.- (i).
16.02.82	D. 5757/81 57	-Figura en una relacion de la Corte Electoral, de ciudadanos inscriptos en el Registro Civico Nacional, que se encuentran comprendidos en el Art. 1, Literal "B" del Acto Institucional No. 4, con prohibicion de ejercer el derecho de voto. (Procesados por delitos de "Lesa Nacion").EVALUACION A-1(VL) Indica 10) ( )
16.02.82	D.6004/81/ 31	-Se encuentra comprendido en el Art.1o. literal b) del Acto Institucional No.4,por haber sido procesado el 10/7/72 por los delitos previstos en. C.P.M. C.P.O. 62 y 132 inc. 6

EVALUACION A-1 (LA)

FICHA COMPLEMENTARIA

F84

DOCUMENTO		079788 ANTECEDENTES
Fecha	Origen	
23.5.83	24745/83 Pag.21	-3.3.83-Figura en una relación liberados ,proce[illegible] de la F.[illegible].Detenido el 15.5.72, liberado el 11.1.74 Pertenece al M.L.N..- Eval A-1 (V)
23.5.83	24862/83 Pag.16	-8.3.83-Indica Iden al Doc. 24745/83.-Eval A-1 (V)
23.5.83	18378/82	-2.9.82-Ficha del E.M.R.1 establece:Procesado el 15.8.72,por Complicidad y Atentado a la Constitución Art.62 y 132.Inc.6to. del C.P.C.Libertad provisional Pertenece al M.L.N. Col.21.Sector Servicios.(Indica 11)Eval B-2 (V)
7.9.83	**29820/219**	**Acta de fecha 2.6.72 por integrar el M.L.N. Declara vinculaciones con:Oscar PRIETO.Eval:A-1 (00)**
8/2/84	11941 / 82 PAG.2569	- POSEE ANTECEDENTES EN EL CO.NA.E - EVAL - A - 1.(00) INDICA ( ) ( ) ( )
10.3.84	0289/77 301,303	-1977:Aporta informacion ya registrada en la ficha agregando:Recluso Nº601.Eval A-1 (BR)

VARIOS 06.07.82 FS1

JUNTA DE COMANDANTES EN JEFE
S. I. D.

079789-4

Dep. I Secc. I
Sub Secc. A/N
Ficha Nº ..... Confec. .....

IFRAN (Apellidos) Carlos María (Nombres)

DOCUMENTOS: C/C. ..... (Serie / Nº) C/I. ..... (Nº / Dpto.)

OTROS DOC. ..... (Pasaporte / Lib. Enrol. / etc.)

NACIMIENTO: ..... (Fecha / Lugar)

DOMICILIO: ..... (Calle / Nº / Teléf. / Ciudad o Localidad)

PROFESION U OCUPACION: .....

LUGAR: ..... CARGO: .....

IDEOLOGIA POLITICA: ..... CLASIFICACION: .....

DATOS COMPLEMENTARIOS ..... (Est. Civil / Cónyuge / Hijos)

..... (Otros familiares)

1082291

52

Fecha	Documentos	079789 ANTECEDENTES A REGISTRAR
05.07.82	16.555	"EL PAIS",01.07.82: Figura entre otros en una nómina de Nacionalistas de Durazno, que exhortan a la movilización del Nacionalismo en todo el País en procura de una unidad auténtica. Indica ( ) ( ) ( ) (LA) (GM).

F51

MINISTERIO DE DEFENSA NACIONAL 079790-2 Dep. I 21.3.75 Secc. I

S. I. D. Sub - Secc. G

Ficha Nro._____ Confec._____

IFRAN GARCIA de MUSIELLO (Apellidos) Carmen Adelina (Nombres)

DOCUMENTOS: C/C. _____ (Serie / Nro.) C/I. _____ (Nro. / Dpto.)

OTROS DOC. _____ (Pasaporte / Lib. Enrol. / etc.)

NACIMIENTO: _____ (Fecha / Lugar)

DOMICILIO: Tacuarembó 964 (Calle / Nro. / Teléf.) Dpto. MONTEVIDEO (Ciudad o Localidad)

PROFESION U OCUPACION: Obrera

LUGAR: OSAMI S.A. **CARGO:** _____

IDEOLOGIA POLITICA: Comunista **CLASIFICACION:** Activista

DATOS COMPLEMENTARIOS: Casada (Est. Civil) Juan Carlos MUSIELLO MOREIRA (Conyuge) [illegible] (Hijos)

_____

Otros familiares

FS2

Fecha	Documentos	079790 ANTECEDENTES A REGISTRAR
30.11.73	D.409	Activista del Sind. de la Aguja (Comunsita), Sierra 203 Mantiene reuniones con compañeros en la sede del P.C. para organizar resistencia pasiva y bajos rendimientos en la producción y exigir la expulsión de la Empresa de funcionarios que no comparten sus ideas marxistas.-(I)

Fs1

JUNTA DE COMANDANTES EN JEFE 079791-0 Dep. I Secc. I

S. I. D.

Sub Secc. A/N

Ficha Nro. ____ Confec. 7.7.78

IFRAN GUTIERREZ — Douglas Teótimo

Apellidos — Nombres

DOCUMENTOS: C/C FDA-27.044 (1) C/I. 21.204 (2)

Serie Nro. — Nro. Dpto.

OTROS DOC. ____

Pasaporte — Lib. Enrol. — etc.

NACIMIENTO: ____

Fecha — Lugar

DOMICILIO: ____

Calle — Nro. — Teléf. — Ciudad o Localidad

PROFESION U OCUPACION: Docente - Enseñanza Secundaria Maestro (4)

LUGAR: Escuela 22J de (Melo) (5) CARGO: ____

IDEOLOGIA POLITICA: ____ CLASIFICACION: ____

DATOS COMPLEMENTARIOS: ____

Est. Civil — Cónyuge — Hijos

____

Otros familiares

F2

Fecha	Documentos	079791 ANTECEDENTES A REGISTRAR
3.7.78 PEI 62/0/978	787	14.6.78 -Figura en una relación de docentes de Enseñanza Primaria que son afiliados al P. Comunista Uruguayo, correspondiendole el Nc.64.311. Eval. A - 1.- (DD)
25.05.82	D. 15210 87	Funcionario del CONAE que fue sumariado en aplicación del procedimiento disciplinario previsto en la Ordenanza No. 17. Destituído por R. I. No. 10/108/81, de 27/ 3 /81.- Evaluación: A-1. Indica (1) (2) (3) (4) (VL)
8/2/84	11941 / 82 PAG. 2669	-POSEE ANTE[illegible] EN EL CONAE- EVAL - A - 1. (D) INDICA ( ) ( ) ( )

SERVICIO DE INTELIGENCIA

División I

(Seguridad)

MINISTERIO DE DEFENSA NACIONAL
SERVICIO DE INFORMACIONES DE DEFENSA

M / F

079792-8

Sección G. F51

Gremios

Ficha N. [redacted]

Nombres y Apellidos: IFRAN - SOMMA(1), Edmundo Héctor(2) Vicente(3)

Fecha y Lugar Nac.: 14.9.916(4) R.O.U.(5)

Cred. Civ.: Serie B.C.B.(6) N.° 3048(7) **Ced. Identidad:** 01-252.650(8)

Otros documentos: ..... (Pasaporte - Libreta Enrolam. - etc.)

Domicilio: Av. Italia 4251 (Ciudad o Localidad) Apto. 103 (Calle) Sector B.(9) (N.°) (Telef.)

Profesión: Jefe Existencias(10)

Foto

Cargo y Lugar: División Combustibles-Dpto. Program. y Control-Sector Existencias--ANCAP/(11)

Ideol. Política: ..... **Actuación:** DIRIGENTE GREMIAL D LA FEDERACION ANCAP

Datos Complementarios: .....

Apreciación General: .....

[redacted]

Ficha confeccionada: .....

FICHA COMPLEMENTARIA F2

Documento		079792 Antecedentes
Fecha	Origen	
1961	Sec. Gremios	- Pro-Srio. de la Federación Ancap por el período 1961-63.-
1.3.83	24613/83	Figura en una nómina de funcionarios de ANCAP, que fueron baja de dicha Administración. Fecha de Baja: 1.3.83. Motivo: Renuncia por acogerse a los beneficios jubilatorios.- Eval.A-L.(TJ)Ind.(I-II).-

S. I. D. 079793-6 Sub - Secc. A/N.

Ficha Nro. 2 Confec. 2 SET. 1975

Freen (2)

IFRAN LUJAMBIO (1) Frein Salvador
Apellidos Nombres

DOCUMENTOS: C/C. BQB 07774 C/I. .....
Serie Nro. Nro. Dpto.

OTROS DOC. .....
Pasaporte Lib. Enrol. etc.

NACIMIENTO: 38 años (1966) Uruguay
Fecha Lugar

DOMICILIO: Itá 2268 y Flamarión (1966)
Calle Nro. Teléf. Ciudad o Localidad

PROFESION U OCUPACION: Gomero

LUGAR: ..... CARGO: .....

IDEOLOGIA POLITICA: COMUNISTA CLASIFICACION: .....

DATOS COMPLEMENTARIOS: .....
Est. Civil Cónyuge Hijos

.....
Otros familiares

6 2278 (3)

F9

Fecha	Documentos	079793 ANTECEDENTES A REGISTRAR
28-5-75	Doc.958	-Afiliado al Partido Comunista el 29.12.66 con el Nº 26.660.- (Microfilm incautado a RODNEY ARISMENDI).-EVAL.: B - 2.- (U).-
17.7.74	Doc.1776	-Indica lo mismo que el Documento anterior.- Indica (3).- 8.11.78- Indica (1) y (2) Datos extraidos del Registro Cívico Nacional año (1971).-

FSB

JUNTA DE COMANDANTES EN JEFE — 079793 — Dep. I — Secc. I

S. I. D. — Sub Secc. A/N

Ficha Nro. _____ Confec. _____

IFRAN LUJAMBIO — Freen Salvador

Apellidos — Nombres

DOCUMENTOS: C/C BQB 7774 — C/I. _____

Serie — Nro. — Nro. — Dpto.

OTROS DOC. _____

Pasaporte — Lib. Enrol. — etc.

NACIMIENTO: _____

Fecha — Lugar

DOMICILIO: _____

Calle — Nro. — Teléf. — Ciudad o Localidad

PROFESION U OCUPACION: _____

LUGAR: _____ CARGO: _____

IDEOLOGIA POLITICA: _____ CLASIFICACION: _____

DATOS COMPLEMENTARIOS: _____

Est. Civil — [redacted] — Cónyuge — Hijos

Otros familiares

F54

Fecha	Documentos	079793 ANTECEDENTES A REGISTRAR
07.11.78		- ~~Delegado de Mesa por las listas~~ :1001-2001
Doc.1513		, en las elecciones nacionales del año 1971, por el Departamento de Montevideo . Circuito No. 1211
		(INFORME CORTE ELECTORAL).- (Pág.Nº 0332) (J)

J. C. J.
Dpto. 1

07 9 7 9 3 13 SET. 1976 VBT

Apellidos IFRAN

Nombres Frein Salvador

Documentos: C.C.BQB7774-38 años(1966)-Dom: Itú 2268-Gomero-Af. al P.C. Nº 26660-

Ant, Secc: A B C D E G V

☐ ☐ ☐ ☐ ☐ ☐ ☐

Secreto

079793 **ANTECEDENTES**

F56

Doc. 0001 de fecha 8.1.76 -qq-Vv.:B-2.-

MINISTERIO DE DEFENSA NACIONAL

S. I. D.

079794-4

Dep. I Secc. 1

Sub Secc. G

Ficha Nro. ____ Confec.____

IFRAN de FLEYTAS(6) FLEITAS(1) Gladys (6) Gladis(2).-

Apellidos Nombres

DOCUMENTOS: C/C ____ C/I. ____

Serie Nro. Nro. Dpto.

OTROS DOC. ____

Pasaporte Lib. Enrol. etc.

NACIMIENTO: ____

Fecha Lugar

DOMICILIO: ____

Calle Nro. Teléf. Ciudad o Localidad

PROFESION U OCUPACION: Profesora

LUGAR: ____ CARGO: ____

IDEOLOGIA POLITICA: ____ CLASIFICACION: ____

DATOS COMPLEMENTARIOS: ____

Est. Civil Cónyuge Hijos

Otros familiares

f52

Fecha	Documentos	079794 ANTECEDENTES A REGISTRAR
26-2-71	B.77.D.1 Ev.F-3.-	Figura en una nómina de Profesores de Enseñanza Secundaria, del interior (Afiliados a la Gremial de Profesores de Montevideo y Federación Nacional de Profesores) vinculados a actividades de proselitismo y agitación subversiva o simpatizantes de las mismas, en los años 1965/66/67/68.- Indica del (1) al (2).- (M).-
7/4/77	D. 307	-Figura en una relación de profesores que serían de tendencia izquierdista, contenida en un folleto publicado po por la Federación Nacional de Profesores de Enseñanza Secundaria, en ocasión de la elección de Consejeros, que se llevó a cabo en la ciudad de Salto, en los días 29 y 30 de Julio, entre los años 1969/1972.-(Eval.A-1)(LL).-

MINISTERIO DE DEFENSA NACIONAL

S. I. D. 079795-V.

Dep. I Sec. I

Sub Secc. [redacted]

Ficha Nro. [redacted] 12.81

IFRAN (Apellidos) Gloria Magdalena (Nombres)

DOCUMENTOS: C/C ____ (Serie) (Nro.) C/I. ____ (Nro.) (Dpto.)

OTROS DOC. ____ (Pasaporte) (Lib. Enrol.) (etc.)

NACIMIENTO: ____ (Fecha) (Lugar)

DOMICILIO: ____ (Calle) (Nro.) (Teléf.) (Ciudad o Localidad)

PROFESION U OCUPACION: Funcionaria del Liceo Nº4 (Zorrilla)

LUGAR: ____ CARGO: ____

IDEOLOGIA POLITICA: ____ CLASIFICACION: ____

DATOS COMPLEMENTARIOS: ____ (Est. Civil) (Cónyuge) (Hijos)

[redacted]

(Otros familiares)

Fs2

Fecha	Documentos	079795 ANTECEDENTES A REGISTRAR
5.12.81 P.D.6a6	Doc.10147 Nº339/81	05.12.81-En el día de ayer, personal de la D.I.I. concurrió al Liceo Nº4 a los efectos de realizar una investigación, con respecto a la aparición de un volante autoadhesivo en el baño de las damas de dicho centro de estudios, con la siguiente inscripción: "30 de Noviembre en 18-19:30' POR ELECCIONES LIBRES ¿ABAJO LA DICTADURA?". Interrogada la causante, manifiesta que el día 26 de noviembre p.pdo., en una de sus recorridas de rutina, encontró dicho volante Conjuntamente con el Director del mencionado Liceo, hizo la correspondiente denuncia en la Seccional 5ta. de Policía. Eval.A-1.-(JJ)

SERVICIO DE INFORMACION DE DEFENSA

079196-9

Fs 1

Dep. 1

Confeccionado el 13 de Mayo de 1970.-

VARIOS

FOTO

Apellidos IFRAN

Nombres Héctor

Fecha de Nacimiento

Lugar de Nacimiento

Est. Civil

Cred. Cívica Ced. Identidad

Otros Documentos

Ocupación

Padre

Madre

Domicilio Ciudad

Otros datos: Izquierdista.

[redacted]

FICHA COMPLEMENTARIA

DOCUMENTO		079796 ANTECEDENTES
Fecha	Origen	
11/X1/68	B.24/D.20	-Promovió la actuación de Marcos VELAZQUEZ, en la Peña Folklorica "Itacurú".-

FS 1

SERVICIO DE INFORMACION DE DEFENSA

Dep. 1

079797-7

Confeccionado el 20.11.71.

VARIOS

FOTO

Apellidos IFRAN ALTUCHE (1)

Nombres HECTOR [illegible] (2)

Fecha de Nacimiento 23 años (1976) (3)

Lugar de Nacimiento Uruguay (4)

Est. Civil Soltero (5)

Cred. Cívica

Céd. Identidad 23.729.(T.Tres)/ 1.745.242 (6)

Otros Documentos

Ocupación

Padre

Madre

Domicilio Sancho Panza 3147 (7)

Ciudad

Otros datos

FICHA COMPLEMENTARIA

fs2

DOCUMENTO		079797 ANTECEDENTES
Fecha	Origen	
8.10.71.	B.72.D.237	Ocupó la Universidad de la República el 8.10.71, siendo desalojado a las 16.00 horas por la fuerza pública. (W)
29.10.71	16/1	En diciembre de 1970 figura como Becario de la Universidad de la República, percibiendo un sueldo mensual neto de $ 14.850.oo. (E)
29.7.76 FD. 7 a 7	989	8.7.76 -Detenido al continuarse con las diligencias relacionada con integrantes de la "UJC". Inspeccionado su domicilio se incautó gran cantidad de material de izquierda.- (DD) Indica (1) a (7)
29.7.76 FD. 7 a 7	989	8.7.76 -Fue puesto a disposición de la JMI de 5to. Turno.- (DD)
27.7.76 FD. 7 a 7	961	16.7.76 -Por disposición del JMI de 5to. Turno recuperó la libertad.- (DD)
14.4.78		Por Oficio 130/D-I/78 se contestó a la Oficina Central de Información de personas

S. I. D. 079798-5

Sub - Secc. A/N.

Ficha Nro. 2 SET. 1975 Confec.

IFRAN RODRIGUEZ — Héctor Raúl

Apellidos — Nombres

DOCUMENTOS: C/C. BJA 12960 C/I.

Serie — Nro. — Nro. — Dpto.

OTROS DOC.

Pasaporte — Lib. Enrol. — etc.

NACIMIENTO: 33 años (1967) — Uruguay

Fecha — Lugar

DOMICILIO: Cuñapirú 1940 entre Constitución y Democracia (1967).-

Calle — Nro. — Teléf. — Ciudad o Localidad

PROFESION U OCUPACION: Vidriero .Trabaja por su cuenta.

LUGAR: — CARGO:

IDEOLOGIA POLITICA: COMUNISTA — CLASIFICACION:

DATOS COMPLEMENTARIOS:

Est. Civil — Cónyuge — Hijos

[redacted]

Otros familiares

F32

Fecha	Documentos	079798 ANTECEDENTES A REGISTRAR
28-5-75	Doc.958	-Afiliado al Partido Comunista el 19.09.67 con el Nº27.674.-
17.7.74	D.1776	(Microfilm incautado a RODNEY ARISMENDI).-EVAL.-B - 2.-(U).-

J. C. J.
Dpto. 1

079798

13 SET. 1976
153

Apellidos IFRAN GONZALEZ

Nombres Héctor Raúl

Documentos: C.C.BJA12960-33 años(1967)-Dom:Cuñapirú 1940-Vidriero-Af. al P.C. Nº 27674-

Ant, Secc: A B C D E G V

☐ ☐ ☐ ☐ ☐ ☐ ☐

Secreto

079798 **ANTECEDENTES**

B4

Doc. 0001 de fecha 8.1.76 -qq-Ev.:B-2.-

S. I. D.

079799-3

Sub - Secc. A/N.

Ficha Nro. 23 SET. 1975

IFRAN de GONZALEZ — Hortencia
Apellidos — Nombres

DOCUMENTOS: C/C. ____ Serie ____ Nro. ____ C/I. ____ Nro. ____ Dpto. ____

OTROS DOC. ____ Pasaporte ____ Lib. Enrol. ____ etc. ____

NACIMIENTO: 48 años (1967) — Uruguay
Fecha — Lugar

DOMICILIO: Villa San Andrés - Toledo - 6ta.Secc.de CANELONES (1967).
Calle — Nro. — Teléf. — Ciudad o Localidad

PROFESION U OCUPACION: Labores

LUGAR: ____ CARGO: ____

IDEOLOGIA POLITICA: COMUNISTA — CLASIFICACION: ____

DATOS COMPLEMENTARIOS: ____
Est. Civil — [redacted] Cónyuge — Hijos

Otros familiares

FS2

Fecha	Documentos	079799 ANTECEDENTES A REGISTRAR
28-5-75	Doc.958	-Afiliada al Partido Comunista el 26.07.67 con el Nº27.310.- (Microfilm incautado a RODNEY ARISMENDI).-EVAL.: B - 2.- (U).-

J. C. J.

13 SET. 1973

Dpto. 1

079799

Apellidos IFRAN de GONZALEZ

Nombres Hortencia

48 años(1967)-Dom: Toledo(Canelones)-

Documentos: Iabores-Af. al P.C. Nº 27310-

Ant, Secc: A B C D E G V

☐ ☐ ☐ ☐ ☐ ☐ ☐

Secreto

079799 **ANTECEDENTES** Fs/

Doc. 0001 de fecha 8.1.76 -qq-Ev.:B-2.-

Fs1

079800-9

JUNTA DE COMANDANTES EN JEFE

S. I. D.

Dep. I Secc. I

Sub Secc. A/N

Ficha Nro. _____ Confec._____

IFRAN SOMMA — Apellidos

Hugo Ignacio — Nombres

DOCUMENTOS: C/C BCA 15601 (Serie / Nro.) C/I. _____ (Nro. / Dpto.)

OTROS DOC. _____ (Pasaporte / Lib. Enrol. / etc.)

NACIMIENTO: _____ (Fecha / Lugar)

DOMICILIO: _____ (Calle / Nro. / Teléf. / Ciudad o Localidad)

PROFESION U OCUPACION: _____

LUGAR: _____ CARGO: _____

IDEOLOGIA POLITICA: _____ CLASIFICACION: _____

DATOS COMPLEMENTARIOS: _____ (Est. Civil / Cónyuge / Hijos)

_____ (Otros familiares)

F52

Fecha	Documentos	079800 ANTECEDENTES A REGISTRAR
07.11.78		- Delegado de Mesa por las listas :1001-2001
Doc.1513		, en las elecciones nacionales del año 1971, por el Departamento de Montevideo . Circuito No. 2272-2306 (INFORME CORTE ELECTORAL).- (Pág.Nº 0332) (J)

FS1

JUNTA DE COMANDANTES EN JEFE 079801-F Dep. I Secc. I

S. I. D. Sub Secc. A/N

Ficha Nº ..... Confec. 26/6/81

IFRAN DOMINGUEZ — Apellidos
Julieta Adelina — Nombres

DOCUMENTOS: C/C FAA 28.644 — Serie / Nº
C/I. 25.763 (Treinta y Tres) — Nº / Dpto.

OTROS DOC. ..... — Pasaporte / Lib. Enrol. / etc.

NACIMIENTO: 11/2/52 — Fecha
Treinta y Tres — Lugar

DOMICILIO: Celedonio Rojas Nº 226 — Calle / Nº
Teléf.
Treinta y Tres — Ciudad o Localidad

PROFESION U OCUPACION: Empleada

LUGAR: Escritorio "Diego Ortiz" CARGO: .....

IDEOLOGIA POLITICA: ..... CLASIFICACION: .....

DATOS COMPLEMENTARIOS: ..... — Est. Civil / Cónyuge / Hijos

Padres: Romeo y Odilia — Otros familiares

52

Fecha	Documentos	079801 ANTECEDENTES A REGISTRAR
	J.P.T.y Tres.	-Catalogada como izquierdista en base a vinculaciones permanentes, constatadas por la Policía.-(C.H.C.P. Nº 11 Secc. 1a. Treinta y Tres del 7/6/78-INGRESO).-
23/5/81	D.460	-26/9/80 -En la fecha eleva recurso ante el Delegado del SID en el Dpto. de Treinta y Tres por adjudicación de C.H.C.P. Categoría "B", el que es elevado a este Servicio el 8/X/80.- (U)
18/6/81	D.5060	-Por exp. Nº 401/D-I/81 se comunica al Sr. Delegado que esta Dirección ha resuelto otorgar C.H.C.P. Categoría "A" a la causante.-(U)

Imp. Nacional 716/79

079802-5 V.

FS1

JUNTA DE COMANDANTES EN JEFE

S. I. D.

Dep. I Secc. I

Sub Secc. ANX

Ficha Nº ..... Confec. 29.6.81

IFRAN AGUIAR — Apellidos

Lilian Imelda — Nombres

DOCUMENTOS: C/C ..... Serie ..... Nº ..... C/I. ..... Nº ..... Dpto. .....

OTROS DOC. ..... Pasaporte ..... Lib. Enrol. ..... etc. .....

NACIMIENTO: 22 años en 1979 — Fecha — Uruguay — Lugar

DOMICILIO: Villagrán 2655 — Calle — Nº — Teléf. — Ciudad o Localidad

PROFESION U OCUPACION: .....

LUGAR: ..... CARGO: .....

IDEOLOGIA POLITICA: ..... CLASIFICACION: .....

DATOS COMPLEMENTARIOS: ..... Cónyuge [redacted] Est. Civil: Soltera Hijos .....

Otros familiares .....

F5-2

079802

Fecha	Documentos	ANTECEDENTES A REGISTRAR
30.11.79 PD 306/79	1680	-1.11.79.-Continuando las actuaciones judiciales en relación a la causa NAVIA COLOMBO - ESPERT ILLIARZA,la causante fue detenida.,quién permanece a disposición del Juzgado Ldo.de Instrucción de 2do.turno.Eval:A-1.(TT)
30.11.79 PD 313/79	1686	-8.11.79.-El Sr.Juez actuante ordenó que fuera conducida ante su presencia,quién posteriormente decretó su libertad.Eval:A-1.(TT)
30.11.79 P.D.312	1685	7.11.79- Fue detenida nuevamente para ser indagada, por disposición del Juez Ldo. de Instrucción de 2do.Turno.Eval: A-1(M).-

Imp. Nacional 716/

JUNTA DE COMANDANTES EN JEFE 079802 V. F53

S. I. D.

Dep. I Secc. I

Sub Secc. XXX

Ficha Nº ..... Confec. 22.7.81

IFRAN AGUIAR — Apellidos

Lidia Dayemira — Nombres

DOCUMENTOS: C/C ..... (Serie / Nº) C/I. 1.361.765 (Nº / Dpto.)

OTROS DOC. ..... (Pasaporte / Lib. Enrol. / etc.)

NACIMIENTO: 25 años en 1979 (Fecha) Uruguay (Lugar)

DOMICILIO: José Villagrán 2655 (Calle / Nº / Teléf. / Ciudad o Localidad)

PROFESION U OCUPACION: .....

LUGAR: ..... CARGO: .....

IDEOLOGIA POLITICA: ..... CLASIFICACION: .....

DATOS COMPLEMENTARIOS: ..... (Cónyuge) [redacted] Soltera (Est. Civil) (Hijos)

..... (Otros familiares)

F54

Fecha	Documentos	079802 ANTECEDENTES A REGISTRAR
30.11.79 PD 314/79	1687	-9.11.79.-Continuando con las actuaciones judiciales referentes a la causa NAVIA COLOMBO - ESPERT ILLIARZA,en el día de ayer fue detenida la causante,quién es prostituta. Se encuentra a disposición de la Justicia Letrada de Instrucción de 2do.Turno.Eval:A-1.(TT)
30.11.79 PD 315/79	1688	-10.11.79.-El Sr.Juez Ldo.de Instrucción de 2do.Turno,en el día de ayer,decretó su libertad.Eval:A-1.(TT)

Imp. Nacional 116/79

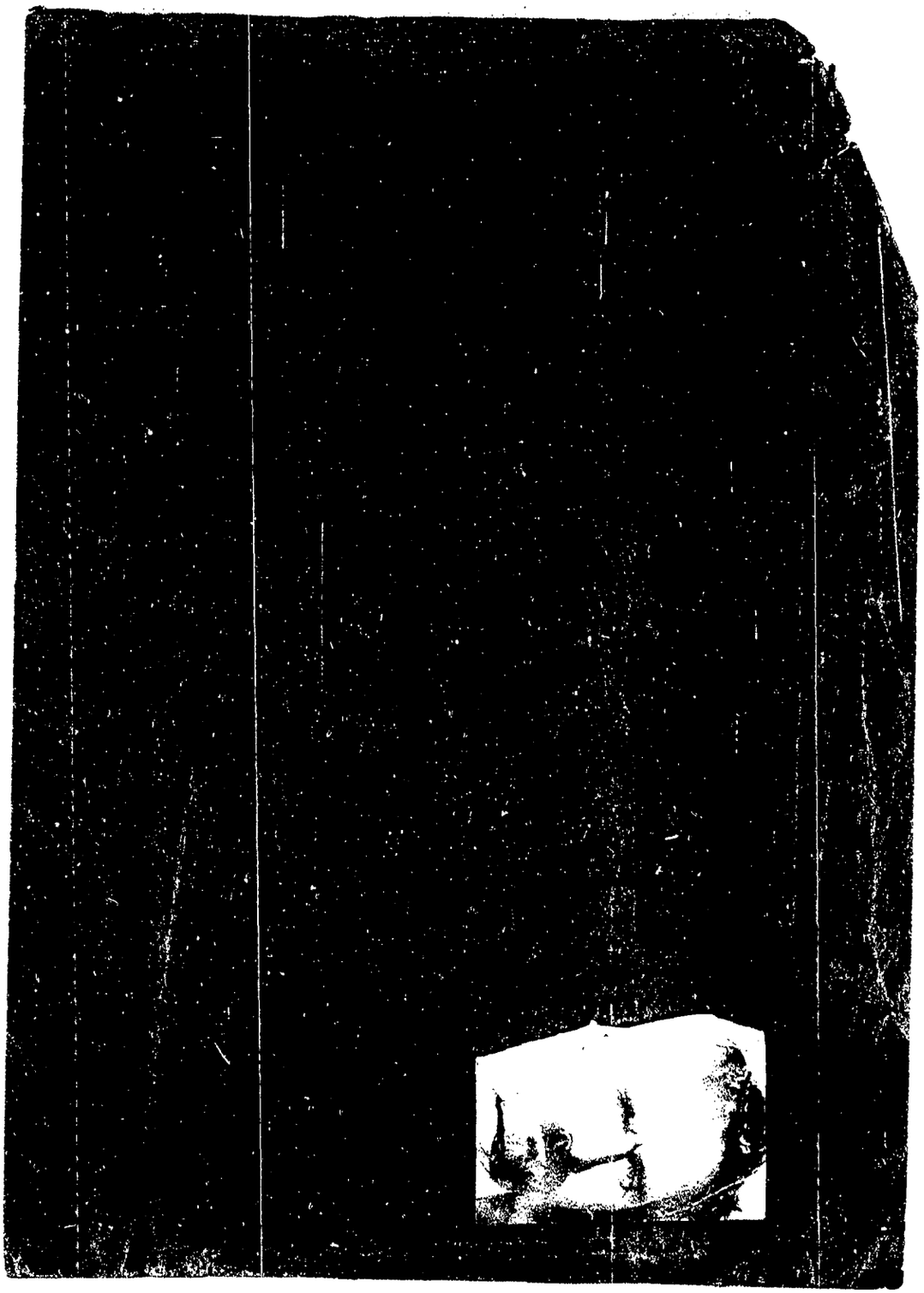

FICHA COMPLEMENTARIA

53

DOCUMENTO		El 12/5/73 se constató la pérdida de la parte complementaria de la ficha.-
Fecha	Origen	ANTECEDENTES
		079803
14/5/73	D.900 PEI RM3	-Intervino en una acción que consistió en causar daños a una fábrica que quedaba cerca de la Destilería de ANCAP en La Teja. En la acción intervinieron Ruben Sassanoy "Carlos" (Hugo Ignacio Cremella Aguilera). El atentado fué negativo como consecuencia de que el explosivo después de colocado no explotó.(GG).-
28/5/73. 21/5/73.	D.1133. Doc.1029. PEI. RM.3.	
28/5/73.	Doc.1133. PEI.RM..3.	Integrante del Aparato Militar del MIR. En setiembre de 1966 viajó a China Comunista por el MIR, con el fin de recibir instrucciones de Tiro, Marchas y para profundizar su instrucción sobre el Marxismo.- (GG).-
22/5/73.	Doc.1104. PEI.RM.3.	El P.C.R. poseé una estación de Servicios sita en J.Requena y Bvar.España, la cual fué comprada con dinero enviado desde CHINA COMUNISTA, la referida Estación figura a su nombre.(bb).
22/7/73.	Doc.859 Cdo.FF.CC	Fue detenido junto a otros extremistas en la Ciudad de Salto Fue puest o a disposición de la Justicia Militar. Realizó tareas de cobertura para la organización.Viajó a ChinaComunista, donde fue adoctrinado en guerrilla y tiro.- Indica (00)
4.9.73 JPM PM	2691 Julio/73(DD)	
31/5/73	Dom.1253 P.E.I.	-Detenido el día 16/5/73. Integrado al M.I.R por Ruben SASSANO en el año 1963. Actúa en los primeros años dentro de la Sección Propaganda;posteriormente en la Comisión Obrera,encargado conjuntamente con Enrique BERHAU de retirar el periódico clandestino "VOZ REBELDE",el que era editado en "COMUNIDAD DEL SUR". Intervino en dos atentados; uno de ellos contra la Fábrica DUPERIAL de la Teja,y el otro contra la firma

FICHA COMPLEMENTARIA

DOCUMENTO		079803 ANTECEDENTES
Fecha	Origen	
		BOURROUCHS. Aparece legalmente como pantalla del M.I.R en la compra de una Estación de Servicio,la que es puesta a su nombre,cuyo funcionamiento produciría ingresos para el Movimiento.-(C.C)
11/7/73	D.1610 PEI RM3	- Se detenido por personal del Dpto. II - II,por su vinculación a actividades sediciosas y es puesto a disposición de la Justicia Militar.- (GG).-
2.8.73	Cdo.FF.CC N ro.875 Doc.2093	-Fue procesado por la Justicia Militar por los delitos que se establecen: "ASOCIACIONES SUBVERSIVAS".-(OO)
4.9.73 JPM PM	2691 Anexo 2	(DD)
15/8/73	2390	Concurrió a un campamento realizado en turismo de 1970 en C.Mercedes en los montes del Ao. Bequelé, la asistencia fue de 15 a 20 personas integrantes del PCR de todo el País. Los temas tratados fueron la manera de encarar las nuevas actividades del PCR (reclutamiento, lineamientos generales, actuar a nivel de sindicatos, etc). Eval. A-1.- (DD) Indica⑥
4.9.73 JPM PM	2691 Julio/973	Figura en una relación de los principales dirigentes del MIR, a noviembre de 1969.- (DD)
		44 vo. Titular a la Junta Departamental de Paysandú en las listas del FIDEL de las elecciones de 1962.-

IFRAN ETCHAMENDI Luis Ciriaco

F5

FECHA	DOCUMENTOS	079803 ANTECEDENTES A REGISTRAR
~~7/7/77~~	~~Doc.0411~~	~~Figura en una relación de integrantes del P.C.R. (Partido Comunista~~
~~I. Interno~~	~~no.~~	~~Revolucionario). Detenido en el Bn.I. No.12.- Indica:(9).- (i).~~
20.5.77	Doc.0475 FT	Figura en una nómina de privados de libertad en el ámbito del Ejército al 6.8.76.- Lugar de Reclusión: B.I.R.No.1.- Eval.A-1.- (i).
20.5.77 PME	475 B	6.8.76 -Detenido el 16.5.73. Eval. A - 1.- (DD)
12/7/78	Doc.814	-Figura en relación de Movimientos de Recluídos al 31/5/78.Fué CONDENADO el 16/5/78 a 16 años de Penitenciaría.-JUEZ:M.1ra.I.4to.T.-FECHA DE DETENIDO:16/5/73.-ANTECEDENTES:Art.60(V)CPM,132 inciso 6o.,137,210 CPO.- Eval.A-1.- (i).
29.4.78 Inf.Bn.I.	Doc.351 No.7	-Citado en las declaraciones de Miguel Angel CORREA BRAVO como integrante de una delegación compuesta por: Sérgio BENAVIDEZ,Humberto Yamandú EROSA,Eduardo MARIANI PETRONI y el declarante,a China Popular,desde Set.96 a Feb.967 aproximadamente.Dicho viaje se realizó con el fin de tener un curso de estudio sobre la experiencia de la Revolución China. Eval.D-3 (MM).-
07/III/979		- Se contestó por OF. No 052/OI/79 a O.C.I.P.

FE6

FECHA	DOCUMENTOS	079803 ANTECEDENTES A REGISTRAR
16.02.82	D. 5757/81/ 22	-Figura en una relacion de la Corte Electoral, de ciudadanos inscriptos en el Registro Civico Nacional, que se encuentran comprendidos en el Art. 1, Literal "B" del Acto Institucional No. 4, con prohibicion de ejercer el derecho de voto. (Procesados por delitos de "Lesa Nacion").EVALUACION A-1(VL) Indica (10) (11)
16.02.82	D.6004/81/ 31	-Se encuentra comprendido en el Art.1o. literal b) del Acto Institucional No.4,por haber sido procesado el 31 / V /1973 por los delitos previstos en. C.P.M. 60(V) CAP. 6 BIS, 7, 7 C.P.O. 132 INC. 6, 137, 56, 210 y 54 EVALUACION A-1 (LA)
02.9.82.	D.10330	Manifiesta en Actas que en 1967 viajó a la Ciudad de Mercedes, realizando contactos con Nebio Ariel MELO CUESTA en el domicilio de éste.-Eval.A-1.-(FE)
10.283.	D.24324	FECHA DE DETENIDO: 17.5.73, UNIDAD CAPTORA: Bn.I. No.7, CONDENADO: 16 años, FECHA DE LIBERTAD PROBABLE: 17.5.89, Art.60(V) CPM, 132 inc.6,137,210 CPO.=Eval.A-1.-(FE)

079803 B7

FECHA	DOCUMENTOS	IFRAN ECHAMENDI ANTECEDENTES A REGISTRAR Luis Mariaco
2/5/83	26057/314 Pag. 450	1971/73-En información referente al P.C.R. obtenida por el Dpto. III/SID en este período se establece: El causante esta detenido en Uruguay. Eval:A-2 (P) Indica idem. doc. 1104/73, aportando la siguiente información: Se establece que Nancy CORREA de IFRAN manifiesta en actas que fue invitada en 1963 por el causante a concurrir a reuniones en la calle Heredia 4444 integrandose de esa forma al MIR. Héctor GOMEZ LOMBARDI declara en actas que conoció al causante junto con: Mario Eden [illegible], Humberto EROSA, Pablo SAPRIZA cuando los transportó a la vivienda de este ultimo a Durazno.- 13/3/73- Detenido por Reg. C.4 a solicitud de la R.M. 3.,trasladado a la ciudad de Salto el 25.5.73,siendo sometido a la Justicia Militar. -1963:Fue reclutado por:RUBEN SAZZANO al MIR,actuó durante los primeros años dentro de la seccion propaganda,posteriormente en la Comisión,era encargado conjuntamente con:BERHAU de retirar el períodico clantino "VOZ REBELDE" que era editado en comunidad "Del Sur"consiguiendose el plano para el mismo en la coo-

FECHA	DOCUMENTOS	079803 ANTECEDENTES A REGISTRAR FSP
		perativa obrera gráica cita en Misiones 1230. -1966:Concurre a China Comunista,a invitación efectuada por Luis [illegible]ALLARES,viajando conjuntamente con Yamandú [illegible]OSA,Sergio DE[illegible]VIDEZ,Eduardo MA[illegible]NI, y Miguel COORREA.Eval:A-2.Indica (14) al (16) (R).
23.5.83	24746/83 Pág.020	-3.3.83:Figura en una relación de detenidos en el EMR 1° procedente de la E.M.E.Detenido el 16.5.73 Pertenece al E.C.Eval:A-1.(7).
23.5.83.	18378/83	-2.9.82:Ficha del E.M.R.1 establece:Detenido el 17.5. 73,-Procesado por el Art.60(V) ley 14068.Pertenece al M.L.N.Colaborador M.I.R.Eval:B-2.(7).

FS1

079804-1

MINISTERIO DE DEFENSA NACIONAL
S. I. D.

Ficha confeccionada el 6/9/72

Dep. I Secc. I
Sub-Secc. A/N
Ficha Nro. ..... Confec. .....

IFRAN — Apellidos
María Rosa — Nombres

DOCUMENTOS: C/C. ..... Serie ..... Nro. — C/I. ..... Nro. ..... Dpto.

OTROS DOC. ..... Pasaporte ..... Lib. Enrol. ..... etc.

NACIMIENTO: ..... Fecha ..... Lugar

DOMICILIO: ..... Calle ..... Nro. ..... Teléf. ..... Ciudad o Localidad

PROFESION U OCUPACION: .....

LUGAR: ..... **CARGO:** .....

IDEOLOGIA POLITICA: Comunista. **CLASIFICACION:** .....

DATOS COMPLEMENTARIOS: ..... Est. Civil [redacted] Conyuge ..... Hijos .....

..... Otros familiares

Fs2

Fecha	Documentos	079804 ANTECEDENTES A REGISTRAR
1971.	Listas 1001y143 T.y TRES	-Candidato en el 95 lugar a la Junta Departamental por las listas del P,Comunista, en las elecciones de 1971. "PP".-

Fs1

JUNTA DE COMANDANTES EN JEFE 079805-8 Dep. I Secc. 1

S. I. D.

Sub Secc. A/N

Ficha Nro. ____ Confec. 7.7.78

IFRAN ARTUCHE — María Rosa

Apellidos — Nombres

DOCUMENTOS: C/C ..... Serie ..... Nro. C/I. ..... Nro. ..... Dpto.

OTROS DOC. ..... Pasaporte ..... Lib. Enrol. ..... etc.

NACIMIENTO: ..... Fecha ..... Lugar

DOMICILIO: ..... Calle ..... Nro. ..... Teléf. ..... Ciudad o Localidad

PROFESION U OCUPACION: Docente -Enseñanza Secundaria

LUGAR: ..... CARGO: .....

IDEOLOGIA POLITICA: ..... CLASIFICACION: .....

DATOS COMPLEMENTARIOS: ..... Est. Civil ..... Cónyuge ..... Hijos

[redacted]

Otros familiares

Fs2

Fecha	Documentos	079805 ANTECEDENTES A REGISTRAR
3.7.78 PEI 62/0/978	787	14.6.78 -Figura en una relación de docentes de Enseñanza Secundaria que se hallan afiliados al P. Comunista, habiendole correspondido el No. 55.622. Eval. A - 1.- (DD)

8/2/84

11941 / 82
PAG. 1569

- POSEE ANTECEDENTES EN EL CO.NA.E -
EVAL - A - 1 (CC0) INDICA ( ) ( ) ( )

SERVICIO DE INFORMACION
DE DEFENSA
Dep. 1

Fs 1

079806 Confeccionado el 18 ABR. 1974

V A R I O S

FOTO

Apellidos IFRAN

Nombres Mario

Fecha de Nacimiento

Lugar de Nacimiento

Est. Civil

Cred. Civica Céd. Identidad

Otros Documentos

Ocupación

Padre

Madre

Domicilio Villa Regina (Rio Negro). Ciudad

Otros datos [redacted]

FICHA COMPLEMENTARIA

FS2

DOCUMENTO		079806 ANTECEDENTES
FECHA	ORIGEN	
9.10.73	Doc. 3291	Figura en una relación de direcciones y teléfonos encontrados en el despacho del ex-Senador Enrique Erro.--qq--.

Fs1 [redacted]

SERVICIO DE INTELIGENCIA

Div. I (Seguridad)

Sección .....

MINISTERIO DE DEFENSA NACIONAL
SERVICIO DE INTELIGENCIA DE DEFENSA

Ficha N.o ..... confeccionada el 17/XI/964.

079807-4

Foto

Apellidos IFRAN FUENTES

Nombres Mario

Fecha de Nacimiento: .....

Lugar de Nacimiento: .....

Cred. Civ.: ..... Ced. Identidad: .....

Prontuario: ..... F. Censal: .....

Padre: .....

Madre: .....

Domicilio: ..... Ciudad: .....

Otros datos (Documentos y señas personales) .....

[redacted]

FICHA COMPLEMENTARIA

52

Documento			070807 Antecedentes
Nº	Fecha	Origen	
	28/VII/964.	B-54-D-1.	En el domicilio del Sr. Adémar Silva, sito en la calle Estéban O. Viera Nº827 de la ciudad de Pelo, se constituyó un llamado Comité del "Movimiento por la vuelta dd la Legalidad en Brasil", el cual integra en calidad de Secretario General
	29/VII/964.	B-24-D-3.	

FSI

JUNTA DE COMANDANTES EN JEFE 079808-2

S. I. D.

Dep. I Secc. 1

Sub Secc. A/N

Ficha Nro. _____ Confec. _____

IFRAN DIAZ — Apellidos

Miriam Cristina — Nombres

DOCUMENTOS: C/C BDA 45150 — Serie Nro. — C/I. _____ — Nro. Dpto.

OTROS DOC. _____ — Pacaporte Lib. Enrol. etc.

NACIMIENTO: _____ — Fecha Lugar

DOMICILIO: _____ — Calle Nro. Teléf. Ciudad o Localidad

PROFESION U OCUPACION: _____

LUGAR: _____ CARGO: _____

IDEOLOGIA POLITICA: _____ CLASIFICACION: _____

DATOS COMPLEMENTARIOS: _____ — Est. Civil Cónyuge Hijos

[redacted]

Otros familiares

F52

Fecha	Documentos	079808 ANTECEDENTES A REGISTRAR
07.11.78		- Delegado de Mesa por las listas:no presentó
Doc.1513		, en las elecciones nacionales del año 1971
		por el Departamento de Montevideo . Circuito No. 924
		(INFORME CORTE ELECTORAL).- (Pág.N° 0332) (J)

F51

079809-0

JUNTA DE COMANDANTES EN JEFE

S. I. D.

Dep. I Secc. I

Sub Secc. A/N

Ficha Nro. _____ Confec. 6/10/77

IFRAN RODRIGUEZ — Apellidos

Nery — Nombres

DOCUMENTOS: C/C _____ (Serie / Nro.) C/I. ICA 2293 (Nro. / Dpto.)

OTROS DOC. _____ (Pasaporte / Lib. Enrol. / etc.)

NACIMIENTO: 19/12/42 (Fecha) _____ (Lugar)

DOMICILIO: Catalán 260 (Calle / Nro.) Salto Nuevo (Teléf.) Constitución (Ciudad o Localidad) Salto

PROFESION U OCUPACION: Jornalero ANCAP URDE

LUGAR: _____ CARGO: _____

IDEOLOGIA POLITICA: _____ CLASIFICACION: _____

DATOS COMPLEMENTARIOS: _____

Est. Civil [illegible] Cónyuge Hijos

Otros familiares

F52

Fecha	Documentos	079809 ANTECEDENTES A REGISTRAR
30/6/76	D. 0571	-Afiliado al Partido Comunista No. 60.950 desde el 16/10/71. Presentado por Andrés Cardozo y Ortilio Osmar Chácharo. Eval. B-1 (U).-
10.10.81	———	Se contestó Memo(A)N°1982/81 para el Dpto. II E.M.E. (BB)

30/4/76 Fs 3

J. C. I. 079809
Dpto. 1

Apellidos IFRAN RODRIGUEZ

Nombres Nery

Documentos: AFILIADO AL PARTIDO COMUNISTA No. 60.950

Ant. Secc. A B C D E G V

☐ ☐ ☐ ☐ ☐ ☐ ☐

Secreto

079809 ANTECEDENTES

FECHA INGRESO: 16/10/71

EDAD: 19/12/42

DOMICILIO: Catalán 260 -Salto Nuevo - Constitución-

PROFESION: Jornalero ANCAP URUE

DOCUMENTO: ICA 2293

30/4/76 - D. 0571 - Eval. B-1 (U).-

S. I. D.

079810-8

Sub - Secc. A/N.

Ficha Nro. 2 SET. 1975

IFRAN — Orestes

Apellidos — Nombres

DOCUMENTOS: C/C. ____ C/I. ____

Serie — Nro. — Nro. — Dpto.

OTROS DOC. ____

Pasaporte — Lib. Enrol. — etc.

NACIMIENTO: ____

Fecha — Lugar

DOMICILIO: La dirección es en Montevideo.-

Calle — Nro. — Teléf. — Ciudad o Localidad

PROFESION U OCUPACION: ____

LUGAR: ____ CARGO: ____

IDEOLOGIA POLITICA: COMUNISTA CLASIFICACION: ____

DATOS COMPLEMENTARIOS: ____

Est. Civil — Cónyuge — Hijos

____

Otros familiares

52

Fecha	Documentos	079810 ANTECEDENTES A REGISTRAR
28-5-75	Doc.958	-Afiliado al Partido Comunista con el Nº00293.-(Microfilm incautado a RODNEY APISMENDI).EVAL/: B - 2.-.-(U).-

J. C. J.
Dpto. 1

079810 13 SET. 1976

Apellidos IFRAN

Nombres Orestes

Documentos: Af. al P.C. Nº 293-Carece de datos-

Ant, Secc: A B C D E G V

☐ ☐ ☐ ☐ ☐ ☐ ☐

Secreto

079810 **ANTECEDENTES** Fs4.

Doc. 0001 de fecha 8.1.76 -gg-Ev.:B-2.-

SERVICIO DE INFORMACION
DE DEFENSA
Dep. 1

[redacted]-6

Fsl

Confeccionado el 9.2.73

VARIOS

FOTO

Apellidos IFRAN DE TORALES

Nombres Rosa

Fecha de Nacimiento

Lugar de Nacimiento

Est. Civil

Cred. Cívica Céd. Identidad

Otros Documentos

Ocupación

Padre [redacted]

Madre

Domicilio Ciudad

Otros datos [redacted]

CHIESA Hnos. Ltda. - 8.000 - 3 - 72

FICHA COMPLEMENTARIA

A52

DOCUMENTO 079811

Fecha	Origen	ANTECEDENTES
NOV.1971	LISTA 988 PDC F.A	Candidato en el 81.lugar a la Junta Departamental por el dpto. de Durazno sub lema Frente Duraznense/SS/

[redacted] SERVICIO DE INTELIGENCIA
División I
(Seguridad)

MINISTERIO DE DEFENSA NACIONAL
SERVICIO DE INFORMACION DE DEFENSA
M / F
079812-4

Sección F51
Act. Ant. Nac. [redacted]
Ficha N.º [redacted]

Nombres y Apellidos: IGANIAN, Raúl.

Fecha de Nacimiento: .....

Lugar de Nacimiento: .....
(País - Ciudad o Localidad - etc.)

Foto

Cred. Civ.: Serie ..... N.º ..... Ced. Identidad: .....

Otros documentos: .....
(Pasaporte - Libreta Enrolam. - etc.)

Domicilio: .....
(Ciudad o Localidad) (Calle) (N.º) (Telef.)

Filiación:
- Edad Aparente ..... Color del Cutis .....
- Color del Cabello ..... Estatura Aproximada .....
- Complexión ..... Aspecto Social .....
- Señas particulares .....
- .....

[redacted]

Ficha confeccionada en Montevideo, el 11 de mayo de 1964.-

079812

ACTIVIDADES

(1) Laborales: Profesión ..... Lugar de trabajo .....

Cargo ..... Antigüedad .....

Otras Actividades .....

.....

(2) Políticas: Ideología ..... Actuación .....

Antecedentes .....

Antecedentes familiares .....

(3) Sociales: Estado Civil ..... Religión ..... Figuración .....

Grado Instrucción ..... Lugares que frecuenta .....

(4) Económicas: Situación ..... Capital aprox. ..... Vehículo .....
marca y N.o

Otros datos .....

Datos Complementarios .....

Apreciación Personal Gral. .....

.....

.....

IGARTUA, FICHA COMPLEMENTARIA Raúl.- Fs 3

Documento		079812 Antecedentes
Fecha	Origen	
16-[illegible]-964.	B-72-D-17.-	- En el allanamiento practicado por la Jefatura de Policía de Montevideo, en la calle Acevedo Díaz Nº 1868, domicilio de Jorge HERNANDEZ, además de encontrarse abundante propaganda trótskista, se encontró el nombre del reseñado como contacto en Regusci Voulminot.-

079813-2

VICIO DE INFORMACION DE DEFENSA

Dep. 1

Confeccionado el 15 AGO 1974 Fs1

VARIOS

35

FOTO

Apellidos IGARZABAL

Nombres

Fecha de Nacimiento

Lugar de Nacimiento

Est. Civil

Cred. Cívica Céd. Identidad

Otros Documentos

Ocupación Estudiante. Jefe de la Secc. Consolidación de Adeudos.-

Padre

Madre

Domicilio Ciudad

Otros datos

[redacted]

FICHA COMPLEMENTARIA

F52

DOCUMENTO		079813 ANTECEDENTES
FECHA	ORIGEN	
14.6.74.	Doc. 1460 (Ev. B-2)	-Figura en una relación de funcionarios de la Direcc.Gral. de Impuestos Directo.- -IZQUIERDISTA.- (W) 14/12/77-MEMO.(A) No 3349/977-C-2/ESMACO.- (W) 07/JUN/978.- Se hizo Memo (A) 1375/978 para el Dpto.C-2/ESMA (SS).-

MINISTERIO DE DEFENSA NACIONAL

Dep. I F51 Sec

S. I. D. 079814-0

Sub-Secc. G

Ficha Nº ..... Confecl 0

IGARZABAL ARAUJO — Armenzur R.
Apellidos — Nombres

10/1/58

DOCUMENTOS: C|C ..... C|I .....
Serie — Nº — Nº — Dpto.

OTROS DOC.: .....
Pasaporte — Lib. Enrol. — etc.

NACIMIENTO: .....
Fecha — Lugar

DOMICILIO: .....
Calle — Nº — Telef. — Ciudad o Localidad

PROFESION U OCUPACION: Obrero Rural (Remolachera)

LUGAR: Ciudad de Paysandú. **CARGO** .....

IDEOLOGIA POLITICA ..... **CLASIFICACION** .....

DATOS COMPLEMENTARIOS .....
Est. Civil — Conyuge — Hijos

.....
otros familiares

DOCUMENTOS	079814 ANTECEDENTES A REGISTRAR	Fs2
8-III-Gl-st-6-D-2-	Con motivo de la huelga de los Remolacheros de la ciudad de Paysandú fué entrevistado por Julio Alonso Cronista de El Popular manifestando su adhesión a la misma y la decisión de continuar la huelga hasta alcanzar los reclamos establecidos por el Sindicato de Obreros Rurales.-	

S. I. D. 079815-7

Sub - Secc. A/N.
Ficha Nro. 3 SET. 1975

IGARZABAL — Blanca
Apellidos — Nombres

DOCUMENTOS: C/C. ..... C/I. .....
Serie — Nro. — Nro. — Dpto.

OTROS DOC. .....
Pasaporte — Lib. Enrol. — etc.

NACIMIENTO: 25 años (1968) — Uruguay
Fecha — Lugar

DOMICILIO: Calle 2 No.2308 y Gibraltar
Calle — Nro. — Teléf. — Ciudad o Localidad

PROFESION U OCUPACION: Doméstica

LUGAR: ..... CARGO: .....

IDEOLOGIA POLITICA: COMUNISTA CLASIFICACION: .....

DATOS COMPLEMENTARIOS: .....
Est. Civil — Cónyuge — Hijos

.....
Otros familiares

B2

079815

Fecha	Documentos	ANTECEDENTES A REGISTRAR
28-5-75 17.7.74	Doc.958 D. 1776	-Afiliada al Partido Comunista el 17.12.68 con el Nº36.022.- (Microfilm incautado a RODNEY ARISMENDI).-EVAL.: B - 2.- (U).-

J. C. J.
Dpto. 1

079815 13 SET. 1976 53

Apellidos IGARZABAL

Nombres Blanca

Documentos: 25 años(1968)-Dom: Calle "2" 2308-
Doméstica-Af. al P.C. Nº 36022-

Ant, Secc: A B C D E G V

☐ ☐ ☐ ☐ ☐ ☐ ☐

Secreto

F54

079815 **ANTECEDENTES**

Doc.0001 de fecha 8.1.76 -qq-Ev.:B-2.-

079816-5

Fsl

SERVICIO DE INFORMACION DE DEFENSA

Dep. 1

Confeccionado el 23.IV.1976.

VARIOS

FOTO

Apellidos IGARZABAL de OLIVERA

Nombres Gladys.

Fecha de Nacimiento

Lugar de Nacimiento

Est. Civil

Cred. Cívica Céd. Identidad

Otros Documentos

Ocupación

Padre

Madre

Domicilio Ciudad

Otros datos:

[redacted]

Fs 2

FICHA COMPLEMENTARIA

DOCUMENTO		ANTECEDENTES
Fecha	Origen	079816
15.III.72.	D.77.B.3	-Figura en un boletín de "Durazneños con el Frente Amplio" del comité de Durazneños ,residentes en Montevideo .Editado en noviembre de 1971 .- (JT)

SERVICIO DE INTELIGENCIA

MINISTERIO DE DEFENSA NACIONAL
SERVICIO DE INFORMACION DE DEFENSA

M / F

Ficha Nº 0798F1-30

Confeccionada .....

Foto

Apellidos IGARZABAL

Nombres Luis Zenon

Fecha de Nacimiento:

Lugar de Nacimiento:

Cred. Civ.: Ced. Identidad:

Prontuario: F. Censal:

Padre:

Madre:

Domicilio: Ciudad: Durazno.-

Otros datos (Documentos y señas personales) Estudiante de Preparatoria de Du-
razno.- Profesor de Historia y Filosofía del Liceo "Dr. Miguel C. Rubino". (Durazno).

[redacted]

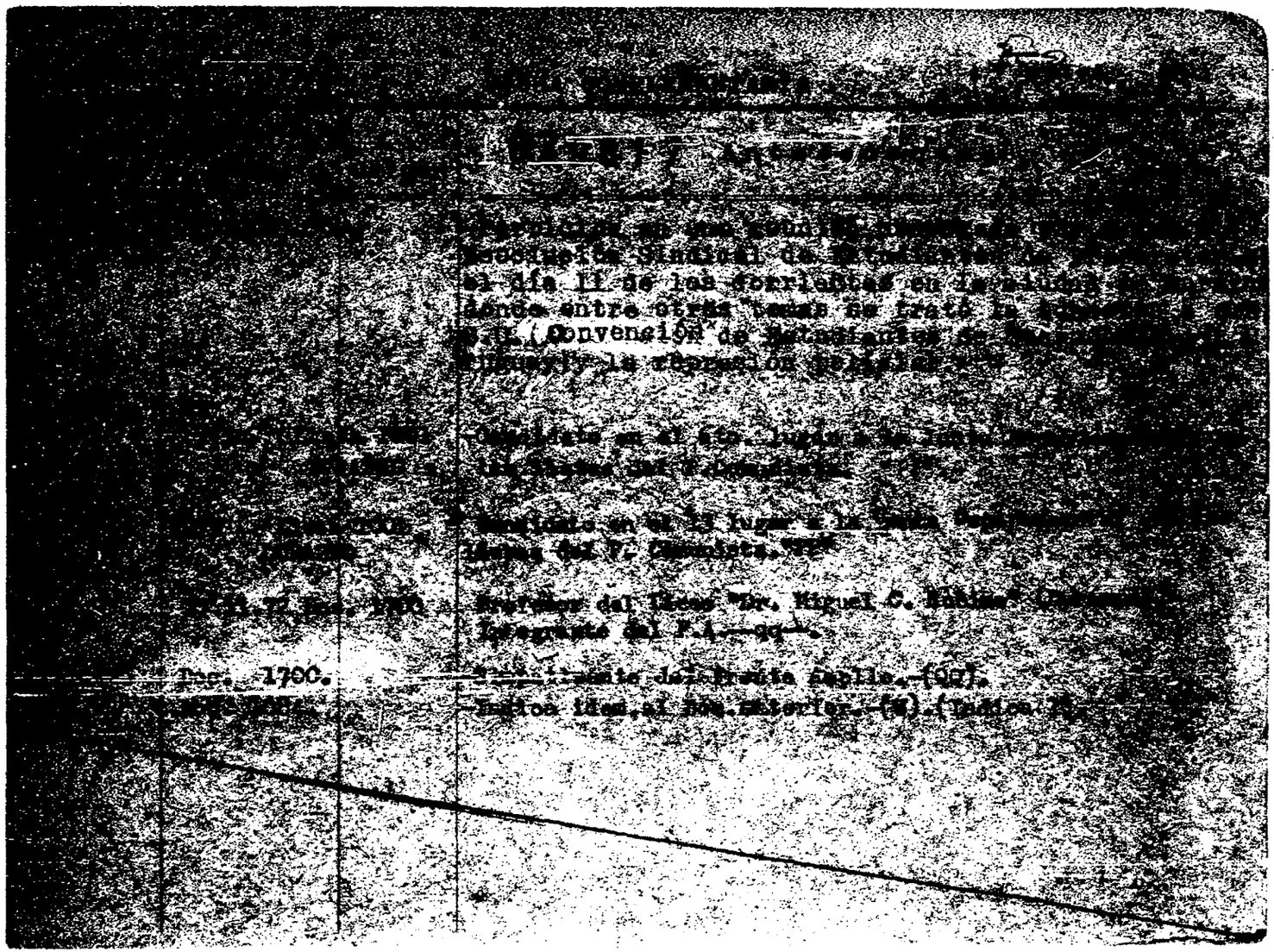

F53

J. C. J.

Dpto. 1

079817

Apellidos IGARZABAL

Nombres Luis Zenón

Documentos: C.C.: RCA 805

Ant, Secc.	A	B	C	D	E	G	V
	X						

Secreto

079817 **ANTECEDENTES** F54

22.5.76 Doc. 0719 Eval. B-1.- (S).-

F. de Nac.: 12.4.22

Dom.: Localidad - Colonia Rossvelt

Ocup.: Ganadero - Agricultor

Afil. No.: 62855

F. de Ing.: 30.5.70

2.4.79

FS1

JUNTA DE COMANDANTES EN JEFE 079818-1

S. I. D.

Dep. I Secc. I

Sub Secc. A/N

Ficha Nro. _____ Confec._____

IGARZABAL ZIPITRIA — Apellidos

MABEL BEATRIZ — Nombres

DOCUMENTOS: C/C BQA- 14289 — Serie Nro. C/I. ..... Nro. Dpto.

OTROS DOC. ..... Pasaporte Lib. Enrol. etc.

NACIMIENTO: ..... Fecha Lugar

DOMICILIO: ..... Calle Nro. Teléf. Ciudad o Localidad

PROFESION U OCUPACION: .....

LUGAR: ..... CARGO: .....

IDEOLOGIA POLITICA: ..... CLASIFICACION: .....

DATOS COMPLEMENTARIOS: ..... Est. Civil Cónyuge Hijos

[redacted]

Otros familiares

Fecha	Documentos	079818 ANTECEDENTES A REGISTRAR
7.11.78	Doc.1513	- Delegado de Mesa por las listas 90.- , en las elecciones nacionales del año 1971 , por el Departamento de Montevideo.- . Circuito No. 2146.- (INFORME CORTE ELECTORAL).- (Pág.N° 0326) (M).-

SERVICIO DE INFORMACION
DE DEFENSA
Dep. 1

079818

F53

Confeccionado el 24 JUN 1974

V A R I O S

FOTO

Apellidos IGARZABAL SIPITRIA

Nombres Mabel Beatriz

Fecha de Nacimiento 25 años en 1973

Lugar de Nacimiento Uruguay

Est. Civil Soltera

Cred. Cívica _____ Céd. Identidad _____

Otros Documentos _____

Ocupación _____

Padre _____

Madre _____

Domicilio Gaetano 1022. Ciudad _____

Otros datos _____

FICHA COMPLEMENTARIA

F5 4

DOCUMENTO		079818 ANTECEDENTES
FECHA	ORIGEN	
14.VIII.73	Doc.2324	- Fué detenida conjuntamente con otra personas cuando se encontraban en las inmediaciones del la Universidad arrojando panfletos y haciendo explotar petardos.-(SS)-
14.VIII.73	Doc.2333	- Fu'e internadd en el Cilindro Municipal.-(SS)-

Fecha confeccionada el 5/5/73

MINISTERIO DE DEFENSA NACIONAL 079819-9

S. I. D.

Dep. 1 **E** Sec. 1

Sub-Secc. A/N

Ficha Nº____ Confec.____

Fs1

IGARZABAL DE MOURA — Apellidos

María Graciela — Nombres

DOCUMENTOS: C/C.____ Serie ____ Nro. C/I.____ Nro. ____ Dpto.

OTROS DOC. ____ Pasaporte ____ Lib. Enrol. ____ etc.

NACIMIENTO: ____ Fecha ____ Lugar

DOMICILIO: ____ Calle ____ Nro. ____ Teléf. ____ Ciudad o Localidad

PROFESION U OCUPACION: ____

LUGAR: ____ CARGO: ____

IDEOLOGIA POLITICA: ____ CLASIFICACION: ____

DATOS COMPLEMENTARIOS: ____ Est. Civil ____ Cónyuge ____ Hijos

____ Otros familiares

F52

079819

Fecha	Documentos	ANTECEDENTES A REGISTRAR
31/1/73 Anex.1B	Doc.240 P.P.I. E.M.G.E.	Fué liberada bajo vigilancia por orden del Jefe del Bn. Ing.3. con fecha 13/1/73. Debe presentarse en el Bn.Ing.5. (H).
11/1/1973	D.16 J.P.M.(Nr.1)	- Fué dejada en libertad al que se encontraba detenida en la JPM, a disp. del Poder Ejecutivo.-(C.C)

079820-F

Fs1

MINISTERIO DE DEFENSA NACIONAL
S. I. D.

Dep. I Secc I
Sub-Secc. A/N Mont.
Ficha N.o ..... Confec. 28-XII-970

IGARZABAL Raúl
Apellidos Nombres

DOCUMENTOS: C/C ..... C/I .....
Serie N o N.o Dpto.

OTROS DOC. .....
Pasaporte Lib. Enrol. etc.

NACIMIENTO .....
Fecha Lugar

DOMICILIO: .....
Calle N.o Teléf. Ciudad o Localidad

PROFESION U OCUPACION: .....

LUGAR: ..... CARGO: .....

IDEOLOGIA POLITICA ..... CLASIFICACION .....

DATOS COMPLEMENTARIOS .....
Est. Civil Conyuge Hijos

[redacted]

.....
Otros familiares

f52

Fecha	Documentos	079820 ANTECEDENTES A REGISTRAR
10-XI-70	77/88	-Sindicado como Comunista.-

FS1

079821-5

P. E.

JUNTA DE COMANDANTES EN JEFE

S. I. D.

Dep.I Secc. I

Sub Secc. **A/N**

Ficha Nro. ..... Confec. 18.3.83

IGARZABAL ZIPITRIA — Apellidos

Raúl — Nombres

DOCUMENTOS C/C. ..... Serie ..... Nro. ..... C/I. ..... Nro. ..... Dpto.

OTROS DOC. ..... Pasaporte ..... Lib. Enrol. ..... etc.

NACIMIENTO: ..... Fecha ..... Lugar

DOMICILIO ..... Calle ..... Nro. ..... Teléf. ..... Ciudad o Localidad

PROFESION U OCUPACION: .....

LUGAR: ..... CARGO: .....

IDEOLOGIA POLITICA: ..... CLASIFICACION: .....

DATOS COMPLEMENTARIOS: ..... Est. Civil ..... Cónyuge ..... Hijos

..... Otros familiares

F52

FECHA	DOCUMENTOS	079821 ANTECEDENTES A REGISTRAR
18.3.83	24023/83	-Autor conjuntamente con Luis Eduardo FRANCO, María Ines CLAUS TRONCOSO y Enrique H. GUTIERREZ ARCE, del denominado "robo del siglo", efectuado en perjuicio de la Capilla San Cono de la C. Florida. Posee antecedentes por actividades subversivas, integración de un CAT, participación en operativos que tenían como finalidad hurtar dinero para el M.L.N(TO); caso concreto el asalto a La Mundial S.A..- Por otra parte estuvo estrechamente vinculado a Oscar Andres CABRERA FERNANDEZ-integrante del P.C.- el que fue procesado por actividades subversivas.- Posteriormente fue detenido por su participación en el robo a la Capilla San Cono, siendo visitado en la cárcel por CABRERA FERNANDEZ.-Eval.C-3.-(TJ)

JUNTA DE COMANDANTES EN JEFE

S. I. D. 079822-3

Dep. I [redacted] Secc. I

Sub Secc. A/N

Ficha No. ..... Confec. 3.6.83

IGARRABAL ..... Teresita .....
Apellidos Nombres

DOCUMENTOS: C/C. ..... **C/I.** .....
Serie No. No. Dpto.

OTROS DOC. .....
Pasaporte Lib. Enrol. etc.

NACIMIENTO: .....
Fecha Lugar

DOMICILIO: .....
Calle No. Teléf. Ciudad o Localidad

PROFESIÓN U OCUPACIÓN: ...Abogada.....

LUGAR: ..... **CARGO:** .....

IDEOLOGÍA POLÍTICA: ..... **CLASIFICACIÓN:** .....

DATOS COMPLEMENTARIOS .....
Est. Civil Cónyuge Hijos

.....
Otros familiares

FECHA	DOCUMENTOS	070822 ANTECEDENTES A REGISTRAR	F52
3.6.83.	27311/01 al 10	En 1983 se desempeña como Defensora de Oficio de menores. 25/3/83: En el expediente "ESTEVEZ FOGLIANI, María y LAÑO RUBENS c/LOPEZ Ana María" Fa.T.C. 90/82 (arch. 161/82) presentó escrito ante el Sr. Juez de Menores de 3er. Turno estableciéndose que un sedicioso detenido y luego liberado del E.M.R. Nº.1 "después de cunplir una condena de casi 4 años por problemas políticos debió abandonar el país por razones de seguridad personal".- Eval.A-2.-(FE)	

JUNTA DE COMANDANTES EN JEFE
S. I. D.

079823-1

V

Dep. I Secc. I

Sub. Secc. XXIX

Ficha N.º ..... Confec. 18.8.82

IGELKA RUBISTEIN de SPALTER (Apellidos) Rita (Nombres)

DOCUMENTOS: C/C ..... (Serie) ..... (N.º) C/I. ..... (N.º) ..... (Dpto.)

OTROS DOC. ..... (Pasaporte) ..... (Lib. Enrol.) ..... (etc.)

NACIMIENTO: 36 años en 1982 (Fecha) Uruguay (Lugar)

DOMICILIO: ..... (Calle) ..... (N.º) ..... (Teléf.) ..... (Ciudad o Localidad)

PROFESION U OCUPACION: .....

LUGAR: ..... CARGO: .....

IDEOLOGIA POLITICA: ..... CLASIFICACION: .....

DATOS COMPLEMENTARIOS: Casada (Est. Civil) Menajín SPALTER AUSTER (Cónyuge) ..... (Hijos)

.....

Otros familiares

[redacted]

Fecha	Documentos	079823 ANTECEDENTES A REGISTRAR	152
13.8.82	17750/PD	-12.8.82.-A raíz de haberse incautado una receta adulterada por el medicamento Delgotrix S en la Farmacia Rafaana compareció en la D.I.I. quién manifestó que por padecer de obesidad le solicitó a su esposo que es Dr. una receta de dicho medicamento por una sola caja.Eval:A-1.(TT)	
16.8.82	17779/PD	-Según declaraciones de la propietaria de la farmacia Gladys GONZALEZ INTROINI se establece que notó que el número de la receta por el mencionado medicamento estaba enmendado y además que se las entregó a dos mujeres jóvenes y no a la causante. Interrogado el cadete de la farmacia manifestó que días atrás le llevó a su domicilio un pedido,no entregándole una caja de Delgotrix ya que la causante no encontraba la receta correspondiente. Reinterrogada corroboró lo dicho por el cadete por lo que recuperó su libertad.Eval:A-1.(TT)	

S. I. D.

079824-9

Sub - Secc. A/N.

Ficha Nro. 3 SET. 1975

IGENA	Abel Antonio
Apellidos	Nombres

DOCUMENTOS: C/C. ______ Serie ______ Nro. ______ C/I. ______ Nro. ______ Dpto. ______

OTROS DOC. ______ Pasaporte ______ Lib. Enrol. ______ etc.

NACIMIENTO: 21 años (1949) (Fecha) — Uruguay (Lugar)

DOMICILIO: Galarza entre Ferreira y Sanchez (Calle) ______ Nro. ______ Teléf. ______ SORIANO (1949) (Ciudad o Localidad)

PROFESION U OCUPACION: Empleado

LUGAR: Papelera PAMER CARGO: ______

IDEOLOGIA POLITICA: COMUNISTA CLASIFICACION: ______

DATOS COMPLEMENTARIOS: ______ Est. Civil ______ Cónyuge ______ Hijos

______ Otros familiares

[illegible]

FS2

Fecha	Documentos	079824 ANTECEDENTES A REGISTRAR
28-5-75	Doc.958	-Afiliado al Partido Comunista el 20.06.49 con el No.02569.-
		(Microfilm incautado a RODNEY ARISMENDI).-EVAL.: B - 2.- (U).-

J. C. J.

Dpto. 1

07982 43 SET. 1976

Apellidos IGENA

Nombres Abel Antonio

Documentos: 21 años(1949)-Dom: Dpto.Soriano-Empl. de la PAMER-Af. al P.C. Nº 2569-

Ant, Secc: A B C D E G V

☐ ☐ ☐ ☐ ☐ ☐ ☐

Secreto

079824 **ANTECEDENTES**

F56

Doc. 0001 de fecha 8.1.76 -qq-Ev.:B-2.-

SERVICIO DE INFORMACION DE DEFENSA

Dep. 1

V A R I O S

079825-6

Confeccionado el 17.12.75

FS1

FOTO

Apellidos IGGIANU FOGGI

Nombres Anabel

Fecha de Nacimiento 23 años(1975)

Lugar de Nacimiento Uruguay

Est. Civil Soltera

Cred. Cívica ..... Céd. Identidad .....

Otros Documentos .....

Ocupación .....

Padre .....

Madre .....

Domicilio ..... Ciudad .....

Otros datos .....

[redacted]

CHIESA Hnos. Ltda. - 2.500 - 9/75

FSL

FICHA COMPLEMENTARIA

DOCUMENTO		079825 ANTECEDENTES
Fecha	Origen	
24.9.75 PD. 07.00	1739 a 07.00	19.9.75 -Detenido como corolario del procedimiento en el que fue apresado por la J.P. de Canelones Mario Elidio Alvarez Pons -quién efectuaba reuniones clandestinas en una finca sita en "Carrasco del Sauce" en la que se incautó literatura Marxista Leninista y panfletos del P. Comunista.- (DD)

SERVICIO DE INFORMACION
DE DEFENSA
Dep. 1

079826-4

FS1

Confeccionado el 16.12.75

V A R I O S

FOTO

Apellidos IGGIANU POGGI

Nombres Raquel

Fecha de Nacimiento 21 años(1975)

Lugar de Nacimiento Uruguay

Est. Civil Soltera

Cred. Cívica ..... Céd. Identidad .....

Otros Documentos .....

Ocupación .....

Padre .....

Madre .....

Domicilio ..... Ciudad .....

Otros datos .....

[redacted]

CHIESA Hnos. Ltda. - 2.500 - 9/75

FICHA COMPLEMENTARIA

Fs £

DOCUMENTO		079826 ANTECEDENTES
Fecha	Origen	
24.9.75 PD. 07.00 a	1739 07.00	19.9.75 -Detenido como corolario del rpocedimiento en que fue apresado por J.P. de Canelones Mario Elidio Alvarez Pons -efectuaba reuniones clandestinas en una finca de "Carrasco del Sauce" en la que se incautó literatura Marxista -Leninista y panfletos del P. Comunista.-(DD)

079827-2

13 de Abril de 1972 Fs1

MINISTERIO DE DEFENSA NACIONAL
S. I. D.

Dep. 1 **PE** 1
Sub-Secc. A/N
Ficha Nro. ..... Confec. .....

IGLECIAS FERNANDEZ (Apellidos) Juan Manuel (Nombres)

DOCUMENTOS: C/C. ..... (Serie / Nro.) C/I. 1.165.792 (Nro.) Montevideo (Dpto.)

OTROS DOC. ..... (Pasaporte / Lib. Enrol. / etc.)

NACIMIENTO: 22 Años (1972) (Fecha) ..... (Lugar)

DOMICILIO: Itacumbu (Calle) 4059 entre Torricelli (Nro. / Teléf.) Montevideo (Ciudad o Localidad)

PROFESION U OCUPACION: Soldador de Autógena en la Escuela Industrial

LUGAR: ..... CARGO: .....

IDEOLOGIA POLITICA: ..... CLASIFICACION: .....

DATOS COMPLEMENTARIOS: Soltero (Est. Civil) ..... (Hijos)

Madre; Iris Diamela FERNANDEZ ARTIGAS
(Otros familiares)

F52

Fecha	Documentos	079827 ANTECEDENTES A REGISTRAR
24/3/72.	Doc.566	En el dia 24/3/72, fue allanada su casa,donde fue incautada una pistola Marca Borsa de procedencia Argentina No.38660 Cal. 22 Largo y y una hoja de papel manuscrita,en la que habla de varias empresas citando la desocupación de las mismas,por lo tanto el reseñado fue detenido y posteriormente fue dejado en Libertad.(BB).
11/4/972	D-998	Fue allanado el domicilio de su novia Myrianm Raquel MACHAIN FERNDEZ, donde se le menciona en el interrogatorio efectuado a la misma.(NN)

15/3/73.

MINISTERIO DE DEFENSA NACIONAL
S. I. D.

PE Fsl

Dep. 1 [redacted] c. 1
Sub-Secc. A/N
Ficha Nº_____ Confec._____

079828-0

IGLECIAS BIANCHI — Apellidos
María de los Angeles — Nombres

DOCUMENTOS: C/C._____ Serie _____ Nro. _____ C/I._____ Nro. _____ Dpto. _____

OTROS DOC. _____ Pasaporte _____ Lib. Enrol. _____ etc. _____

NACIMIENTO: _____ Fecha _____ Lugar _____

DOMICILIO: 6 de Abril (Calle) 1346 (Nro.) 50-01+97. (Teléf.) Montevideo (Ciudad o Localidad)

PROFESION U OCUPACION: Estudiante. Quimica.

LUGAR: Inst. "La Mennais". CARGO: _____

IDEOLOGIA POLITICA: _____ CLASIFICACION: _____

DATOS COMPLEMENTARIOS: _____ Est. Civil _____ Cónyuge _____ Hijos _____

_____ Otros familiares [redacted]

Fs2

Fecha	Documentos	079828 ANTECEDENTES A REGISTRAR
6/X/72.	Doc.3421.	Es sospechosa de estar vinculada al M.L.N.,pertenecería a un C.A.T., es usada por los elementos activistas del Inst. "La Mennais".(bb).=

Fs1

SERVICIO DE INFORMACION DE DEFENSA
Dep. I

Sección .....

MINISTERIO DE DEFENSA NACIONAL
SERVICIO DE IN... confeccionada el 27-VI-966.-
M/F
079829-8

FOTO

Apellidos IGLESIA

Nombres Antonio

Fecha de Nacimiento: .....

Lugar de Nacimiento: .....

Cred. Cív.: ..... Ced. Identidad: .....

Prontuario: ..... F. Censal: .....

Padre: .....

Madre: .....

Domicilio: Carlos M.Ramírez 290 Ap.1 Ciudad: Montevideo

Otros datos (Documentos y señas personales) .....

FICHA COMPLEMENTARIA

FSS

Documento			079829 ANTECEDENTES
Nº	Fecha	Origen	
	15-VI-966	77/15	-Suscriptor de propaganda comunista rusa distribuída por Editorial Pueblos Unidos.Domicilio Carlos M.Ramírez 290 Ap.1,Montevideo.-
	Julio/966	77/28+	
	+ Bvd. E.2		30.NOV.977.- Se contestó por Memo (A) No.4037/977 para F.U.N.S.A. - (SS)-

SERVICIO DE INFORMACION DE DEFENSA

Dep. 1

079830-6.

Fs 1

Confeccionado el 9.9.75

V A R I O S

FOTO

Apellidos IGLESIA TRAVERSO

Nombres Antonia

Fecha de Nacimiento 46 años(1975)

Lugar de Nacimiento Uruguay

Est. Civil Casada

Cred Cívica ..... Céd. Identidad .....

Otros Documentos .....

Ocupación Empleada -"Compañía de Fosforos Montevideana S.A"

Padre .....

Madre .....

Domicilio Bvar. José B.y Ordoñez 4685 Ciudad .....

Otros datos .....

[redacted]

Imp. CHIESA Hnos. Ltda. 10.000 - 12 - 73

fs2

FICHA COMPLEMENTARIA

DOCUMENTO		079830 ANTECEDENTES
Fecha	Origen	
7.6.75 PD. 07.00	1062 a 07.00	29.5.75 -Detenido por vinculación con "Hurtos" que se vienen cometiendo en la "Compañía de Fosforos Montevideana S.A.". En base a sus declaraciones se inspecionó su domicilio donde se incautaron cajas de fósforos hurtadas a la fábrica.- (DD)
7.6.75 PD. 07.00	1061 a 07.00	31.5.75 -Procesada y remitida a la carcel por así haberlo decretado el J.L.I.de 1er . Turno, al hallarse incursa en el delito de "Hurto".- (DD)

SERVICIO DE INFORMACION
DE DEFENSA
Dep. 1

070831-4

Fs1

Confeccionado el 13 de febrero de 1973

VARIOS

FOTO

Apellidos IGLESIA

Nombres Elena

Fecha de Nacimiento

Lugar de Nacimiento

Est. Civil

Cred. Cívica Céd. Identidad

Otros Documentos

Ocupación Médico

Padre

Madre

Domicilio Ciudad

Otros datos

[redacted]

CHIESA Hnos. Ltda - 8.000 - 3 - 72

FICHA COMPLEMENTARIA

52

DOCUMENTO		179831 ANTECEDENTES
Fecha	Origen	
19/7/1972	D. 2236	—Su nombre aparece en una lista de activistas del Frente Amplio integrante del "Movimiento de Lucha", en la ciudad de Florida. Pertenece al grupo del Dr. SUSENA (Detenido).-(J).-

SERVICIO DE INTELIGENCIA
División I
(Seguridad)

MINISTERIO DE DEFENSA NACIONAL
SERVICIO DE INFORMACION DE DEFENSA
M / F
070832-2

Fsl

Sección -A-
Act. Ant. Nac.
Ficha N.º [redacted]

Nombres y Apellidos: IGLESIA Enrique

Foto

Fecha de Nacimiento: .....

Lugar de Nacimiento: .....
(País - Ciudad o Localidad - etc.)

Cred. Civ.: Serie ..... N.º ..... Ced. Identidad: .....

Otros documentos: .....
(Pasaporte - Libreta Enrolam. - etc.)

Domicilio: .....
(Ciudad o Localidad) (Calle) (N.º) (Telef.)

Filiación
- Edad Aparente ..... Color del Cutis .....
- Color del Cabello ..... Estatura Aproximada .....
- Complexión ..... Aspecto Social .....
- Señas particulares .....
- [redacted]

Ficha confeccionada en Montevideo el 14 de mayo de 1963.-

079832

FS2

ACTIVIDADES

(1) Laborales: Profesión Servicio Social Lugar de trabajo .....

Cargo ..... Antigüedad .....

Otras Actividades .....

.....

(2) Políticas: Ideología COMUNISTA ..... Actuación .....

Antecedentes .....

Antecedentes familiares .....

(3) Sociales: Estado Civil ..... Religión ..... Figuración .....

Grado Instrucción ..... Lugares que frecuenta .....

(4) Económicas: Situación ..... Capital aprox. ..... Vehículo .....
marca y N.o

Otros datos .....

Datos Complementarios .....

Apreciación Personal Gral. .....

.....

.....

FICHA COMPLEMENTARIA Enrique F53

Documento		079832 Antecedentes
Fecha	Origen	
30.XI.961	El Popular	Firmante de un manifiesto de Universitarios por la Unión de las Izquierdas.
21.XII.961	El Popular	Propició acto del Partido Comunista en el cine Victoria.
9.I.75	Doc. 09	- Viajó en el año 1964 a la URSS y en el año 1972 a Cuba.-(SS)-

SERVICIO DE INFORMACION
DE DEFENSA
Dep. 1

Sección .....

MINISTERIO ... NACIONAL ... M/F
SERVICIO ... DE DEFENSA
Ficha Nº 079833 confeccionada el 27-I-66

FOTO

Apellidos **IGLESIA FASCETTO**

Nombres **Milton** Oscar

Fecha de Nacimiento: **27 años**

Lugar de Nacimiento: .....

Cred. Civ.: ..... Ced. Identidad: .....

Prontuario: ..... F. Censal: .....

Padre: .....

Madre: .....

Domicilio: **Sarandí 942** Ciudad: **Pando**

Otros datos (Documentos y señas personales) .....

Empleado del Banco República.- Profesor del Liceo de Pando.-

Fc2

FICHA COMPLEMENTARIA

DOCUMENTO Nº	FECHA	ORIGEN	079833 ANTECEDENTES
	11-XII-65	35/7	-Empleado del Banco República.Casado,27 años de edad,domiciliado en Sarandí 942 de la ciudad de Pando.Fue detenido en oportunidad de encontrarse en una Asamblea realizada dentro del Banco,siendo la misma violatoria de las Medidas Prontas de Seguridad existentes en ese momento.- Es también Profesor del Liceo de Pando.
	21-X-65	75/2166	-El reseñado figura en una relación de personas que fueron detenidas por violacion a la Medidas Prontas de Seguridad, que fueron decretadas por el Consejo Nacional de Gobierno. Su detención se realizó por parte de la Pilicía en el Departamento de Montevideo.-
	28/IX/979	- - - -	Se contestó en [redacted] Constancia de Habilitación para Cargos Públicos Nº 1600/79 de la Secc. 11a. a nombre del causante.-(PP).-

31.7.75 FSI

MINISTERIO DE DEFENSA NACIONAL
S. I. D.

079834-8

Dep. I Secc. I
Sub - Secc. G
Ficha Nro.____ Confec.____

IGLESIAS
Apellidos

Nombres

DOCUMENTOS: C/C.____ C/I.____
Serie Nro. Nro. Dpto.

OTROS DOC.____
Pasaporte Lib. Enrol. etc.

NACIMIENTO:____
Fecha Lugar

DOMICILIO:____
Calle Nro. Teléf. Ciudad o Localidad

PROFESION U OCUPACION: Funcionario de ANCAP Médico

LUGAR: Servicio Médico CARGO: Médico

IDEOLOGIA POLITICA:____ CLASIFICACION:____

DATOS COMPLEMENTARIOS:____
Est. Civil Conyuge [redacted] Hijos

Otros familiares

F52

Fecha	Documentos	079834 ANTECEDENTES A REGISTRAR
5.6.75	1026	Figura en lista de personal de ANCAP, ocupó el local del ENte. (Eval.A-6) (K)

F53

MINISTERIO DE DEFENSA NACIONAL 079834

S. I. D.

Dep. I. 7.10.74 Secc, I
Sub - Secc. G
Ficha Nro. ____ Confec. ____

IGLESIAS
Apellidos

Nombres

DOCUMENTOS: C/C. ____ C/I. ____
Serie Nro. Nro. Dpto.

OTROS DOC. ____
Pasaporte Lib. Enrol. etc.

NACIMIENTO: ____
Fecha Lugar

DOMICILIO: ____ Dpto. MONTEVIDEO
Calle Nro. Teléf. Ciudad o Localidad

PROFESION U OCUPACION: Doctor

LUGAR: A.N.C.A.P. CARGO: ____

IDEOLOGIA POLITICA: ____ CLASIFICACION: Activista

DATOS COMPLEMENTARIOS: ____
Est. Civil Conyuge Hijos

____
Otros familiares

F54

Fecha	Documentos	079834 ANTECEDENTES A REGISTRAR
20.8.73	D. 2449	Trabaja también en el Hospital Maciel.- Es activista.- Evaluación A-6.-(I).-

11 JUN 1974 E1

MINISTERIO DE DEFENSA NACIONAL
S. I. D.

079835-9

Dep. I Secc. I
Sub - Secc. G
Ficha Nro.____ Confec.____

IGLESIAS
Apellidos

Nombres

DOCUMENTOS: C/C.____ Serie ____ Nro. C/I.____ Nro. ____ Dpto.

OTROS DOC. ____ Pasaporte ____ Lib. Enrol. ____ etc.

NACIMIENTO: ____ Fecha ____ Lugar

DOMICILIO: Guadalupe 1612 Calle — Nro. — 29.42.41 Teléf. — Ciudad o Localidad

PROFESION U OCUPACION: Bancario (1)

LUGAR: ____ **CARGO:** ____

IDEOLOGIA POLITICA: ____ **CLASIFICACION:** Dgte. Bancario (2)

DATOS COMPLEMENTARIOS: ____ Est. Civil ____ Conyuge ____ Hijos

[redacted]

Otros familiares

F52

Fecha	Documentos	079835 ANTECEDENTES A REGISTRAR
30.7.76	2298	Aparece en lista incautada a Manuel Lorenzo San Martín se presume, dgte. bancario, indica 1 y 2. (K)

Fecha de confeccionado 9/5/972

079836-3

PE Fsl

MINISTERIO DE DEFENSA NACIONAL
S. I. D.

Dep. I Secc. I

[redacted]

Ficha Nro..... Confec. .....

IGLESIAS
Apellidos

Nombres

DOCUMENTOS: C/C. ..... Serie ..... Nro. C/I. ..... Nro. ..... Dpto.

OTROS DOC. ..... Pasaporte ..... Lib. Enrol. ..... etc.

NACIMIENTO: ..... Fecha ..... Lugar

DOMICILIO: Cerrito 327 Apto. Piso 1.- Calle Nro. Teléf. Montevideo Ciudad o Localidad

PROFESION U OCUPACION: Despachante de Aduana.-

LUGAR: ..... **CARGO:** .....

IDEOLOGIA POLITICA: ..... **CLASIFICACION:** .....

DATOS COMPLEMENTARIOS: ..... Est. Civil [redacted] Conyuge ..... Hijos

..... Otros familiares

F52

Fecha	Documentos	079836 ANTECEDENTES A REGISTRAR
30/4/972	D-831	Se presume que Elder (ó Igler)Duarte,esté introduciendo armas al País para el MLN,y que la persona que estaría gestionando su entrada,sería un tal Iglesias.(MN)

MINISTERIO DE DEFENSA
SERVICIO DE INFORMACION DE DEFENSA

M/F

Ficha Nº ..... confeccionada el ..... 10/...

079837

FOTO

Apellidos IGLESIAS

Nombres

Fecha de Nacimiento:

Lugar de Nacimiento:

Cred. Civ.: Ced. Identidad:

Prontuario: F. Censal:

Padre:

Madre:

Ciudad:

Otros datos (Documentos y señas personales)

FICHA COMPLEMENTARIA

Documento			079837 ANTECEDENTES
[illegible]	Fecha	Origen	
[illegible]	1965		En un impreso titulado "Boletin de Solidaridad" edi- do por la Central de Trabajadores del Uruguay, se pide su libertad ya que fué detenido con motivo d las medidas Prontas de Seguridad.-

MINISTERIO DE DEFENSA NACIONAL

S. I. D. 079838-9

20 MAR 1974

Dep. I Secc. A

Sub - Secc. G

Ficha Nro.____ Confec.____

IGLESIAS (Apellidos) Alberto (Nombres)

DOCUMENTOS: C/C.____ (Serie / Nro.) C/I.____ (Nro. / Dpto.)

OTROS DOC.____ (Pasaporte / Lib. Enrol. / etc.)

NACIMIENTO:____ (Fecha / Lugar)

DOMICILIO:____ (Calle / Nro. / Teléf. / Ciudad o Localidad)

PROFESION U OCUPACION:____

LUGAR:____ CARGO:____

IDEOLOGIA POLITICA:____ CLASIFICACION:____

DATOS COMPLEMENTARIOS:____ (Est. Civil / Conyuge / Hijos)

(Otros familiares)

Fecha	Documentos	079838 ANTECEDENTES A REGISTRAR [redacted] F52
12/9/78	2929	Candidato de las elecciones universitarias, lista 116, para integrar la Asamblea del Claustro de la Facultad de Derecho. Orden Estudiantil. Lema: "Agrupación Batllista Universitaria". (K) 17.5.78- Se contestó por MEMO(A)Nº 913/978 para el Dpto. II del E.M.E.-qq-.

CIVIL Y GOBIERNO

Fsl

JUNTA DE COMANDANTES EN JEFE

S. I. D.

079839-7

Dep. I Secc. I

Sub Secc. XXX

Ficha Nº ..... Confec. 12/10/81

Iglesias PUIG(1) — Alberto Felipe(2)

Apellidos — Nombres

DOCUMENTOS: C/C OFF 2064(3) — C/I 473.218-0 Mdeo.(4)

Serie — Nº — Nº — Dpto.

OTROS DOC. .....

Pasaporte — Lib. Enrol. — etc.

NACIMIENTO: 22/6/24 Montevideo (5)

Fecha — Lugar

DOMICILIO: Escudero 5a. Sec. Jud. San José (6)

Calle — Nº — Teléf. — Ciudad o Localidad

PROFESION U OCUPACION: Perito Agrónomo(7)

LUGAR: ..... CARGO: .....

PARTIDO NACIONAL — TRIUNVIRATO (9) — CONVENCIONAL(10)

IDEOLOGIA POLITICA: Blanco. Nov/982 — CLASIFICACION: Coord. Nacional Popular Herreista.

DATOS COMPLEMENTARIOS: Casado (8)

Est. Civil — Cónyuge — Hijos

[redacted]

Otros familiares

Fecha	Documentos	079839 ANTECEDENTES A REGISTRAR 82
25.09.81	8190	El 12.09.81 fue electo Vocal de la Coordinadora Nacional Popular Herrerista, por la Asamblea, en la Casa del Partido Nacional. Ocupa el cargo de Representante del Dpto. de San José. Eval. A-1. (AL)
15/9/82	19181	Figura en el 15 lugar de la lista OAD del Partido NACIONAL Agrupación ORIBE SARAVIA HERRERA Dpto. de SAN JOSE como candidato para integrar los Deliberantes Departamentales y Convenciones Nacionales en las Elecciones internas de los PP.PP. del 28 de Noviembre de 1982. (K)(U) INDICA DEL (1) AL (8).-
17/1/82	———	Por Oficio Nº. 954/82 el S.I.D. comunica a la Corte Electoral, que de acuerdo a las disposiciones vigentes, no existen objeciones para que el causante integre la lista de referencia. (K)(U)
13/1/83	23691/035	Electo 6. Suplente del Organo Deliberante Nacional del Partido Nacional por el Departamento de San José, Hoja de Votación O.A.D de acuerdo al resultado de las Elecciones Internas de los Partidos Políticos habilitados, efectuadas el 28-XI-82. — Eval. A-1 (BB). Indica 9 y 10

Imp. Nacional 716/79

MINISTERIO DE DEFENSA NACIONAL

S. I. D.

079839

Dep. I Secc. I

Sub-Secc. C

(1) Ficha Nº ..... Confec. .....

Fs 3

IGLESIAS PUIG — Alberto Felipe

Apellidos — Nombres

DOCUMENTOS: C|C ..... Serie ..... Nº ..... C|I ..... Nº ..... Dpto.

OTROS DOC.: ..... Pasaporte ..... Lib. Enrol. ..... etc.

NACIMIENTO: ..... Fecha ..... Lugar

DOMICILIO: ..... Calle ..... Nº ..... Telef. ..... Ciudad o Localidad

PROFESION U OCUPACION: .....

LUGAR: Cámara de Diputados **CARGO** Diputado

IDEOLOGIA POLITICA Blanco **CLASIFICACION** Alianza

DATOS COMPLEMENTARIOS ..... Est. Civil ..... Conyuge ..... Hijos

[redacted]

otros familiares

FECHA	DOCUMENTOS	079839 ANTECEDENTES A REGISTRAR
22/9/77	"El [illegible] Pag.5.	[illegible] declarado a petición de parte, excluído de la prohibición de ejercer derechos políticos establecido en el Art. 3° del Acta Institucional N° 4 por la Comisión Interpretativa. - (GG)
29.9.82	20139	-Indica (1)

Fs/ (VW)

JUNTA DE COMANDANTES EN JEFE

S. I. D.

C/G 079840-S

Dep. I Secc. I Sub Secc. A/N

Ficha Nº ..... Confec. 01-3-83

IGLESIAS RODRIGUEZ — Apellidos

Alberto Walter — Nombres

DOCUMENTOS: C/C. BCA 55534 (Serie / Nº) C/I. 1.267.406 (Mont) (Nº / Dpto.)

OTROS DOC. ..... (Pasaporte / Lib. Enrol. / etc.)

NACIMIENTO: 29 años (982) ... (Fecha / Lugar)

DOMICILIO: Carlos A. Lopez 4668 (Calle / Nº / Teléf.) Montevideo (Ciudad o Localidad)

PROFESION U OCUPACION: Industrial

LUGAR: PARTIDO COLORADO CARGO: .....

IDEOLOGIA POLITICA: PACHECO-DAMIANI Nov/982 CLASIFICACION: CONVENCIONAL

DATOS COMPLEMENTARIOS CASADO (Est. Civil / Cónyuge / Hijos)

Otros familiares

Fecha	Documentos	070840 ANTECEDENTES A REGISTRAR 738
13/1/83	23691/066.	Electo 14 titulares. del Organo Deliberante Nacional del Partido Colorado por el Departamento de Montevideo Hoja de Votación B.A.B de acuerdo al resultado de — Elecciones Internas de los Partidos Políticos habilitados, efectuadas el 28-XI-82. — Eval. A-1 (BB).

079841-3

Fol

JUNTA DE COMANDANTES EN JEFE

S. I. D.

Dep. I Secc. I

Sub Secc. A/N

Ficha Nro. _____ Confec._____

25/4/77

IGLESIAS LOPEZ — Apellidos

Alejandro Elizardo — Nombres

DOCUMENTOS: C/C ..... C/I. .....

Serie Nro. Nro. Dpto.

OTROS DOC. .....

Pasaporte Lib. Enrol. etc.

NACIMIENTO: .....

Fecha Lugar

DOMICILIO: .....

Calle Nro. Teléf. Ciudad o Localidad

PROFESION U OCUPACION: .....

LUGAR: ..... CARGO: .....

IDEOLOGIA POLITICA: ..... CLASIFICACION: .....

DATOS COMPLEMENTARIOS: ~~Madre~~ Susana Beatriz .....

Est. Civil Cónyuge Hijos

[redacted]

Otros familiares

FS2

Fecha	Documentos	079841 ANTECEDENTES A REGISTRAR
19/X/76 Memo. DINII.	Doc.1327	8/X/76.- En la fecha se asiló junto con su madre y una hermana (Verónica Beatriz), en la Embajada de México en el Uruguay. (L).

SERVICIO DE INTELIGENCIA

Div. I (Seguridad)

Sección .....

MINISTERIO DE DEFENSA NACIONAL
SERVICIO DE INF... M/F

Ficha N.º 079842-1 confeccionada el ...

Foto

Apellidos IGLESIAS

Nombres Alfonso

Fecha de Nacimiento: .....

Lugar de Nacimiento: .....

Cred. Civ.: ..... Ced. Identidad: .....

Prontuario: ..... F. Censal: .....

Padre: .....

Madre: .....

Domicilio: ..... Ciudad: .....

Otros datos (Documentos y señas personales) .....

Profesor.-

[redacted]

079842

fs2

FICHA COMPLEMENTARIA

Documento			Antecedentes
N°	Fecha	Origen	
B-75(1) B-300.-	2-IX-964	El Popular	-Firmante de unmanifiesto de intelectuales en contra de la resolución de la O.E.A.(Ruptura de relaciones con Cuba).-
16/2/81	----------		Se contestó por Memo.(A) N° 010/81 de la Presidencia de la República Cf. Com.. (I).-
			25.3.981.Se contesto Memo (a) No.359/81 para el Poder Legislativo.(SS)-

ASUNTO PRENSA NACIONAL

Fs. 1

JUNTA DE COMANDANTES EN JEFE

S. I. D.

070843-9

DEP. I V. SECC. I

SUB SECC. A/N

FICHA Nº ..... CONFEC. 6.11.78

IGLESIAS PEREZ — Apellidos

Alfonso — Nombres

DOCUMENTOS: C/C ..... Nº ..... Dpto. C/I. 1.012.973 Serie Nº

OTROS DOC. Dep. Fot. Serie B. 687, 126 (9) — Pasaporte ; Li. Enrol. etc.

NACIMIENTO: 1o.11.944 — Fecha — España — Lugar

DOMICILIO: Enrique Martínez 1811 — Calle Nº Teléf. Ciudad o Localidad

PROFESION U OCUPACION: Periodista

LUGAR: CX Radio Sarandí CARGO: .....

IDEOLOGIA POLITICA: ..... CLASIFICACION: .....

DATOS COMPLEMENTARIOS: ..... Est. Civil Cónyuge Hijos

Hijo de Manuel y Amparo

[redacted] Otros familiares

FECHA	DOCUMENTOS	079843 ANTECEDENTES A REGISTRAR	62
Antecedentes.		**Dep. 1 S.I.D.**	
2.9.964	**El Popular*** B-75(1) D-300.-	**-Firmante de un manifiesto de intelectuales en contra de la resolución de la O.E.A. (Ruptura de relaciones con Cuba).-**	
7.9.72	**4321**	**- En informe sobre personal de SEUSA, figura con la anotación "Frente Amplista".- (Evaluación B-6)**	
Agosto78.	Dept.6	Concurrio a la Conferencia Regional de la FAO como periodista de CX8 Radio Sarandí. Indice lo mismo que el Doc. Agosto/78 del Dpto6.-(FE)	
8/5/82	D. 14431	Indice (1).- (FE)	
5/5/82	D. 14442		
14.12.7[illegible]	DNII.	"[illegible]" del 12.9.64. firmante de una nómina de [illegible] gieses intelectuales, contra la resolución de la [illegible] la ruptura de las relaciones con Cuba.	
1.6.83.	26939/A.	Acreditado ante la DINARP como periodista para cubrir la visita de SS.M. los Reyes de España, realizada entre el 20 y 22 de mayo de los corrientes.-vl.A.I.(O).	
10.1.84	**.....**	**Se hizo Memo (A) 2905/984 para la DINARP (i).-**	
28.3.84	**.....**	**- Se hizo Memo (A) No. 619/84 para la D.E.IV.(SS)-**	

SERVICIO DE INFORMACION
DE DEFENSA
Dep. 1

0798431

Confeccionado el 15 SET.

VARIOS

FOTO

Apellidos IGLESIAS

Nombres Alfonso

Fecha de Nacimiento

Lugar de Nacimiento

Est. Civil

Cred Cívica ..... Céd. Identidad

Otros Documentos

Ocupación Cronista Deportivo en SEUSA

Padre

Madre

Domicilio J/V. de Arcos 3085 58.56.13 Ciudad

Otros datos

Imp. CHIESA Hnos. Ltda. 10.050 - 12 - 73

FICHA COMPLEMENTARIA

DOCUMENTO		079843 ANTECEDENTES
Fecha	Origen	
7.9.72	4321	En informe sobre personal de SEUSA, figura con la anotación "Frente Amplista".- (Evaluación B -6)
16/2/81	--------	Se contestó por Memo.(J) Nº 010/81 de la Presidencia de la República Cf. de Com.. (I).-
10.1.84	.....	Se hizo Memo (A) 2905/984 para la DINARP(i).-

JUNTA DE COMANDANTES EN JEFE 079844-7 Dep. I Secc. I

S. I. D.

Sub Secc. A/N

Ficha No. ..... Confec. .....

F81

IGLESIAS ..... ALFREDO .....
Apellidos Nombres

DOCUMENTOS: C/C. ..... **C/I.** .....
Serie No. No. Dpto.

OTROS DOC. .....
Pasaporte Lib. Enrol. etc.

NACIMIENTO: .....
Fecha Lugar

DOMICILIO: Las Violetas 883 .....
Calle No. Teléf. Ciudad o Localidad

PROFESIÓN U OCUPACIÓN: .....

LUGAR: ..... **CARGO:** .....

IDEOLOGÍA POLÍTICA: ..... **CLASIFICACIÓN:** .....

DATOS COMPLEMENTARIOS .....
Est. Civil Cónyuge Hijos

.....
Otros familiares

Fs2

FECHA	DOCUMENTOS	079844 ANTECEDENTES A REGISTRAR
9.10.75	Doc.3291 A-2	Figura en una relación de direcciones y telefonos encontrados en el despacho del ex-Senador Enrique Erro.-qq..-
8/2/84	11941 / 82 PAG. 2570	- POSEE ANTECEDENTES EN EL CO.NA.R.- EVAL - A - 1.C(0) INDICA ( ) ( ) ( )

Impreso en

FS1

JUNTA DE COMANDANTES EN JEFE 079845-4 Dep. I Secc. I

S. I. D. Sub Secc. A/N

Ficha Nº ..... Confec. 25.12.77

IGLESIAS — Apellidos

Alfredo — Nombres

DOCUMENTOS: C/C ..... (Serie / Nº) C/I. ..... (Nº / Dpto.)

OTROS DOC. ..... (Pasaporte / Lib. Enrol. / etc.)

NACIMIENTO: ..... (Fecha / Lugar)

DOMICILIO: J.R. Pons 3992 (Calle / Nº) ..... (Teléf.) Mdeo. (Ciudad o Localidad)

PROFESION U OCUPACION: .....

LUGAR: ..... CARGO: .....

IDEOLOGIA POLITICA: ..... CLASIFICACION: .....

DATOS COMPLEMENTARIOS: ..... (Est. Civil / Cónyuge / Hijos)

Otros familiares

Fecha	Documentos	079845 ANTECEDENTES A REGISTRAR
20.12.77	Dto.1367	-Militante de la U.P.- En una inspección realizada en la casa de la cual es propietario Aníbal MEDINA GRELA en C. ROSARIO y que alquila Ruben Dario VIERA SOSA, se incauto un cajón con literatura subversiva y marxista.- En un cuaderno encontrado junto a la citada documentación figura el nombre del mencionado junto a otros integrantes del Comite de Apoyo del Frente Amplio, de Industria y Corumbé Montevideo.- Ocupaba el cargo de Vocal.-EVAL:A-1 (U) 23.8.78-Se remitieron datos identificatorios por Mem.(A) Nº.1443 (Corte Electoral).-(U).

286/81

Imp. Nacional 716/78

Ficha Reconfeccionada el 10.09.81 F53

JUNTA DE COMANDANTES EN JEFE

S. I. D. 079845

Dep. I Secc. I

Sub Secc. [redacted]

Ficha Nº ..... Confec. .....

IGLESIAS — Apellidos

Alfredo — Nombres

DOCUMENTOS: C/C ..... (Serie / Nº) C/I. ..... (Nº / Dpto.)

OTROS DOC. ..... (Pasaporte / Lib. Enrol. / etc.)

NACIMIENTO: ..... (Fecha / Lugar)

DOMICILIO: J.R.Pons 3992 (Calle / Nº / Teléf.) Montevideo (Ciudad o Localidad)

PROFESION U OCUPACION: .....

LUGAR: ..... CARGO: .....

IDEOLOGIA POLITICA: ..... CLASIFICACION: .....

DATOS COMPLEMENTARIOS: ..... (Est. Civil / Cónyuge / Hijos)

..... (Otros familiares) [redacted]

Ysh

Fecha	Documentos	079845 ANTECEDENTES A REGISTRAR
20.12.77	Doc. 1367	-Militante de la U.P.- En una inspección realizada en la casa de la cual es propietario Aníbal MEDINA GRELA en C. ROSARIO y que alquila Ruben Darío VIERA SOSA, se incautó un cajón con literatura subversiva y marxista. En un cuaderno encontrado junto a la citada documentación figura el nombre del mencionado junto a otros integrantes del Comité de Apoyo del Frente Amplio de Industria y Corumbé, Montevideo. Ocupaba el cargo de Vocal.- Eval.A-1 (U) -23.08.78-Se remitieron datos identificatorios por Mem.(A) No.1443 (Corte Electoral).- (U)

Imp. Nacional 216/79

MINISTERIO DE DEFENSA NACIONAL

S. I. D.

079846-2

Dep. I F3/1 Secc

Sub-Secc. G

Ficha Nº ..... Confec. 27

IGLESIAS	Alfredo
Apellidos	Nombres

27/7/58

DOCUMENTOS: C|C ..... Serie ..... Nº ..... C|I ..... Nº ..... Dpto.

OTROS DOC.: ..... Pasaporte ..... Lib. Enrol. ..... etc.

NACIMIENTO: ..... Fecha ..... Lugar

DOMICILIO: ..... Calle ..... Nº ..... Telef. ..... Ciudad o Localidad

PROFESION U OCUPACION: Obrero Portuario

LUGAR: A-N-P- **CARGO** .....

IDEOLOGIA POLITICA ..... **CLASIFICACION** DIRIGENTE SUANP.

DATOS COMPLEMENTARIOS ..... Est. Civil ..... Conyuge ..... Hijos

..... otros familiares [redacted]

DOCUMENTOS 23/9/58	079846 ANTECEDENTES A REGISTRAR FSL
8-III-Gl-Ast-5-D-1	-Integra el Comité Ejecutivo del Sindicato Unico de la Administración Nacional de Puertos (S-U-A-N-P-)firma una carta dirigida y publicada en El Popular de la fecha,en la que rechaza la acusación de comunista a ese Sindicato.-
31/7/65 5-E5-1304	-Integra la Lista No.33,en las próximas elecciones de la Asociación de Empleados civiles de la Nación,esta Lista pretende la - Reelección de la formula,Gil Aresqueta y Evaristo Correa.-
4/9/65 - 75-1696	-Fué electo por la Lista No.33 para integrar la Comisión Directiva de la Asociación de Empleados civiles de la Nación.-
7/12/72 EL POP.	-Electo titular por la Lista 1 Lema "Unidad,Solidaridad y Lucha",para integrar la Comisión Directiva del SUANP,por el período 1972/73,en las elecciones del 6/XII/72.-(T).-
25.6.75 842	Integrante del Consejo Directivo del Sindicato Unico de la Administración Nal.de Puertos (SUANP) (Evaluación A-1) (K) 6/7/79 - Se contestó por Memo.(A)Nº3582/78 al ESMACO.(Z).-

Fs1

JUNTA DE COMANDANTES EN JEFE 079847-0 Dep. I Secc. I

S. I. D. Sub Secc. A/N

Ficha Nº ..... Confec. .....

IGLESIAS GORDICIA — Alfredo Nelson

Apellidos — Nombres

DOCUMENTOS: C/C B ZB 32245 (Serie / Nº) C/I. 1.086.288. (1) (Nº / Dpto.)

OTROS DOC. ..... (Pasaporte / Lib. Enrol. / etc.)

NACIMIENTO: 13/ZI/1945 (Fecha) Montevideo (2) (Lugar)

DOMICILIO: Las Violetas Nro.883 (1968) Ciudadela Nro.1166 ; .502 (1977) (3) (Calle / Nº / Teléf. / Ciudad o Localidad)

PROFESION U OCUPACION: "Estudiante de Derecho". (4)

LUGAR: ..... **CARGO:** .....

IDEOLOGIA POLITICA: ..... **CLASIFICACION:** .....

DATOS COMPLEMENTARIOS: ..... (Cónyuge / [redacted] Est. Civil / Hijos)

Hijo de: Samuel y Leonor María (5)

Otros familiares

Fs2

Fecha	Documentos	179847 ANTECEDENTES A REGISTRAR
7/11/78	Doc.1513	Delegado de Mesa por las listas 4190-4191 en las elecciones nacionales del año 1971, por el Departamento de Montevideo. Circuito Nº 2 71-477. (INFORME CORTE ELECTORAL). (Pág. Nº0339 (J)
29/7/81	Doc.6469	5 de setiembre de 1968. 9/8/968. Estando en vigencia el Decreto sobre Medidas Prontas de Seguridad, fue detenido en Colonia y Goleto, por participar en una manifestación de protesta contra dicho decreto y arrojar piedras contra los funcionarios- policiales. Internado en el Grupo de Artillería Nº 5 el día 10/ 8/968, siendo puesto en libertad el día: 12/8/968, por Orden Superior. 1973: Figura en una relación de direcciones y teléfonos encontrados en el despacho del ex-Senador Enrique Erro. Con fecha 3/X/1977 solicita en Seccional 1ro., Constancia en Ficheros Policiales de Inteligencia, Formulario Nº357 expidiéndosele Categoría "B". 13/2/1980. (VE) Indice 1 al 5 V T -2.

Imp. Nacional 716/79

JUNTA DE COMANDANTES EN JEFE 079848-8

S. I. D.

Dep. I [redacted] Secc. 1

Sub. A/N

Ficha No. ..... Confec. 15.6.83

IGLESIAS ..... Alicia .....
Apellidos Nombres

DOCUMENTOS: C/C. ..... C/I. .....
Serie No. No. Dpto.

OTROS DOC. .....
Pasaporte Lib. Enrol. etc.

NACIMIENTO: .....
Fecha Lugar

DOMICILIO: .....
Calle No. Teléf. Ciudad o Localidad

PROFESIÓN U OCUPACIÓN: .....

LUGAR: ..... CARGO: .....

IDEOLOGÍA POLÍTICA: ..... CLASIFICACIÓN: .....

DATOS COMPLEMENTARIOS .....
Est. Civil Cónyuge Hijos

Amiga del recluse CANETS BRUN .....
Otros familiares

[redacted]

FECHA	DOCUMENTOS	079840 ANTECEDENTES A REGISTRAR	F82
15.6.83	0663/80 pag.7	-16.6.80-Visita en el EMR.1 al recluso No. 1343 CANETS BRun.Eval:A-1(M).-	

Fel

JUNTA DE COMANDANTES EN JEFE 078649-6

S. I. D.

Dep. 1 Secc. I

Sub Secc. A/N

Ficha Nro. ____ Confec. ____

IGLESIAS PEROLO — Alicia Esther

Apellidos — Nombres

DOCUMENTOS: C/C BQA 9580 C/I. ____

Serie Nro. — Nro. Dpto.

OTROS DOC. ____

Pasaporte — Lib. Enrol. — etc.

NACIMIENTO: ____

Fecha — Lugar

DOMICILIO: ____

Calle — Nro. — Teléf. — Ciudad o Localidad

PROFESION U OCUPACION: ____

LUGAR: ____ CARGO: ____

IDEOLOGIA POLITICA: ____ CLASIFICACION: ____

DATOS COMPLEMENTARIOS: ____

Est. Civil [redacted] Cónyuge — Hijos

Otros familiares

Fs2

Fecha	Documentos	079849 ANTECEDENTES A REGISTRAR
07.11.78		- Delegado de Mesa por las listas 177-177-700-808-871-1808-
Dec.1513		1811-988- , en las elecciones nacionales del año 1971, por el Departamento de Montevideo . Circuito No. 2138
		(INFORME CORTE ELECTORAL).- (Pág.Nº 0329) (J)
		-Continúan listas:1968-2871-7000-4190-4191-9988-11811

Fs1

MINISTERIO DE DEFENSA NACIONAL 079850-4 Dep. I 29.8.78 Secc, I

S. I. D. Sub - Secc. G

Ficha Nro. ____ Confec. ____

IGLESIAS OTEGUI (Apellidos) Alvaro Domingo (Nombres)

DOCUMENTOS: C/C. ____ (Serie / Nro.) C/I. 93.063 (Nro. / Dpto.)

OTROS DOC. ____ (Pasaporte / Lib. Enrol. / etc.)

NACIMIENTO: 27 años (Abril 1973) (Fecha / Lugar)

DOMICILIO: Salto 671 (Calle / Nro. / Teléf.) Depto. COLONIA (Ciudad o Localidad)

PROFESION U OCUPACION: Mecánico Tornero

LUGAR: CAMPOMAR CARGO: ____

IDEOLOGIA POLITICA: ____ CLASIFICACION: ____

DATOS COMPLEMENTARIOS: ____ (Est. Civil / [redacted] / Hijos)

____ (Otros familiares)

F52

Fecha	Documentos	079850 ANTECEDENTES A REGISTRAR
27.4.73	D. 993	Identificado como integrante de la movilizaci´on hacia Montevideo organizado por la Agremiación de Obreros Textiles de Juan Lacaze, con motivo del conflicto de la Fábrica Campomar & Soulas de aquella ciudad.- Evaluación A-1.-(I).-

079851-2

FS1

PE

MINISTERIO DE DEFENSA NACIONAL
S. I. D.

Dep. I

Sub-Secc. A/N 25/V/1972

Ficha Nro. ..... Confec. .....

IGLESIAS (h/n) — Américo Ramón.
Apellidos — Nombres

DOCUMENTOS: C/C. ..... Serie ..... Nro. — C/I. ..... Nro. ..... Dpto.

OTROS DOC. ..... Pasaporte ..... Lib. Enrol. ..... etc.

NACIMIENTO: 18 años(1972) — Uruguay
Fecha — Lugar

DOMICILIO: ..... Calle ..... Nro. ..... Teléf. — Santa Lucía — Ciudad o Localidad

PROFESION U OCUPACION: .....

LUGAR: ..... **CARGO:** .....

IDEOLOGIA POLITICA: ..... **CLASIFICACION:** .....

DATOS COMPLEMENTARIOS: Soltero
Est. Civil — Conyuge — Hijos

[redacted]
Otros familiares

f52

Fecha	Documentos	079851 ANTECEDENTES A REGISTRAR
23/IV/972	J.P.M.P.N. 928.-	-Es detenido junto aSANIBAL NOEL DE LEON CEDRES;ALEJANDRO UMPIERREZ y HUGO EDGARDO RODRIGUEZ.-el día 23.4. a consecuencia del procedim
26/4/72	Doc.2219 SUMI 148	miento efectuado en la chacra de Cno. Montes Sosa 6509.-(J).-
28/4/1972	Doc.2221 S.U.M.I. Nro.150	-Por orden superior es dejado en libertad.-(C.C)

079852-0

29 AGO. 1975

Fs1

MINISTERIO DE DEFENSA NACIONAL
S. I. D.

Dep. I Secc. I
Sub - Secc. A/N
Ficha Nro.

IGLESIAS (Apellidos) Ana (Nombres)

DOCUMENTOS: C/C ..... (Serie / Nro.) C/I. ..... (Nro. / Dpto.)

OTROS DOC. ..... (Pasaporte / Lib. Enrol. / etc.)

NACIMIENTO: ..... (Fecha / Lugar)

DOMICILIO: ~~La dirección es en Montevideo (1957).~~ (Calle / Nro. / Telef. / Ciudad o Localidad)

PROFESION U OCUPACION: ~~Empleado~~

LUGAR: Frigorífico SWIFT CARGO: .....

IDEOLOGIA POLITICA: COMUNISTA CLASIFICACION: .....

DATOS COMPLEMENTARIOS: ..... (Est. Civil / Conyuge / Hijos)

[redacted]

Otros familiares

Fs2

Fecha	Documentos	079852 ANTECEDENTES A REGISTRAR
28-5-75	Doc.958	-Afiliada al Partido Comunista el 0[illegible]-.05.57 con el Nº04948.-(Microfilm incautado a RODNEY ARISMENDI).-EVAL.: B - 2.-(U).
17.7.74	Doc.1776	Indica lo mismo que el Documento anterior, fecha ingreso: 05.67.- (M).-
27/9/78	DNII	-Se contestó C.H.C.P. Nº 451/78 DE SECC. 1a. MDEO. a nombre de IGLESIAS RODRIGUEZ de MUNIZ, Ana.-(U)

11941 / 82 - POSEE ANTECEDENTES EN EL CO.NA.E-

PAG. 1570 EVAL - A - 1.C(0) INDICA ( ) ( ) ( )

5/12/84

J. C. J.

Dpto. 1

079852 14 SET. 1976

B3

Apellidos IGLESIAS

Nombres Ana

Documentos: Obr. Frig. SWIFT-Af. al P.C. el 5.57 con Nº 04948-

Ant, Secc: A B C D E G V

☐ ☐ ☐ ☐ ☐ ☐ ☐

Secreto

079852 **ANTECEDENTES**

Fol.

Doc. 0001 de fecha 8.1.76 -qq-Ev.:B-2.-

fs1

JUNTA DE COMANDANTES EN JEFE 079853-8 Dep. I Secc. I

S. I. D. Sub Secc: A/N

Ficha Nº ..... Confec. 14.2.80

IGLESIAS ZUBIRIA (Apellidos) Ana María (Nombres)

DOCUMENTOS: C/C AZA 22.837 (Serie / Nº) C/I. 1.110.798 (Nº) Dpto.

OTROS DOC. (Pasaporte / Lib. Enrol. / etc.)

NACIMIENTO: 19.1.48-Mdeo. (Fecha / Lugar)

DOMICILIO: 19 68/70 Bajadoz esq. Hudson.-1971/74 Julio César y José P. Varela 1974 Juan C. Gómez 1231 Apto. 14 (Calle / Nº / Teléf. / Ciudad o Localidad)

PROFESION U OCUPACION: 1968/69 Roca Ltda. 1970/72 Textil La Paz-1973 Esritorio Francisco Romero-1974 Universidad del Trabajo-Administrativa

LUGAR: ..... CARGO: .....

IDEOLOGIA POLITICA: ..... CLASIFICACION: .....

DATOS COMPLEMENTARIOS: Soltera (Est. Civil / Cónyuge / Hijos)

Hija de Domingo Daviz y Ana María [redacted] (Otros familiares)

F59

Fecha	Documentos	079853 ANTECEDENTES A REGISTRAR
20.11.78	DNII	- 15.10.73- Detenida el 19.1.48 en su lugar de trabajo por funci narios dela Secc. lra.- Posteriomente fue conducida a la Secc. 5a. de La Paz y a la Escuela de Armas y Servicio. inalmente quedo internada en la Secc. 11a. .- 27.8.73- Liberada por Oden Superior . 9.12.76- Realiza trámite de pasaporte. FOR.414.- Según Const. de Hab. Nº 771/78 de la Secc. 1ra. de Mdeo. (C)

Imp. Nacional 716/79

FS 1

079854-6

MINISTERIO DE DEFENSA NACIONAL
S. I. D.

Dep. I Secc. I
Sub Secc. A/N
Ficha Nro. ..... Confec. 10.2.7(

IGLESIAS — Apellidos
Andrés — Nombres

DOCUMENTOS: C/C ..... (Serie / Nro.) C/I. ..... (Nro. / Dpto.)

OTROS DOC. ..... (Pasaporte / Lib. Enrol. / etc.)

NACIMIENTO: ..... (Fecha / Lugar)

DOMICILIO: Carapé 2058 (Calle / Nro. / Teléf. / Ciudad o Localidad)

PROFESION U OCUPACION: .....

LUGAR: ..... CARGO: .....

IDEOLOGIA POLITICA: Comunista CLASIFICACION: U.J.C.

DATOS COMPLEMENTARIOS: .....
Est. Civil [redacted] Cónyuge Hijos

Otros familiares

152

Fecha	Documentos	079854 ANTECEDENTES A REGISTRAR
17.12.75	2117	Afiliado a la Seccional Cordón de la proscripta U.J.C. con el Nº 38.484 de acuerdo a una lista de integrantes de la misma, recientemente capturada en un "bermetín" del domicilio de MARIA DEL ROSARIO GONZALEZ SCAYOLA DE FERNANDEZ. Eval. A-1.(E).-

MINISTERIO DE DEFENSA NACIONAL

S. I. D. 070855-3

Dep. I 26 ABR. 1977 I

Sub Secc. G

Ficha Nro. ..... Confec. .....

IGLESIAS CARBALLO — Apellidos

Angel — Nombres

DOCUMENTOS: C/C AXA 16303 — Serie Nro. — C/I. 479.815 — Nro. Dpto.

OTROS DOC. ..... — Pasaporte Lib. Enrol. etc.

NACIMIENTO: ..... — Fecha Lugar

DOMICILIO: Bompland 562 — Calle Nro. Teléf. Ciudad o Localidad

PROFESION U OCUPACION: Empleado de COOPTROL

LUGAR: ..... CARGO: .....

IDEOLOGIA POLITICA: ..... CLASIFICACION: .....

DATOS COMPLEMENTARIOS: .....

Est. Civil — Cónyuge — Hijos

[redacted]

Otros familiares

Fs2

Fecha	Documentos	079855 ANTECEDENTES A REGISTRAR
14.3.77	-D.0236-	Figura en una relación de personal comunista y activista de la COOPERATIVA TROLEY-BUS (COOPTROL) que no se puede determinar su ideología y actividades políticas-gremiales. Es de hacer notar que personal de esta COOPERATIVA, proviene de la I.M.M. y pertenecían a A.D.E.O.M. (Asociación de Empleados y Obreros Municipales). Personal sindicado como comunista-activista, estaría realizando un complot.- (V) **(Información sin evaluar)**
15.2.82	D.11961	**El 14 de febrero se llevaron a cabo las elecciones para integrar la Comisión Directiva de COOPTROL, siendo el causante candidato para Titular de la Lista 3. EVAL:B-2. (VM).**

FS1

JUNTA DE COMANDANTES EN JEFE 079856-1

S. I. D.

Dep. I Secc. I

Sub Secc. A/N

Ficha No. ..... Confec. 12.7.8

IGLESIAS ..... Antonio .....
Apellidos Nombres

DOCUMENTOS: C/C. ..... **C/I.** .....
Serie No. No. Dpto.

OTROS DOC. .....
Pasaporte Lib. Enrol. etc.

NACIMIENTO: .....
Fecha Lugar

DOMICILIO: .....
Calle No. Teléf. Ciudad o Localidad

PROFESIÓN U OCUPACIÓN: .....

LUGAR: ..... **CARGO:** .....

IDEOLOGÍA POLÍTICA: ..... **CLASIFICACIÓN:** P.C.

DATOS COMPLEMENTARIOS .....
Est. Civil Cónyuge Hijos

.....
Otros familiares

FECHA	DOCUMENTOS	070856 ANTECEDENTES A REGISTRAR
12[illegible].63	26314/ 1017	-1971/1978:En información referente al P.C. obtenida por el Depto.III/S.I.D. en éste período se establece: Integrante de la Regional 3 (20a) del P.C.Eval A-2 (-3R.):-

S. I. D.

Sub - Secc. A/N.

079857-9

Ficha Nro. 3 SET. 1975

IGLESIAS — Antonio

Apellidos — Nombres

DOCUMENTOS: C/C. ____ Serie ____ Nro. ____ C/I. ____ Nro. ____ Dpto.

OTROS DOC. ____ Pasaporte ____ Lib. Enrol. ____ etc.

NACIMIENTO: 42 años (1968) — España

Fecha — Lugar

DOMICILIO: Colonia 2126 entre Juan Paullier y Reque na (1968)

Calle — Nro. — Teléf. — Ciudad o Localidad

PROFESION U OCUPACION: Peluquero

LUGAR: ____ CARGO: ____

IDEOLOGIA POLITICA: COMUNISTA ____ CLASIFICACION: ____

DATOS COMPLEMENTARIOS: ____

Est. Civil — Cónyuge — Hijos

Otros familiares: [illegible]

52

Fecha	Documentos	079857 ANTECEDENTES A REGISTRAR
28-8-75	Doc.958	-Afiliado al Partido Comunista el 15.06.68 con el No.32.179.- (Microfilm incautado a RODNEY ARISMENDI).-EVAL.: B - 2.- (U).-
		23/8/78-Se remitieron datos identificatorios por Mem.(A) No. 1443 (Corte Electoral).- (U)
	8.3.84	Memo(A)437/84 para ANALISTAS/SID.-(i).

J. C. J.
Dpto. 1

07985 7 13 SET. 19 0

Fs3

Apellidos IGLESIAS

Nombres Antonio

Documentos: 42 años(1968)-Español-Dom: Colonia 2126-Peluquero-Af. al P.C. Nº 32179-

Ant, Secc: A B C D E G V

Secreto

079857 **ANTECEDENTES**

Fs/4

Doc. 0001 de fecha 8.1.76 -gg-Ev.:B-2.-

25.9.82

JUNTA DE COMANDANTES EN JEFE

S. I. D.

ENTREVISTA

079858-F

Dep. I [redacted] Secc. I

Sub S[redacted]

Ficha Nº ..... Confec. .....

IGLESIAS ..... Antonio .....
Apellidos Nombres

DOCUMENTOS: C/C ..... C/I. .....
Serie Nº Nº Dpto.

OTROS DOC. .....
Pasaporte Lib. Enrol. etc.

NACIMIENTO: .....
Fecha Lugar

DOMICILIO: .....
Calle Nº Teléf. Ciudad o Localidad

PROFESION U OCUPACION: .....

LUGAR: ..... CARGO: .....

IDEOLOGIA POLITICA: ..... CLASIFICACION: .....

DATOS COMPLEMENTARIOS: .....
Est. Civil Cónyuge Hijos

.....
Otros familiares [redacted]

Fecha	Documentos	079858 ANTECEDENTES A REGISTRAR	F52
2.9.81	D.7459	-"RADIO BERLIN"-01.9.81-CARACAS: Los máximos directivos de la central obrera venezolana, dicen en un comunicado que en Uruguay hay más de 600 dirigentes y militantes sindicales presos, entre los cuales figura el causante.(M).-	
	8.3.84	Memo(A)437/84 para ANALISTAS/SID.-(i).-	

079859-5

V. 151

JUNTA DE COMANDANTES EN JEFE

S. I. D.

Dep.I Secc. I

Sub Secc. **A/N**

Ficha Nro. ..... Confec. 1.4.82

IGLESIAS RODRIGUEZ — Apellidos

Auder Daniel — Nombres

DOCUMENTOS C/C. ASA. 13.691.(3). — Serie / Nro.

C/I. 1.665.516-4 — Nro. / Dpto.

OTROS DOC. ..... — Pasaporte / Lib. Enrol. / etc.

NACIMIENTO: 25.7.958 (1) — Fecha

21 años (1980)

Montevideo — Lugar

Uruguay

DOMICILIO Cristóbal Narvaja 1642. Tomkinson 2600.(4). — Calle / Nro. / Teléf. / Ciudad o Localidad

PROFESION U OCUPACION: Electricista (2)

LUGAR: ..... CARGO: .....

IDEOLOGIA POLITICA: ..... CLASIFICACION: .....

DATOS COMPLEMENTARIOS: soltero — Est. Civil / Cónyuge / Hijos

Hijo de Luis Alberto y Aurora (5) — Otros familiares

FS2

FECHA	DOCUMENTOS	079859 ANTECEDENTES A REGISTRAR
2.7.80 PD Nº 184/80	1884	2.7.80 - Continuando con el procedimiento llevado a cabo con el fin de determinar los responsables de la introducción de marihuana al País y en base a las declaraciones de los detenidos, se procede a detener al causante, quien es acusado de desviar en su domicilio diferentes tipos de medicamentos para inyectarse posteriormente por vía intravenosa.Interrogado acepta los cargos de los que se le imputa.Eval:A-1 (CO)
31.7.80 PD 185/80	1885	-3.7.80.- -Se encuentra a disposición de la Justicia Letrada de Instrucción en Feria.Eval:A-1.(TT)
31.7.80 PD 187/80	1889	-5.7.80.-En el día de ayer,el Sr.Juez Letrado de Instrucción de 2do.Turno en Feria dispuso su libertad,Eval:A-1.(TT)
03.11.80 PD.	D.2008	- Detenido por ser consumidor ocasional de medicamentos de venta libre,al no encontrarse elemente que de mérito a la intervención Judicial, recuperó su libertad.Eval.A-1.(BM)
28.6.82	16403/PD	-Citado por la D.I.I. a los efectos de ser interrogado sobre su vinculación con el consumo de marihuana,quién manifestó haber compartido marihuana de su propiedad con Verónica BENTANCUR PEÑA, y que en una oportunidad el matrimonio Carlos José RODRIGUEZ GERMANO y Jacqueline BENTANCUR PEÑA lo visitó en su domicilio,dejándole cierta cantidad de dicha droga con la que armó cigarrillos para posteriormente

FECHA	DOCUMENTOS	IGLESIAS RODRIGUEZ, ANTECEDENTES A REGISTRAR 079859 Auder Daniel
	///...	consumirlos.Eval:A-1.(TT) Indica (1) y (2).-
28.6.82	16411/PD	-26.6.82.-Por disposición del J.L.1ra.I.2do.T. de Canelones fue internado en el H.Vilardebó,a disposición de la Comisión Nal.de Lucha contra las Toxicomanías.Eval:A-1.(TT)
1.11.83.C.E.C.P.No. 28/83.Secc.23a.Ingreso Mdeo.R.E.31691.		Datos D.I.I.: Indica idem. documentos anteriores. 9.9.80.Solicita pasaporte sin intenciones de viajar por el momento.La entrega del documento de referencia fue autorizado por esta Dirección. 27.10.83.En la fecha se contestó dicha constancia para ingreso en la I.M.M.Eval.A.2.(AE). Indica (3)al (5).

079860-3 29 AGO. 1975 FS1

MINISTERIO DE DEFENSA NACIONAL
S. I. D.

Dep. I Secc. I
Sub - Secc. A/N
Ficha Nr.

IGLESIAS (Apellidos) Avelín I. (Nombres)

DOCUMENTOS: C/C ..... (Serie / Nro.) C/I. ..... (Nro. / Dpto.)

OTROS DOC. ..... (Pasaporte / Lib. Enrol. / etc.)

NACIMIENTO: 57 años (1963) Dep. (1) Uruguay
(Fecha / Lugar)

DOMICILIO: Calle 2 Nº 6521 y Peatonales - Barrio 8 de Octubre -Colón (1963)
6 6321 (2)
(Calle / Nro. / Teléf. / Ciudad o Localidad)

PROFESION U OCUPACION: Mecánico

LUGAR: ..... CARGO: .....

IDEOLOGIA POLITICA: COMUNISTA CLASIFICACION: .....

DATOS COMPLEMENTARIOS: .....
(Est. Civil / Conyuge / Hijos)

(Otros familiares)

F52.

Fecha	Documentos	079860 ANTECEDENTES A REGISTRAR
28-5-75	Dpc.958	-Afiliado al Partido Comunista el 16.12.63 con el Nº20.937. (Microfilm incautado a RODNEY ARISMENDI).-EVAL.: B - 2.-(U).
17.7.74	Doc.1776	-Indica lo mismo que el Documento anterior.- Indica del (1) al (2).-

J. C. J.
Dpto. 1

079860 14 SET. 1976

Apellidos IGLESIAS

Nombres Avelín I.

Documentos: 57 años(1963)-Español-Dom:Calle 2 6521-Mecánico-Af. al P.C. Nº 20937-

Ant, Secc: A B C D E G V

☐ ☐ ☐ ☐ ☐ ☐ ☐

Secreto

079860 ANTECEDENTES

Doc. 0001 de fecha 8.1.76 -qq-Ev.:B-2.-

VARIOS

FSLN

JUNTA DE COMANDANTES EN JEFE

S. I. D.

079861-1

Dep. I Secc. I

Sub Secc. A/N

Ficha No. ..... Confec. 23.5.83

IGLESIAS PRESA ..... Blanca Isabel .....

Apellidos Nombres

DOCUMENTOS: C/C. ..... **C/I.** .....

Serie No. No. Dpto.

OTROS DOC. .....

Pasaporte Lib. Enrol. etc.

NACIMIENTO: .....

Fecha Lugar

DOMICILIO: .....

Calle No. Teléf. Ciudad o Localidad

PROFESIÓN U OCUPACIÓN: .....

LUGAR: ..... **CARGO:** .....

IDEOLOGÍA POLÍTICA: ..... **CLASIFICACIÓN:** .....

DATOS COMPLEMENTARIOS .....

Est. Civil Cónyuge Hijos

..... [redacted] .....

Otros familiares

FECHA	DOCUMENTOS	079861 ANTECEDENTES A REGISTRAR
23.5.83	24733/83 Per.006	-3.3.83-Figura en una relación de uruguayos que abandonaron la Rep. Argentina, como refugiados el amparo del "Comité Intergubernamental para las Migraciones Europeas"(C.I.M.E.) Fecha de embarque 31.8.78, con destino a Francia.-Dval A-2 (7)

29 AGO. 1975 FS1

079862 - 9

MINISTERIO DE DEFENSA NACIONAL
S. I. D.

Dep. I Secc. I
Sub - Secc. A/N
Ficha Nro.

IGLESIAS — Apellidos
Blás — Nombres

DOCUMENTOS: C/C MCA 05256 — Serie / Nro.
C/I. — Nro. / Dpto.

OTROS DOC. — Pasaporte / Lib. Enrol. / etc.

NACIMIENTO: 43 años (1963) — Fecha
Uruguay — Lugar

DOMICILIO: Salto y Treinta y Tres — Calle / Nro. / Teléf.
SORIANO (1963) — Ciudad o Localidad

PROFESION U OCUPACION: Portuario

LUGAR: Transporte Marítimo. CARGO:

IDEOLOGIA POLITICA: COMUNISTA CLASIFICACION:

DATOS COMPLEMENTARIOS: — Est. Civil / Conyuge / Hijos

[redacted]

Otros familiares

FS2

Fecha	Documentos	079862 ANTECEDENTES A REGISTRAR
28-5-75	Doc.958	-Afiliado al Partido Comunista el 23.03.63 con el Nº19420.- (Microfilm incautado a RODNEY ARISMENDI).-EVAL.: B - 2.-(U).
17.7.74	Doc.1776	

J. C. J. 14 SET. 1976 Fs 3

Dpto. 1 079862

Apellidos IGLESIAS

Nombres Blás

Documentos: C.C.IICA05256-43 años(1963)-Dom:Salto y Treinta y Tres(Soriano)-Portuario-Af. al P.C. Nº 19420-

Ant, Secc: A B C D E G V

☐ ☐ ☐ ☐ ☐ ☐ ☐

Secreto

F84

079862 **ANTECEDENTES**

Doc. 0001 de fecha 8.1.76 -qq-Ev.:E-2.-

29 AGO. 1975 FS1

MINISTERIO DE DEFENSA NACIONAL
S. I. D.

079863-7

Dep. I Secc. I
Sub - Secc. A/M
Ficha Nro.

IGLESIAS (Apellidos) Camilo (Nombres)

DOCUMENTOS: C/C ..... (Serie / Nro.) C/I. ..... (Nro. / Dpto.)

OTROS DOC. ..... (Pasaporte / Lib. Enrol. / etc.)

NACIMIENTO: 26 años (1960) (Fecha) Uruguay (Lugar)

DOMICILIO: Guadalupe 1818 (1960) (Calle / Nro. / Teléf. / Ciudad o Localidad)

PROFESION U OCUPACION: Empleado.

LUGAR: Lavadero Oriental. CARGO: .....

IDEOLOGIA POLITICA: COMUNISTA CLASIFICACION: .....

DATOS COMPLEMENTARIOS: ..... (Est. Civil / Conyuge / Hijos)

..... (Otros familiares)

Fecha	Documentos	079863 ANTECEDENTES A REGISTRAR
28-5-75	Doc.958	-Afiliado al Partido Comunista el 08.08.60 con el Nº12.447. (Microfilm incautado a RODNEY ARISMENDI).-EVAL.: B - 2.-(U).

J. C. J.

Dpto. 1

14 SET. 1976 Fs 3

079863

Apellidos IGLESIAS

Nombres Camilo

Documentos: 26 años(1960)-Dom: Guadalupe 1818-Lavadero Oriental-Af. al P.C. Nº 12447-

Ant, Secc: A B C D E G V

☐ ☐ ☐ ☐ ☐ ☐ ☐

Secreto

079863 ANTECEDENTES

FS4

Doc. 0001 de fecha 8.1.76 -qq-Ev.:B-2.-

SERVICIO DE INFORMACION
DE DEFENSA
Dep. I

MINISTERIO DE DEFENSA NACIONAL
SERVICIO DE INFORMACION DE DEFENSA
M/F
079864-5

F51
..... Sección
Act. Ant. Nac.
Ficha Nº [redacted]

Nombres y Apellidos: IGLESIAS Cándido

Fecha de Nacimiento: .....

Lugar de Nacimiento: .....
(País - Ciudad o Localidad - etc.)

Cred. Cív.: Serie ..... Nº ..... Ced. Identidad: .....

Otros documentos: .....
(Pasaporte — Libreta Enrolam. — etc.)

FOTO

Domicilio: (1) Montevideo Bulevar Aparicio Saravia 5821
(Ciudad o Localidad) (Calle) Nº Teléf

Filiación
Edad aparente ..... Color del Cutis .....
Color del Cabello ..... Estatura Aproximada .....
Complexión ..... Aspecto Social .....
Señas particulares .....

Ficha confeccionada en Montevideo el 21 de diciembre de 1966.-
[redacted]

Fórm. 1

079864

FS 2

ACTIVIDADES

(1) **Laborales:** Profesión Carpintero Lugar de trabajo .....

Cargo ..... Antigüedad .....

Otras Actividades .....

(2) **Políticas:** Ideología Comunista Actuación .....

Antecedentes .....

Antecedentes familiares .....

(3) **Sociales:** Estado Civil ..... Religión ..... Figuración .....

Grado Instrucción ..... Lugares que frecuenta .....

(4) **Económicas:** Situación ..... Capital aprox. ..... Vehículo .....
marca y Nº

Otros datos .....

Datos Complementarios .....

Apreciación Personal Gral. .....

F3

FICHA COMPLEMENTARIA

Documento		079864 ANTECEDENTES
Fecha	Origen	
12/XI/966	55/2	-Al reseñado se le sindica como de ideologías comunistas.-
6/V/968	B.18- D.10	Es vecino del Regimiento de Caballería No.9.- Domiciliado hace años en Bulevar Aparicio Saravia No.3821 a pocos metros de la Unidad, donde tiene instalada un carpintería, a la cual nunca se ve entrar ni salir trabajos y se poseen datos,que asiduamente concurre un vehículo de chapa diplomática.- En su domicilio se llevan a cabo reuniones con una asistencia de unas 15 personas apoximadamente.-
		Indica (1).- (Eval.B-2).-

Fórm. 2

SERVICIO DE INFORMACION DE DEFENSA

Dep. 1

V A R I O S

079865-2

Confeccionado el 10/11/77

FOTO

Apellidos IGLESIAS

Nombres Carlos

Fecha de Nacimiento

Lugar de Nacimiento

Est. Civil

Cred. Cívica ..... Céd. Identidad

Otros Documentos

Ocupación Funcionario de UTE

Padre

Madre

Domicilio ..... Ciudad

Otros datos:

chiesa hnos. - 4 800 - 5/77

F-2

FICHA COMPLEMENTARIA

DOCUMENTO		079865 ANTECEDENTES
Fecha	Origen	
28/10/77	D.1111	-Se posee información que en la Av. Centenario No. 3303, Aptos. 305 y 306 se realizó el 9/10/77 una reunión de la que sería cabecilla Héctor FELIZANTE. En el Apto. 305 vive Leonel ROBALDO y en el 306 Héctor ARRIETA . En dicha reunión se tratarían temas políticos y de la llegada de un "Correo" que se alojaría en el Apto. 306. Las personas mencionadas estarían en contacto con éste, que fuera detenido a principios del año en curso. val. B-2 (U).-

SERVICIO DE INFORMACION DE DEFENSA

Dep. 1

079866-0

E 1

Confeccionado el 25.5.74.

V A R I O S

FOTO

Apellidos IGLESIAS

Nombres Carlos

Fecha de Nacimiento

Lugar de Nacimiento

Est. Civil

Cred. Cívica ..... Céd. Identidad .....

Otros Documentos

Ocupación

Padre

Madre

Domicilio Española 580 Ciudad Durazno

Otros datos:

chiesa hnos. - 4 000 - 5/77

FICHA COMPLEMENTARIA

F-2

DOCUMENTO		079866 ANTECEDENTES
Fecha	Origen	
7.5.74.	Doc.0950.	- Figura en una nómina incautada, de destinatarios en impresos en propaganda subversiva. Eval: A - 2. Reprocesado por (Y).

S. I. D.

079867-8

Sub - Secc. A/N. p. 1

Ficha Nro. 3 SET. 1975

IGLESIAS OJEDA(1) — Carlos Alberto
Apellidos — Nombres

DOCUMENTOS: C/C. ____ C/I. 1.424.885(2)
Serie — Nro. — Nro. — Dpto.

OTROS DOC. Pasaporte 226.953(3)
Pasaporte — Lib. Enrol. — etc.

NACIMIENTO: 20 años (1968) — 21.6.48(5) — Uruguay
Fecha — Lugar

DOMICILIO: Senda 19 No.4918 (1968) — Casavalle 4912 Senda 28(4)
Calle — Nro. — Teléf. — Ciudad o Localidad

PROFESION U OCUPACION: Empleado

LUGAR: Fca.de Plumeros. CARGO:

IDEOLOGIA POLITICA: COMUNISTA CLASIFICACION:

DATOS COMPLEMENTARIOS: casado (6)
Est. Civil — Cónyuge — Hijos

Otros familiares

Fecha	Documentos	079867 ANTECEDENTES A REGISTRAR	F-2
28-5-75 17.7.74	Doc.958 D.1776	-Afiliado al Partido Comunista el 30.06.68 con el No.32.438.- (Microfilm incautado a RODNEY ARISMENDI).-EVAL.: B - 2.- (U).-	
23.5.80 P.D. 140/80	1837	- 19.5.80 - En el día de ayer arribó al país prodedente de Italia, siendo entregado por personal de VARIG a la D.I.I. ya que las autoridades italianas no le permitieron la entrada al país. Interrogado manifestó que había viajado a aquel país con un pasaje que le envío un tío que vive en Milán y que la prohibición de entrada cree que se debió a que en su última visita no entregó su "Elgia de Vía"(Tarjeta de Turista). El causante posee antecedentes por reiterados Hurtos. Eval:A-1 (00) Indica del 1 al 6.-	
23.5.80 P.D. 141/80	1838	- Reinterrogado manifestó que la persona que le remitiera el dinero para el pasaje, desde España, fue un amigo de nombre Ramón Héctor GONZALEZ, y que otros viajes los financió con el producto de hurtos, realizados en la ciudad de Milan razón por la cual no fue admitido en dicho país en la actualidad. Con relación a su afiliación al P.C. niega terminantemente , no pudiendo determinar la razón de figurar como afiliado. Recuperó la libertad. Eval:A-1 (00)	

J. C. J.

Dpto. 1

07986 13 SET. 1976

Apellidos IGLESIAS

Nombres Carlos Alberto

Documentos: 20 años(1968)-Dom: Senda 19 Nº 4918-
Fca. de plumeros-Af. al P.C. Nº32438-

Ant, Secc: A B C D E G V

☐ ☐ ☐ ☐ ☐ ☐ ☐

Secreto

079867 **ANTECEDENTES** 5-4

Doc. 0001 de fecha 8.1.76 -qq-Ev.:B-2.-

079868-6

F-1

JUNTA DE COMANDANTES EN JEFE

S. I. D.

Dep. I Secc. I

Sub Secc. A/N

Ficha Nro. _____ Confec. 24.3.83

IGLESIAS — Apellidos

Carlos Gervasio [illegible] — Nombres

DOCUMENTOS: C/C _____ (Serie / Nro.) C/I. 862.340 (Nro. / Dpto.)

OTROS DOC. _____ (Pasaporte / Lib. Enrol. / etc.)

NACIMIENTO: 42 años en 1983 (Fecha) Uruguay (Lugar)

DOMICILIO: _____ (Calle / Nro. / Teléf. / Ciudad o Localidad)

PROFESION U OCUPACION: _____

LUGAR: _____ CARGO: _____

IDEOLOGIA POLITICA: _____ CLASIFICACION: _____

DATOS COMPLEMENTARIOS: casado (Est. Civil / Cónyuge / Hijos)

_____

Otros familiares

Fs-2

Fecha	Documentos	079868 ANTECEDENTES A REGISTRAR
24.3.83	25053/83 PAG. 028 (SE)	Viajó como pasajero desde Montevideo a Porto Alegre en un coche de T.T.L., que salió el 2821/0FEB83. (Posible abistente a reuniones con Wilson PEREIRA ALDUNATE). Eval.A-1.(ME)

JUNTA DE COMANDANTES EN JEFE

S. I. D.

079869-4

F-1

Dep. I Secc. I

Sub Secc. A/N

Ficha Nº ..... Confec. 29.6.82

IGLESIAS RECCHI — Apellidos

Carlos Manuel — Nombres

DOCUMENTOS: C/C. CDA 28037 C/I. .....
Serie Nº Nº Dpto.

OTROS DOC. .....
Pasaporte Lib. Enrol. etc.

NACIMIENTO: .....
Fecha Lugar

DOMICILIO: .....
Calle Nº Teléf. Ciudad o Localidad

PROFESION U OCUPACION: .....

LUGAR: ..... CARGO: .....

IDEOLOGIA POLITICA: ..... CLASIFICACION: .....

DATOS COMPLEMENTARIOS .....
Est. Civil Cónyuge Hijos

.....
Otros familiares

Fecha	Documentos	079869 ANTECEDENTES A REGISTRAR	5-2
16.III.7[illegible]	354	Figura como Delegado de Mesa en las elecciones Nacionales de 1971, por el Frente Amplio. Listas 1001, 2001 Circuito 32. por el Departamento de Canelones.- EVAL: A-1	
24.VI.82	. . . .	Se contesto en Memo(A) Nº1337/82 para la SEPLACODI.- (SS)	

SERVICIO DE INFORMACION DE DEFENSA

Dep. 1

07987 0-2 Confeccionado el 4.1.74 F-1

V A R I O S

FOTO

Apellidos IGLESIAS FERNANDEZ

Nombres César Manuel

Fecha de Nacimiento 3 de abril de 1911

Lugar de Nacimiento Oviedo (España)

Est. Civil

Cred. Cívica Céd. Identidad 534 - 568

Otros Documentos

Ocupación

Padre Manuel

Madre Rosa

Domicilio Ellauri 896 -Piso 7 Apto. 701. Ciudad

Otros datos

FICHA COMPLEMENTARIA

B-4

DOCUMENTO		079870 ANTECEDENTES
FECHA	ORIGEN	
4.12.73.	Doc. 4134	-Arribó al Aeropuerto Nal.de Carrasco el día 10 de noviembre de 1973,procedente de S.de Chile,vía IBERIA.-(W)

079871-0

Fs 1

SERVICIO DE INFORMACION DE DEFENSA

Dep. 1

Confeccionado el 11/11/71.

V A R I O S

A/N

F O T O

Apellidos: IGLESIAS GOMEZ

Nombres: CARLOS (1) Rodolfo

Fecha de Nacimiento:

Lugar de Nacimiento:

Est. Civil:

Cred. Cívica: Céd. Identidad: 50.118.(Salto).

Otros Documentos:

Ocupación: (2) Empleado de la revista "RESPUESTA"

Padre:

Madre:

Domicilio: Ciudad:

Otros datos:

FICHA COMPLEMENTARIA F-2

DOCUMENTO		079871 ANTECEDENTES
Fecha	Origen	
8/10/71.	B.72.D.237	Ocupó laUiversidad de la República el 8/10/71, siendo desalojado a las 16.00 horas por la fuerza pública.(W)
30.6.73	c.1389 J.P.M. (PD)	-Se tuvo conocimiento que en la calle Paysandú No.1368 se llevaba a cabo una reunión en forma clandestina. Fue detenido junto a otras personas. Este como los demás detenidos son empleados de la revista "RESPUESTA". Se incautó en dicho local diversos materiales comprometedores los cuales están a estudio. Se procede la detención del redactor responsable Hector RODRIGUEZ DA SILVA. Fue liberado por orden superior al igual que los demás detenidos.- Indica (W00)

S. I. D.

079872-8

Sub - Secc. A/N.
Ficha Nro. 2 SET. 1975 Confec.

IGLESIAS — Clemente
Apellidos — Nombres

DOCUMENTOS: C/C. BVA 05839 — C/I. ____
Serie — Nro. — Nro. — Dpto.

OTROS DOC. ____
Pasaporte — Lib. Enrol. — etc.

NACIMIENTO: 47 años (1966) — Uruguay
Fecha — Lugar

DOMICILIO: Emilio Romero 389 (1966)
Calle — Nro. — Teléf. — Ciudad o Localidad

PROFESION U OCUPACION: Jubilado

LUGAR: ____ CARGO: ____

IDEOLOGIA POLITICA: COMUNISTA — CLASIFICACION: ____

DATOS COMPLEMENTARIOS: ____
Est. Civil — Cónyuge — Hijos

[redacted]
Otros familiares

F-2

Fecha	Documentos	079872 ANTECEDENTES A REGISTRAR
28-5-75	Doc.958	-Afiliado al Partido Comunista el 29.12.66 con el No.26.608.- (Microfilm incautado a RODNEY ARISMENDI).-EVAL.-B - 2.- (U).-

J. C. J. 079872 14 SET. 1976 p-3

Dpto. 1

Apellidos IGLESIAS

Nombres Clemente

Documentos: C.C.BVA05839-47 años(1966)-Dom:Emilio Romero 389-Jubilado-Af. al P.C. Nº 26608-

Ant, Secc: A B C D E G V

Secreto

079872 **ANTECEDENTES**

Doc. 0001 de fecha 8.1.76 ~~qqqEv~~ :B-2.-

SERVICIO DE INFORMACION DE DEFENSA
Dep. 1

079873-6

f5-1

Confeccionado el 13.12.72.

VARIOS

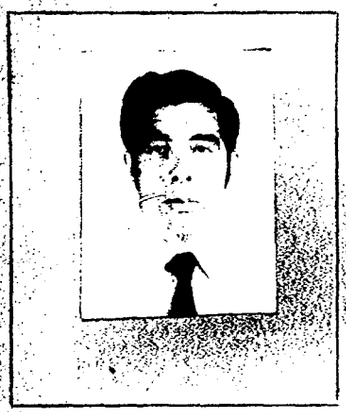

Apellidos IGLESIAS RODRIGUEZ (1)

Nombres Démaso (2) Juan

Fecha de Nacimiento 30.11.44 (3)

Lugar de Nacimiento Trinidad - Flores (4)

Est. Civil Casado (5)

Cred. Cívica CDA Nº50191(Ca- nelones)(7) LBA Nº12.627(Flores)(6) Céd. Identidad Nº14.553 (Flores)(8)

Otros Documentos

Ocupación Bancario - Bco. Hopotecario - Las Piesras (9)

Padre Démaso (10)

Madre María Isabel (11)

Domicilio Lavalleja 647 (12) Ciudad Las Piesras (13)

Otros datos Esposa: Claribel CABALLERO (14)

CHIESA Hnos. Ltda - 8.000 - 3 - 72

FICHA COMPLEMENTARIA

DOCUMENTO		079873 ANTECEDENTES
Fecha	Origen	
1971.	Lista 9988	Candidato como 9º.titular a la Junta Electoral,por el Dpto.de Flores,sub.lema "Frente del Pueblo".. (W).
1971.	Lista 988 PDC F.A	Candidato en el 17 lugar a la Junta Departamental por el dpto. de Flores sub elema Frente del Pueblo.(SS)
1971	Lista 1008	- Candidato en 22º lugar a la Junta Departamental de Flores, Sub-Lema: "Frente del Pueblo".(SS)
18.4.80	1542	-14.4.80 - Presenta recurso ante el Delegado del SID en Flores al haber sido incluído en la Categoría "C" de Constancia de Habilitación, el que es elevado a este Servicio el 18.4.80 para su consideración(K) -1.8.80 - Por Exp.267/D-I/980 se comunica al Delegado del SID en Flores que esta Dirección ha resuelto mantener al causante en la Categoría "C" recurrida.(K) -29.9.80 - Presenta una nueva nota ante el Delegado del SID en Flores solicitando se revea su situación -2.X.80 - El Delegado Departamental eleva todas las actuaciones a este Servicio para su correspondiente tramitación.(K)

...///

FECHA	DOCUMENTOS	IGLESIAS RODRIGUEZ 07987 3 ANTECEDENTES REGISTRAR Dámaso Juan 5-3
		20.9.80 - Por Exp.Nº411/D-I/81 se elevan todos los obrados a la Junta de Comandantes en Jefe para su tramitación y resolución correspondiente.(K)
04.06.82	D.15613	01.06.82 - Por Exp.Nº.808/JCJ/82, la Junta de Comandantes en Jefe comunica a este Servicio que ha resuelto mantener al causante en la Cat."C" de C.H.C.P..-(NN)
		04.06.82 - Por Exp.Nº.368/D-I/82 de este Servicio pase al Señor Delegado del S.I.D. en el Departamento de Flores, para su conocimiento y notificación del interesado, cumplido vuelva.-(NN)
25.06.82	D.15613	11.06.82 - En la fecha se notifica al causante de la precedente resolución.-(NN)
25.6.82	16360	11.06.82 - El Delegado del S.I.D. devuelve el Exp. del causante a este Servicio.-(NN)

JUNTA DE COMANDANTES EN JEFE

S. I. D. 079874-4 V.

Dep. I ... Sec.

Xxxxxxx 15.7.81

Ficha Nº ..... Confec. 5-1

IGLESIAS — Apellidos

Daniel — Nombres

DOCUMENTOS: C/C ..... (Serie / Nº) C/I. ..... (Nº / Dpto.)

OTROS DOC. ..... (Pasaporte / Lib. Enrol. / etc.)

NACIMIENTO: ..... (Fecha / Lugar)

DOMICILIO: ..... (Calle / Nº / Teléf. / Ciudad o Localidad)

PROFESION U OCUPACION: .....

LUGAR: ..... CARGO: .....

IDEOLOGIA POLITICA: ..... CLASIFICACION: .....

DATOS COMPLEMENTARIOS: ..... (Est. Civil / Cónyuge / Hijos)

..... (Otros familiares)

079874 ANTECEDENTES A REGISTRAR 52

Fech.		
08.7.81	Doc.5749	Colaboró en la publicación del periódico "El Patio" del Colegio "Santa María"(Hermanos Maristas),la cual ataca al Rector de la Universidad,Cr.Anselmi,y elogia al Presidente Francés,F. Miterrand.(Eval.B.2) (YY)

Imp. Nacional 716/79

079875-1

29 AGO. 1975 F-1

MINISTERIO DE DEFENSA NACIONAL
S. I. D.

Dep. I Secc. I
Sub - Secc. A/N
Ficha Nro.

IGLESIAS (1) — Daniel
Apellidos — Nombres

DOCUMENTOS: C/C 04851 (Serie / Nro.) C/I. (Nro. / Dpto.)

OTROS DOC. (Pasaporte / Lib. Enrol. / etc.)

NACIMIENTO: 40 años (1964) (Fecha) — Uruguay (Lugar)

DOMICILIO: Granadero 4293 entre Chimborazo y Sórata (1964). (Calle / Nro. / Teléf. / Ciudad o Localidad)

PROFESION U OCUPACION: Guinchero.

LUGAR: A.N.P. - Secc.Varadero CARGO:

IDEOLOGIA POLITICA: COMUNISTA CLASIFICACION:

DATOS COMPLEMENTARIOS: (Est. Civil / Conyuge / Hijos)

[redacted]

Otros familiares

FJ-2

Fecha	Documentos	079875 ANTECEDENTES A REGISTRAR
28-5-75 17.7.74	Doc.958 Doc.1776	-Afiliado al Partido Comunista el 19.12.64 con el Nº22.454. (Microfilm incautado a RODNEY ARISMENDI).-EVAL.: B - 2.-(U).

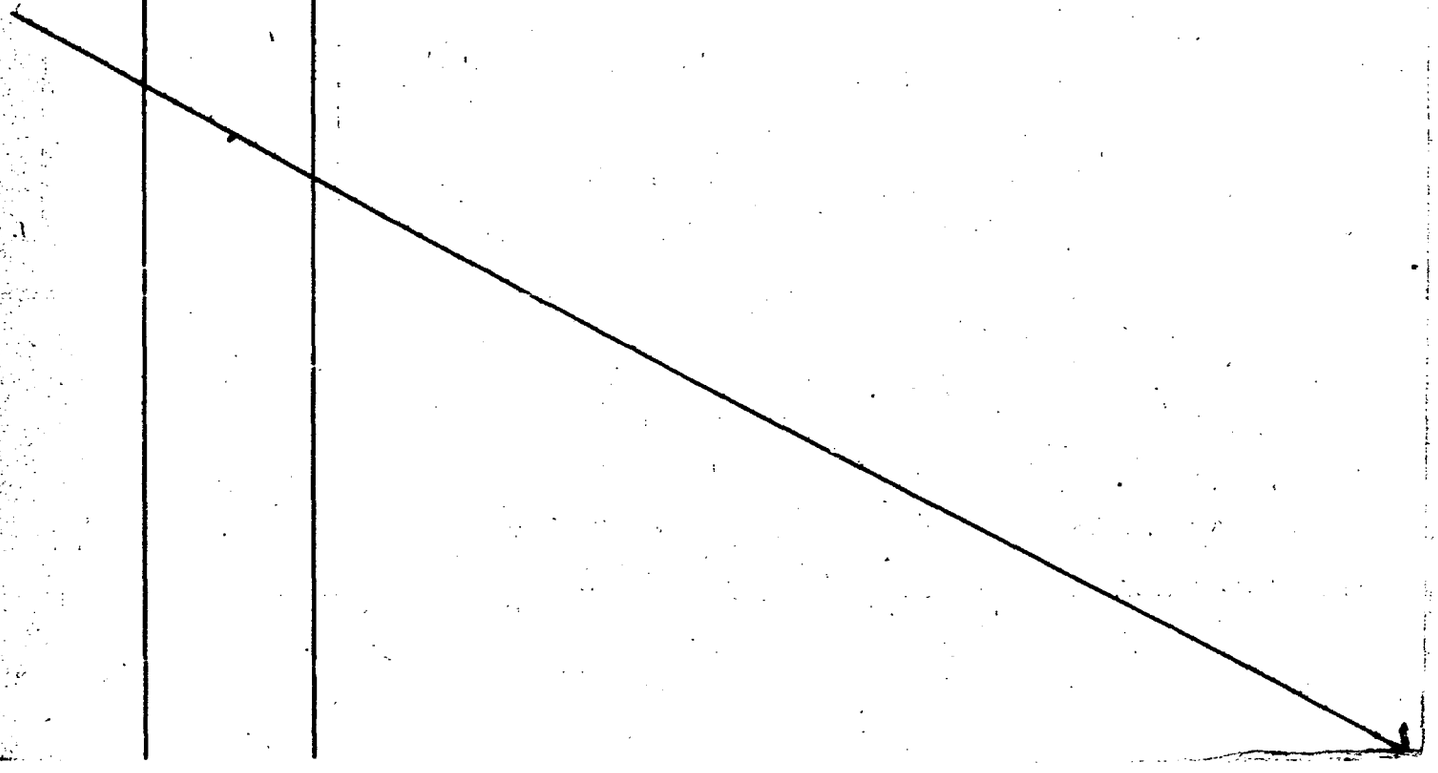

J. C. J.
Dpto. 1

079875 14 SET. 1976

Apellidos IGLESIAS

Nombres Daniel

Documentos: C.C.ACB04851-40 años(1964)-Dom:Granaderos 4293-Guinchero-Af. al F.C. Nº 22454-

Ant, Secc: A B C D E G V

☐ ☐ ☐ ☐ ☐ ☐ ☐

Secreto

07987 ANTECEDENTES

FJ-4

Doc. 0001 de fecha 8.1.75 -qq-Ev.:B-2.-

B-1

JUNTA DE COMANDANTES EN JEFE 079876-9

S. I. D.

Dep. I Secc. I

Sub Secc. A/M

Ficha Nro. ____ Confec. ____

IGLESIAS SANZ — Apellidos

Daniel Guzman — Nombres

DOCUMENTOS: C/C APB 6742 — Serie — Nro. — C/I. ____ — Nro. — Dpto.

OTROS DOC. ____ — Pasaporte — Lib. Enrol. — etc.

NACIMIENTO: ____ — Fecha — Lugar

DOMICILIO: ____ — Calle — Nro. — Teléf. — Ciudad o Localidad

PROFESION U OCUPACION: ____

LUGAR: ____ CARGO: ____

IDEOLOGIA POLITICA: ____ CLASIFICACION: ____

DATOS COMPLEMENTARIOS: ____

Est. Civil [redacted] Cónyuge — Hijos

Otros familiares

F5-2

Fecha	Documentos	079876 ANTECEDENTES A REGISTRAR
07.11.78 Doc.1513		- Delegado de Mesa por las listas: 808-1808 , en las elecciones nacionales del año 1971, por el Departamento de Montevideo . Circuito No. 370 (INFORME CORTE ELECTORAL).- (Pág.Nº 0330) (J)
8/2/84	11941 / 82 PAG. 2570	- POSEE ANT[illegible] EN EL CO.NA.E - EVAL - A - 1.(CD) INDICA ( ) ( ) ( )

SERVICIO DE INFORMACION DE DEFENSA

Dep. 1

079877-F

Confeccionado el 8.3.77

A-1

V A R I O S

FOTO

Apellidos IGLESIAS BADO

Nombres Daniel Sergio

Fecha de Nacimiento 18 años(1977)

Lugar de Nacimiento Uruguay

Est. Civil Soltero

Cred Cívica ..... Céd. Identidad 83.820 Canelones

Otros Documentos .....

Ocupación .....

Padre .....

Madre .....

Domicilio Florencio Sanchez 120 Ciudad Santa Lucía -Dpto. Canelones

Otros datos .....

Imp. CHIESA Hnos. Ltda. 10.000 - 12 - 73

FICHA COMPLEMENTARIA

A-2

DOCUMENTO		079877 ANTECEDENTES
Fecha	Origen	
14.1.77 PD. 7 a 7	8	4.1.77 -Detenido al arribar al puerto metropolitano procedente de Bs. Aires portando permiso consular al haber extraviado su documento de identidad. Posteriormente recuperó la libertad. Es de constar que éste caso se reitera a diario con personas que arriban a nuestro País procedentes desde la vecina orilla.- (DD)

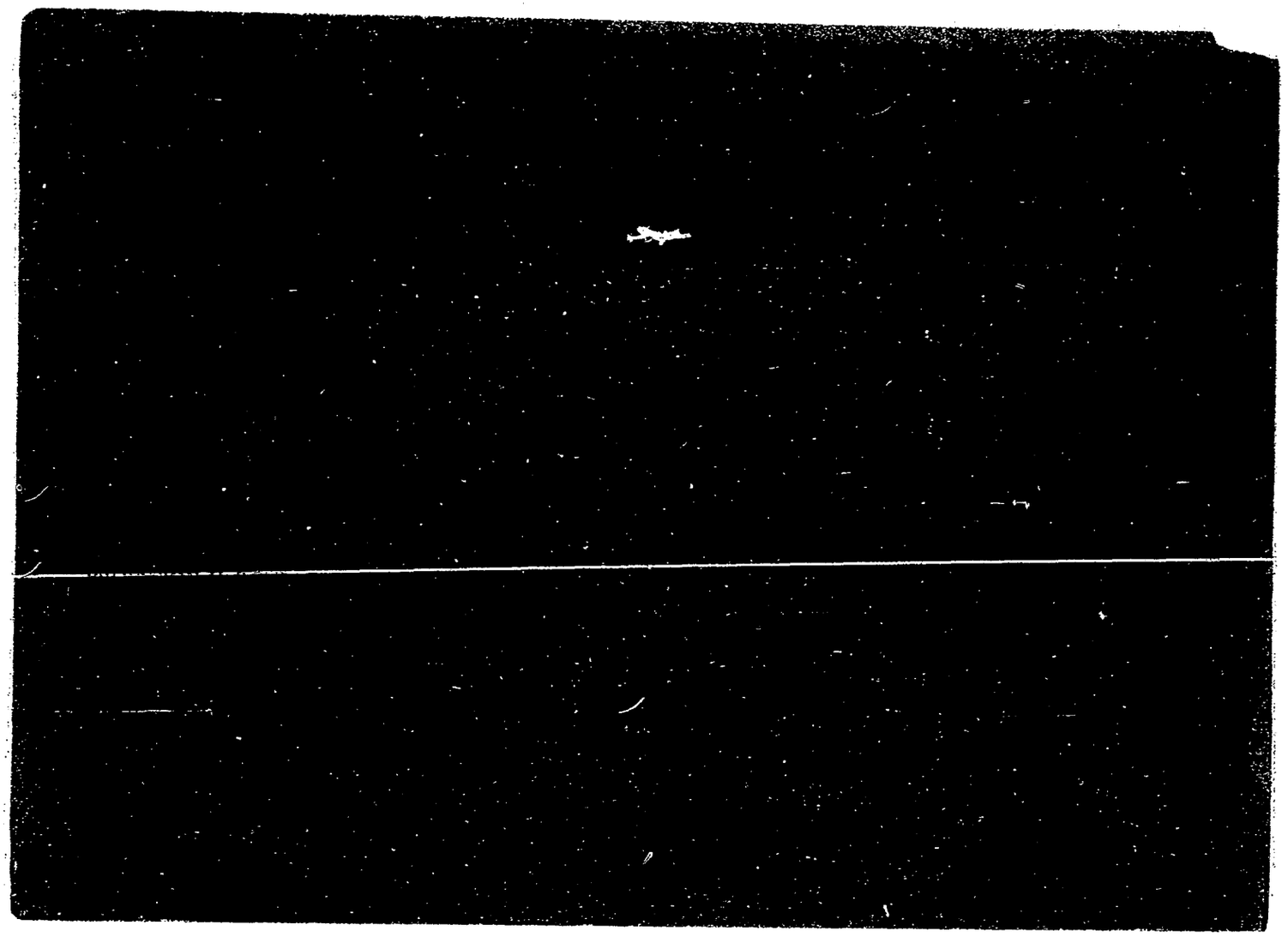

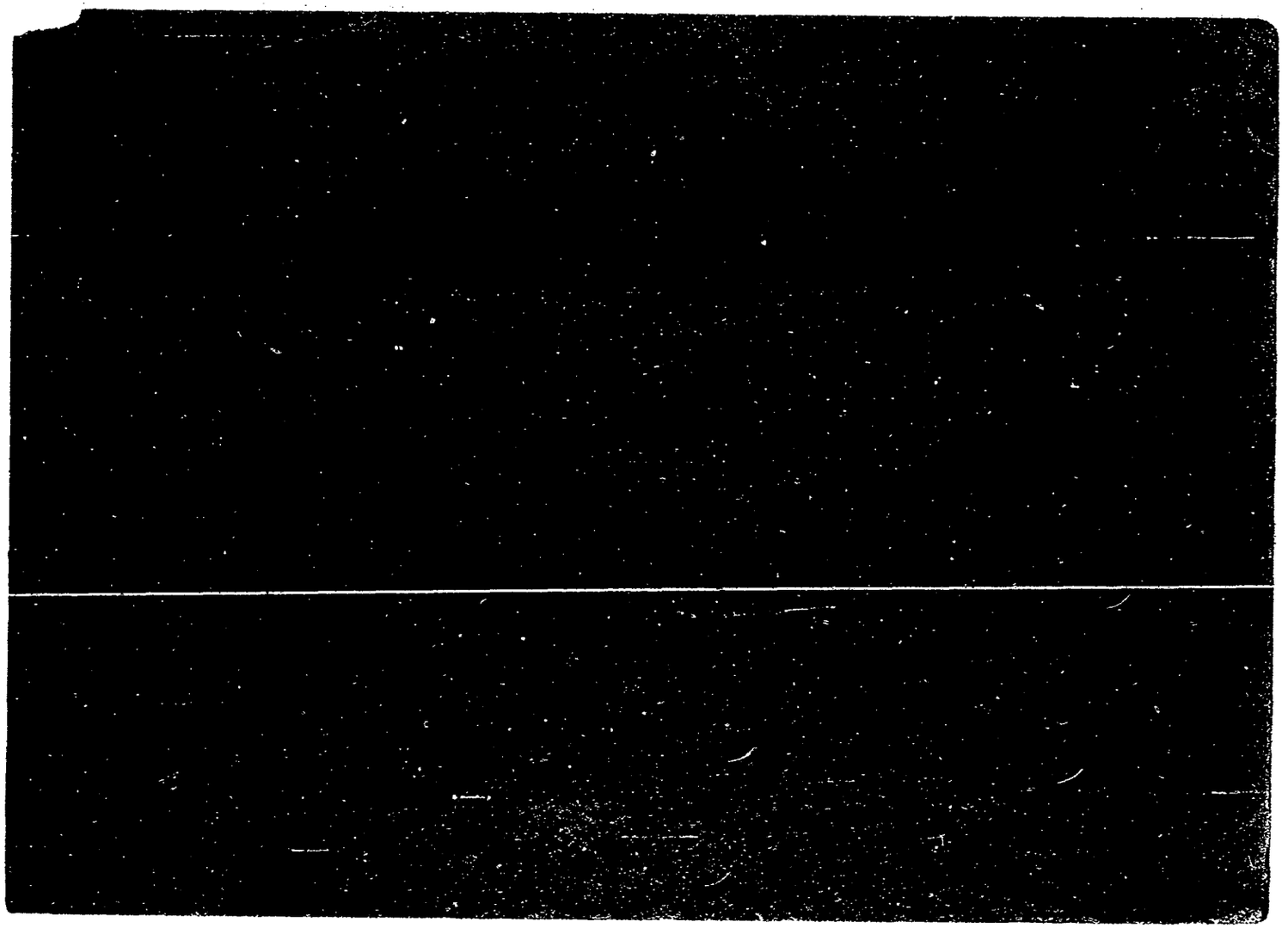

SERVICIO DE INTELIGENCIA
División I
(Seguridad)

MINISTERIO DE DEFENSA NACIONAL M/E
SERVICIO DE INFORMACION DE DEFENSA
I 079879-3

F-1

.....Sección
Act. Ant. Nac. ~~0006~~
Ficha N.º .....

Nombres y Apellidos: IGLESIAS Dardo

Fecha de Nacimiento: .....

Lugar de Nacimiento: .....
(País - Ciudad o Localidad - etc.)

Cred. Civ.: Serie ..... N.º ..... Ced. Identidad: .....

Otros documentos: .....
(Pasaporte - Libreta Enrolam. - etc.)

Foto

Domicilio: .....
(Ciudad o Localidad) (Calle) (N.º) (Telef.)

Filiación
- Edad Aparente ..... Color del Cutis .....
- Color del Cabello ..... Estatura Aproximada .....
- Complexión ..... Aspecto Social .....
- Señas particulares .....

Ficha confeccionada en Montevideo el 8 de abril de 1964

079879

B-2

ACTIVIDADES

(1) Laborales: Profesión ..... Lugar de trabajo .....

Cargo ..... Antigüedad .....

Otras Actividades .....

.....

(2) Políticas: Ideología Fidelista ..... Actuación .....

Antecedentes .....

Antecedentes familiares .....

(3) Sociales: Estado Civil ..... Religión ..... Figuración .....

Grado Instrucción ..... Lugares que frecuenta .....

(4) Económicas: Situación ..... Capital aprox. ..... Vehículo .....
marca y N.o

Otros datos .....

Datos Complementarios .....

Apreciación Personal Gral. .....

.....

.....

FICHA COMPLEMENTARIA

F-3

Documento		079879 Antecedentes
Fecha	Origen	
9-VI-961-	Marcha	**Integrante de un Movimi ento creado en la ciudad de Durazno de Solidaridad con la Revolución Cubana..Este Movimiento expresa su tutal adhesión a los principios de la Revolución Cubana por cuanto ella significa la realización de los ideale nacionalistas tandaros a los pueblos Latinoamericanos .**
29/X/961.	19/19.-	-Con fecha 1/X/61 se efectuó un acto en la Plaza Independencia de la ciudad de Durazno,para el cual por medio de parlantes se invitaban a los funcionarios de los Entes Autónomos,Agremiaciones,Agrupaciones ect.,habiendo hecho uso de la palabra en su calidad de Dirigente Sindical de Montevideo,exponiendo las aspiraciones del funcionariado con respecto al presupuesto.-

F-1

JUNTA DE COMANDANTES EN JEFE VARIOS

S. I. D. 079880-1

Dep. I Secc. I

Sub Secc. A/N

Ficha Nº ..... Confec 03.11.81

IGLESIAS — Apellidos

Dardo — Nombres

DOCUMENTOS: C/C ..... Serie ..... Nº ..... C/I. ..... Nº ..... Dpto.

OTROS DOC. ..... Pasaporte ..... Lib. Enrol. ..... etc.

NACIMIENTO: ..... Fecha ..... Lugar

DOMICILIO: ..... Calle ..... Nº ..... Teléf. ..... Ciudad o Localidad

PROFESION U OCUPACION: .....

LUGAR: ..... CARGO: .....

IDEOLOGIA POLITICA: ..... CLASIFICACION: .....

DATOS COMPLEMENTARIOS: ..... Cónyuge ..... Est. Civil ..... Hijos

..... Otros familiares

F-2

Fecha	Documentos	079880 ANTECEDENTES A REGISTRAR
1981 - CHCP 2753 INGRESO - 1ra. Durazno		-27.10.81 - En el día de la fecha se contestó (SIN ANOTACIONES en este Servicio) dicha constancia, solicitada a nombre de IGLESIAS CORTAZZO Dardo Luis, para su ingreso al Banco de Seguros del Estado.-(EE) ANOTACIONES DEL DEPARTAMENTO Nº 3 DE LA D.N.I.I.: 03.02.76 - "Marcha" 09.06.61 - pág. 3, integrante de una lista de adherentes al Movimiento de Solidaridad con la Revolución Cubana de Durazno.- (dejándose constancia que puede no tratarse de la persona de quien sus anotaciones se informan).-(EE)

Imp. Nacional 71/29

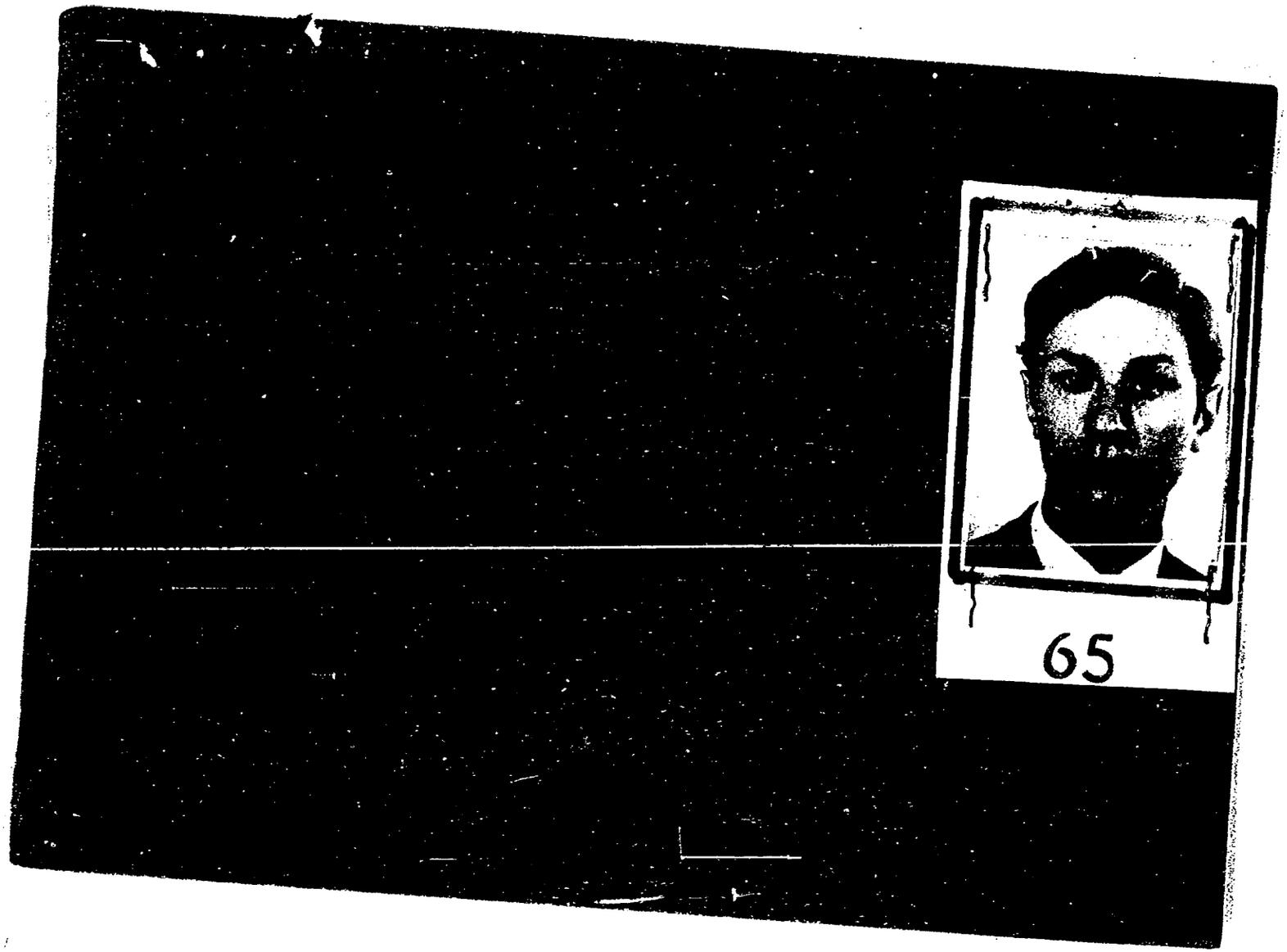
65

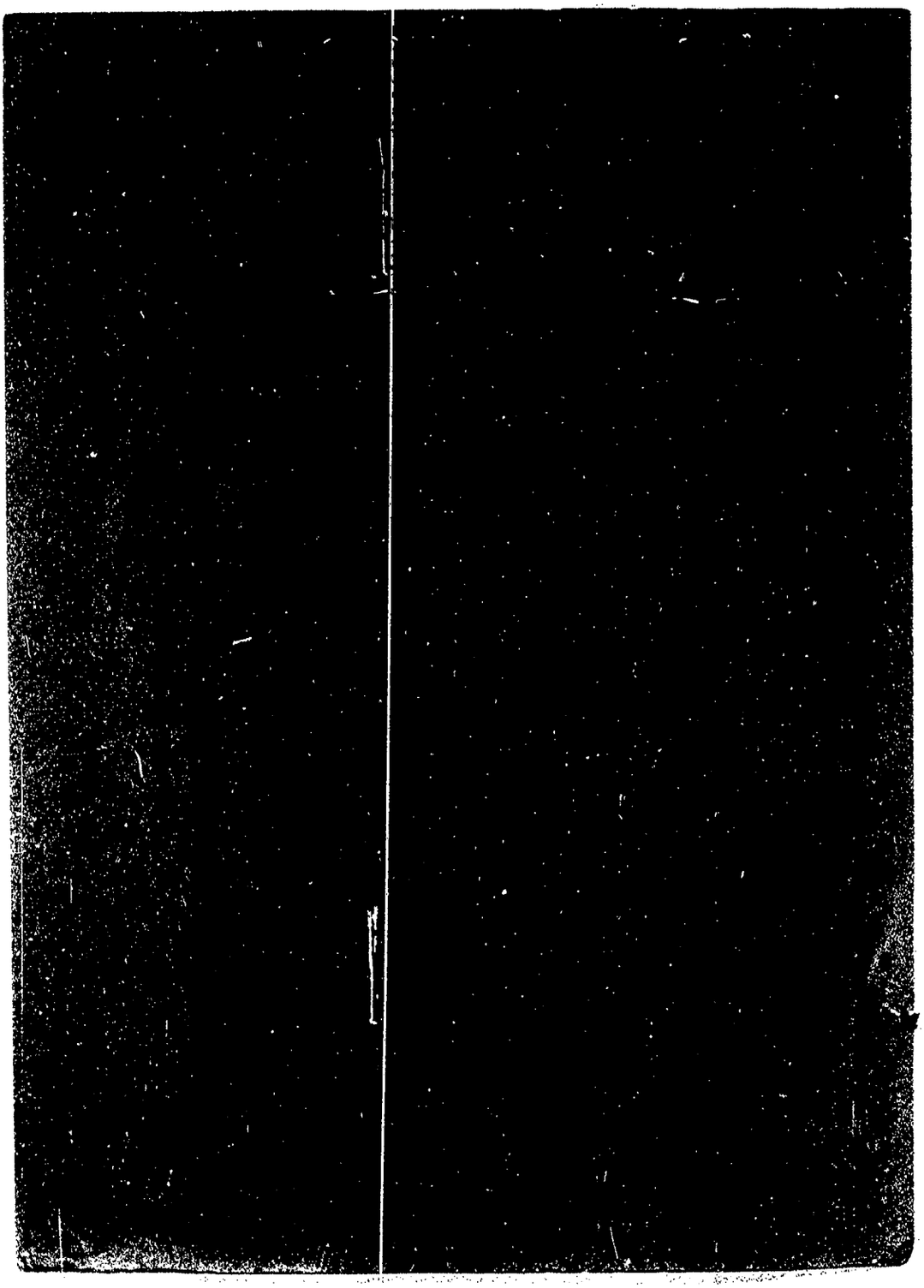

FECHA	DOCUMENTOS	ISBARBO ARIGON, Rogelio 070881 ANTECEDENTES A REGISTRAR Fs 3
13/09/983	D.29769 Pág.10, 54,73.-	-1971/1978. En información referente al "O.P.R.33", obtenida por el Dpto.III/S.I.D., en éste período, el causante figura en la misma, sin aportar otros datos. EVAL.A-2 (P). Aporta (7).-

FECHA	DOCUMENTOS	079881	ANTECEDENTES A REGISTRAR Fs4

079881 FS

JUNTA DE COMANDANTES EN JEFE

S. I. D.

Dep. I Secc. I

Sub Secc. A/N

Ficha Nro. _____ Confec. _____

ISBARBO ARIGON (Apellidos) Rogelio (Nombres)

(a)"TIKE", "ARTURO"

DOCUMENTOS: C/C ... (Serie) ... (Nro.) C/I. 1.273.947 6 976 (Nro.) (Dpto.)

OTROS DOC. _____ (Pasaporte) (Lib. Enrol.) (etc.)

NACIMIENTO: _____ (Fecha) (Lugar)

DOMICILIO: Arenal Grande 1973 (Calle) (Nro.) (Teléf.) (Ciudad o Localidad)

PROFESION U OCUPACION: _____

LUGAR: _____ CARGO: _____

IDEOLOGIA POLITICA: _____ CLASIFICACION: "R.O.E."

DATOS COMPLEMENTARIOS: _____

(Est. Civil) (Cónyuge) (Hijos)

(Otros familiares)

456

Fecha	Documentos	079881 ANTECEDENTES A REGISTRAR
11/04/83	25145/83 Pag.161	-Año 1973. Funciona en el Diario "Compañeros". Año 1974. Funciona en la Regional Centro (Bancarios). Año 1975. Participó en las Mezclas. 03/06/75. Se requiere su captura por sabérsele integrante de la R.O.E. SET/1975. Funciona en O. y P. equipo 4. Actualmente en el Equipo Morán (Frante Interno). EVALUACION A-2 (P)

VARIOS

20.07.82

F-1

JUNTA DE COMANDANTES EN JEFE
S. I. D.

079882-7

Dep. I ✓ Secc. I

Sub. Secc. [redacted]

Ficha N.º ..... Confec. .....

IGLESIAS RAMON(1) — Apellidos

Darío — Nombres

DOCUMENTOS: C/C ..... Serie ..... N.º ..... C/I. ..... N.º ..... Dpto. .....

OTROS DOC. ..... Pasaporte ..... Lib. Enrol. ..... etc. .....

NACIMIENTO: ..... Fecha ..... Lugar .....

DOMICILIO: ..... Calle ..... N.º ..... Teléf. ..... Ciudad o Localidad .....

PROFESION U OCUPACION: PRODUCTOR LECHERO REMITENTE DE COLAPROLE

LUGAR: Sociedad de Productores de Le- CARGO: Vice Presidente (3)
Che de Florida (2)

IDEOLOGIA POLITICA: ..... CLASIFICACION: .....

DATOS COMPLEMENTARIOS: ..... Est.Civil ..... Cónyuge ..... Hijos .....

..... Otros familiares .....

[redacted]

F-2

Fecha	Documentos	ANTECEDENTES A REGISTRAR 070882
07.07.82	16.626	Figura como Secretario de Prensa de la Sociedad de Productores de Leche, de la ciudad de Florida Eval:B-2.Indica ( ) ( ) ( ).(VL) (M).-
21.2.83	24499 (Pag.004) (BA)	Firmante de una carta dirigida al diario "El Heraldo" y publicada el 27.1.83, en la que casi un centenar de productores de leche del Departamento de Florida,hacen constar su apoyo a la sección "Tribuna Abierta",en la que se recogen las opiniones de la población sobre asuntos de interés general, y con la que según expresan:"los productores tendremos la oportunidad de interiorizarnos de la marcha de la problemática que debemos enfrentar,la misma que hoy se desliza dentro del más impenetrable obscurantismo,llevándonos a la bancarrota económica financiera del sector".-Eval:A-1,(CO)Indica 1
3.8.83	28968/01	-30.7.83 "EL DIA"; según lo publicado en el diario "EL DIA" del día de la fecha, informa que el causante en su calidad de Vice Presidente de la Sociedad de Productores de Leche de Florida hizo entrega de un comunicado en el que expresa que el reclamo formulado por el Presidente de la referida Sociedad, Sr. Juan Manuel FERNANDEZ fue a título personal no representando a la Sociedad y no siendo compartida por la Comisión Directiva de ella sus opiniones.- Indica (2) y (3).- (MB)

5-1

SERVICIO DE INFORMACION
DE DEFENSA
Dep. 1

079883-5

Confeccionado el 17/4/72

VARIOS

FOTO

Apellidos IGLESIAS

Nombres Dario

Fecha de Nacimiento

Lugar de Nacimiento

Est. Civil

Cred. Cívica Céd. Identidad

Otros Documentos

Ocupación

Padre

Madre

Domicilio Ciudad

Otros datos

CHIESA Hnos. Ltda - 8.000 - 3 - 72

FICHA COMPLEMENTARIA

B-2

DOCUMENTO		079883 ANTECEDENTES
Fecha	Origen	
1/2/72	Doc_12	Figura en una lista de socios de la coordinadora (M) del F.B. dicho material fue incautado en el domicilio de la presunta sediciosa JUDITH SUTZ Waisman.(X).

079884-3

Fs 1

JUNTA DE COMANDANTES EN JEFE

S. I. D.

Dep. I Secc. I

Sub Secc. A/N

Ficha Nro. ____ Confec. 26.3.79

IGLESIAS ZUASTI — Apellidos

Darío Manuel — Nombres

DOCUMENTOS: C/C B.J.B. 140.40 C/I. ....

Serie Nro. Nro. Dpto.

OTROS DOC. ....

Pasaporte Lib. Enrol. etc.

NACIMIENTO: ....

Fecha Lugar

DOMICILIO: ....

Calle Nro. Teléf. Ciudad o Localidad

PROFESION U OCUPACION: ....

LUGAR: .... CARGO: ....

IDEOLOGIA POLITICA: .... CLASIFICACION: ....

DATOS COMPLEMENTARIOS: ....

Est. Civil [redacted] Cónyuga Hijos

....

Otros familiares

$5.2

Fecha	Documentos	079884 ANTECEDENTES A REGISTRAR
16.3.79	D.0355	-- Delegado de Mesa por las listas no presentó , en las elecciones nacionales del año 1971, por el Departamento de Montevideo .- Circuito Nº 1465 (Inf. Corte Electoral).- (Pág. Nº 11) (Y)

S. I. D.

Sub - Secc. A/N.

Ficha Nro. 3 SET. 1975 51

IGLESIA ó IGLESIAS — 079885-0 David F.

Apellidos — Nombres

DOCUMENTOS: C/C. ..... C/I. .....

Serie — Nro. — Nro. — Dpto.

OTROS DOC. .....

Pasaporte — Lib. Enrol. — etc.

NACIMIENTO: 27 años (1969) — España

Fecha — Lugar

DOMICILIO: La Paz 1026 (1969)

Calle — Nro. — Teléf. — Ciudad o Localidad

PROFESION U OCUPACION: Naftero

LUGAR: ATLAS — CARGO: .....

IDEOLOGIA POLITICA: COMUNISTA — CLASIFICACION: .....

DATOS COMPLEMENTARIOS: .....

Est. Civil — Cónyuge — Hijos

[redacted]

Otros familiares

5-2

Fecha	Documentos	ANTECEDENTES A REGISTRAR
		079885
28-5-75	Doc.958	-Afiliado al Partido Comunista el 20.03.69 con el No.37.178.-
17.7.74	D. 1776	(Microfilm incautado a RODNEY ARISMENDI).-EVAL.: B - 2.- (U).-

J.C. J.
Dpto. 1

079885

13 SET. 1976
F-3

Apellidos IGLESIA

Nombres David P.

Documentos: 27 años(1969)-Español-Dom: La Paz
1026-Naftero-Af. al P.C. Nº 37178-

Ant, Secc: A B C D E G V

☐ ☐ ☐ ☐ ☐ ☐ ☐

Secreto

079885 **ANTECEDENTES** 54

Doc. 0001 de fecha 8.1.76 -qq-Ev.:B-2.-

JUNTA DE COMANDANTES EN JEFE

S. I. D. 07-9886-8

Dep. I Secc. I

Sub Secc. A/N

Ficha Nº ..... Confec. 8/2/80

IGLESIAS NUÑEZ — Apellidos

Daysi Lilián — Nombres

DOCUMENTOS: C/C BVB 29.034 — Serie / Nº

C/I. 1.451.906 — Nº / Dpto.

OTROS DOC. ..... — Pasaporte / Lib. Enrol / etc.

NACIMIENTO: 7/XI/56 — Fecha

Montevideo — Lugar

DOMICILIO: Esmeralda 415 — Calle / Nº / Teléf. / Ciudad o Localidad

PROFESION U OCUPACION: Estudiante Instituto Normal

LUGAR: ..... CARGO: .....

IDEOLOGIA POLITICA: ..... CLASIFICACION: .....

DATOS COMPLEMENTARIOS: ..... — Est. Civil / Cónyuge / Hijos

Padres: Raúl y Estela — Otros familiares

Fecha	Documentos	079886 ANTECEDENTES A REGISTRAR
22/12/78	DNII	-Detenida con un grupo de estudiantes por promover desórdenes en el Liceo Nº 18.El Sr. Juez de Menores de 1er. Turno dispuso que fuera entregada a sus padres.-(C.H.C.P. Nº 1645/78 SECC. 7a. MDEO.).-(U)

Imp. Nacional 716/79

MINISTERIO DE DEFENSA NACIONAL
S. I. D.

079886

Dep. I Secc. I

Sub - Secc. G 73

Ficha Nro. _____ Confec. 9/7

G-3

IGLESIAS — Apellidos

DAISY — Nombres

DOCUMENTOS: C/C. _____ Serie _____ Nro. C/I. _____ Nro. _____ Dpto.

OTROS DOC. _____ Pasaporte _____ Lib. Enrol. _____ etc.

NACIMIENTO: _____ Fecha _____ Lugar

DOMICILIO: _____ Calle _____ Nro. _____ Teléf. _____ Ciudad o Localidad

PROFESION U OCUPACION: estudiante

LUGAR: liceo 18B CARGO: _____

IDEOLOGIA POLITICA: izquierdista CLASIFICACION: dirigente

DATOS COMPLEMENTARIOS: _____ Est. Civil _____ Conyuge _____ Hijos

_____ Otros familiares

Fecha	Documentos	07986 ANTECENDENTES A REGISTRAR
27/6/73	NUEVO AMANECER	Figura en una carta dirigida al Dir.del Liceo 18A por un grupo de padres de alumnos de los liceos 18A y B.(RR)
20.8.73	Doc. 2472 (Rv. A-1)	- Interviene en hecho ocurrido el día 20 de junio de 1973, conjuntamente con Ana Frega, Cecilia Chifflet Deambrosis, José de los Santos, Cecilia Navarrete y Mónica Falcon , en el que se colocó sin autorización en las carteleras del Instituto, artículos mistificadores sobre la figura del prócer Artigas, recortados del diario "El Popular".- (00)
9/6/84	11941 / 82 PAG. 2570	- POSEE ANTECEDENTES EN EL CO.NA.E - EVAL - A - 1.C(0) INDICA ( ) ( ) ( )

SERVICIO DE INFORMACION DE DEFENSA
Dep. 1

079887-6

Fo-1

Confeccionado el 7.11.72.

VARIOS

FOTO

Apellidos IGLESIAS

Nombres Domingo

Fecha de Nacimiento

Lugar de Nacimiento

Est. Civil

Cred. Civica Céd. Identidad

Otros Documentos

Ocupación

Padre

Madre

Domicilio Ciudad

Otros datos

CHIESA Hnos. Ltda. - 8.000 - 3 - 72

FICHA COMPLEMENTARIA

B-2

DOCUMENTO		079887 ANTECEDENTES
Fecha	Origen	
1971.	Lista 9988	Candidato como 3er.suplente del 28º.titular a la Cámara de Senadores,por el Dpto.de Montevideo,sub.lema "Frente del Pueblo".- (W).
	15.2.79	Se contestó por MEM(A) No.217/79 Of.Lab.Esmaco (Y)
	11941 / 82	- POSEE ANTECEDENTES EN EL CO.NA.E-
8/2/84	PAG. 1571	EVAL - A - 1. C(D) INDICA ( ) ( ) ( )

079888-4

29 AGO. 1975 F-1

MINISTERIO DE DEFENSA NACIONAL
S. I. D.

Dep. I Secc. I
Sub - Secc. A/N
Ficha Nro.

IGLESIAS FERREIRO (Apellidos) Domingo (Nombres)

DOCUMENTOS: C/C BTB 07811 (Serie / Nro.) C/I. (Nro. / Dpto.)

OTROS DOC. (Pasaporte / Lib. Enrol. / etc.)

NACIMIENTO: 35 años (1964) (Fecha) Uruguay (Lugar)

DOMICILIO: Bélgica 2138 - La Curva (1964)
Calle Nro. Teléf. Ciudad o Localidad

PROFESION U OCUPACION: Chofer

LUGAR: Municipio CARGO:

IDEOLOGIA POLITICA: COMUNISTA CLASIFICACION:

DATOS COMPLEMENTARIOS:
Est. Civil Conyuge Hijos

Otros familiares

F-2

Fecha	Documentos	079888 ANTECEDENTES A REGISTRAR
28-5-75	Doc.958	-Afiliado al Partido Comunista el 27.10.64 con el Nº22.157. (Microfilm incautado a RODNEY ARISMENDI).--EVAL.: B - 2.(U).
17.7.74	Doc.1776	23/8/78-Se remitieron datos identificatorios por Mem.(A) No. 1443 (Corte Electoral).- (U)
	15.2.79	**Se contestó por MEM(A) No.217/79 Of.Lab.Esmaco (Y)**

J. C. J.

Dpto. 1

14 SET. 1976 5-3

079888

Apellidos IGLESIAS FERREIRO

Nombres Domingo

Documentos: C.C.BTB07811-35 años(1964)-Dom:Bélgic
2138-Chofer del municipio -Af. al P.C
Nº 22157-

Ant, Secc: A B C D E G V

☐ ☐ ☐ ☐ ☐ ☐ ☐

Secreto

079888 **ANTECEDENTES**

64

Doc. 0001 de fecha 8.1.76 -qq-Ev.:B-2.-

B-1

SERVICIO DE INTELIGENCIA

Div. I (Seguridad)

Sección .....

MIN. INTERIOR Y DEFENSA NACIONAL
SERVICIO DE INFORMACION DE DEFENSA
Ficha N.° 5 confeccionada el 2/X/963
I.V. 0203 - 7129

079889-2

Apellidos IGLESIAS LAMEIRA

Nombres Edelmar

Fecha de Nacimiento: .....

Lugar de Nacimiento: .....

Cred. Civ.: ..... **Ced. Identidad:** .....

Padre: .....

Madre: .....

Domicilio: ..... **Ciudad:** .....

Otros datos: (Documentos y señas personales) .....

FICHA COMPLEMENTARIA

F. 2.

Documento			079889 Antecedentes
N.°	Fecha	Origen	
	25.VII.963	Reg.C.N°3 -B-49-D-50.-	Funcionario aduanero de Rivera que transportaba conjuntamente con otros, armas y diversas mercaderías brasileñas, así como también propaganda, en una camioneta de propiedad de Juan SCOSTEGUY, matriculada en Livramento con el N°59432.- Lo acompañaba en esa oportunidad el Señor Giordano Suárez, dicha camioneta sufrió un accidente.

VARIOS

MINISTERIO DE DEFENSA NACIONAL

S. I. D.

Dep. I 18.05.82 Secc. 1

Sub Secc. G F-1

079890-0

Ficha Nro. ..... Confec. .....

IGLESIAS — Apellidos

Edison — Nombres

DOCUMENTOS: C/C ..... Serie ..... Nro. C/I. ..... Nro. ..... Dpto.

OTROS DOC. ..... Pasaporte ..... Lib. Enrol. ..... etc.

NACIMIENTO: ..... Fecha ..... Lugar

DOMICILIO: ..... Calle ..... Nro. ..... Teléf. ..... Ciudad o Localidad

PROFESION U OCUPACION: .....

LUGAR: ..... CARGO: .....

IDEOLOGIA POLITICA: ..... CLASIFICACION: .....

DATOS COMPLEMENTARIOS: ..... Est. Civil ..... Cónyuge ..... Hijos

Otros familiares

A.2

079890

Fecha	Documentos	ANTECEDENTES A REGISTRAR
06.10.81	D. 8457/1	-Integrante al 8/10/73 de Logia Masónica "RAZON". Evaluación: A-2 . (VL) (LA).-Indica ( ) ( ) ( ) ( ) ( ).

JUNTA DE COMANDANTES EN JEFE

S. I. D.

079891-8

Dep. I **A. N.** 5-1

Sub Secc. A/N

Ficha No. ..... Confec. 9.5.83

(a)"Lilo"

IGLESIAS ..... Eduardo .....
Apellidos Nombres

DOCUMENTOS: C/C. ..... **C/I.** .....
Serie No. No. Dpto.

OTROS DOC. .....
Pasaporte Lib. Enrol. etc.

NACIMIENTO: .....
Fecha Lugar

DOMICILIO: .....
Calle No. Teléf. Ciudad o Localidad

PROFESIÓN U OCUPACIÓN: .....

LUGAR: ..... **CARGO:** .....

IDEOLOGÍA POLÍTICA: ..... **CLASIFICACIÓN:** .....

DATOS COMPLEMENTARIOS .....
Est. Civil Cónyuge Hijos

.....
Otros familiares

FECHA	DOCUMENTOS	079891 ANTECEDENTES A REGISTRAR F-2
9.5.83	0187/80 Pág. 1	1972:Es sindicado en declaraciones de Pascual LATRONICO,como integrante del aparato que funcionaba en la 4ta. Dirección del P.C.,el que tiene como cometido la infiltración,captación y obtención de información en las FF.AA. y la Policía, a través de sus integrantes.-Eval:B-2(AD)

079892-6

Fs. 1

JUNTA DE COMANDANTES EN JEFE

S. I. D.

Dep. I Secc. I

Sub Secc. A/N

Ficha Nro. _____ Confec 2.2.76

IGLESIAS — Apellidos

Eduardo — Nombres

DOCUMENTOS: C/C _____ (Serie / Nro.) C/I. _____ (Nro. / Dpto.)

OTROS DOC. _____ (Pasaporte / Lib. Enrol. / etc.)

NACIMIENTO: _____ (Fecha / Lugar)

DOMICILIO: Durazno 1582 (Calle / Nro. / Teléf. / Ciudad o Localidad)

PROFESION U OCUPACION: _____

LUGAR: _____ CARGO: _____

IDEOLOGIA POLITICA: Comunista CLASIFICACION: U.J.C.

DATOS COMPLEMENTARIOS: _____

Est. Civil [redacted] Cónyuge Hijos

Otros familiares

Fs. 2

Fecha	Documentos	079892 ANTECEDENTES A REGISTRAR
19.12.75	2117	Afiliado a la Seccional Cordón de la proscripta U.J.C. con el No.28.434 de acuerdo a una lista de integrantes de la misma, recientemente capturada en un "berretín" del domicilio de MARIA DEL ROSARIO GONZALEZ SCAYOLA DE FERNANDEZ. Eval. A-1.(E).-

S. I. D. 079893-4

Sub - Secc. A/N. B-1
Ficha Nro. 3 SET. 1975

IGLESIAS BOHA ó BONA (1) — Eduardo
Apellidos — Nombres

DOCUMENTOS: C/C. ACA 03918 — C/I.
Serie — Nro. — Nro. — Dpto.

OTROS DOC.
Pasaporte — Lib. Enrol. — etc.

NACIMIENTO: 44 años (1968) — Uruguay
Fecha — Lugar

DOMICILIO: Sórata s/n. entre Santiago Figueredo y Láncater (1968)
Calle — Nro. — Teléf. — Ciudad o Localidad

PROFESION U OCUPACION: Albañil

LUGAR: — CARGO:

IDEOLOGIA POLITICA: COMUNISTA — CLASIFICACION:

DATOS COMPLEMENTARIOS:
Est. Civil — Cónyuge — Hijos

Otros familiares

Fecha	Documentos	079893 ANTECEDENTES A REGISTRAR	5-2
28-5-75	Doc.958	-Afiliado al Partido Comunista el 30.07.68 con el No.33.070.-	
		(Microfilm incautado a RODNEY ARISMENDI).-EVAL.: B - 2 . - (U).-	
17.7.74	Doc.1776	Indica (1).-	

J. C. J.
Dpto. 1

9893 13 SET. 1976

Apellidos IGLESIAS BOHA

Nombres Eduardo

Documentos: C.C.ACA03918-44 años(1968)-Dom:Sorata s/n-Albañil-Af. al P.C. Nº 33070-

Ant, Secc: A B C D E G V

☐ ☐ ☐ ☐ ☐ ☐ ☐

Secreto

079893 **ANTECEDENTES**

B-4

Doc. 0001 de fecha 8.1.76 -qq-Ev.:B-2.-

B-1

MINISTERIO DE DEFENSA NACIONAL
S. I. D.

079894-2

Dep. I Secc. I
Sub-Secc. A/N
Ficha Nro..... Confec. 10/8/72

IGLESSIAS GASAMAN(1) Elena
Apellidos Nombres

DOCUMENTOS: C/C. ..... C/I. .....
Serie Nro. Nro. Dpto.

OTROS DOC. .....
Pasaporte Lib. Enrol. etc.

NACIMIENTO: .....
Fecha Lugar

DOMICILIO: Itusaingo 367.-
Calle Nro. Teléf. Ciudad o Localidad

PROFESION U OCUPACION: Maestra

LUGAR: ..... CARGO: .....

IDEOLOGIA POLITICA: COMUNISTA CLASIFICACION: .....

DATOS COMPLEMENTARIOS: .....
Est. Civil Conyuge Hijos

.....
Otros familiares

F-2

Fecha	Documentos	079894 ANTECEDENTES A REGISTRAR
10/8/72	D.1256	Figura como afiliado al Partido Comunista y Izquierdista de la ciudad de Florida.- (MM)
30.12.83	1955/79 pag.2	-12.9.71-"EL HERALDO"-En su edición del 11.9.71,publica un art. en donde la causante convoca entre otras a un encuentro femenino de mujeres floridences,en apoyo al F.A. Eval: A-1(M).--
9/2/84	11941 / 82 PAG. 2571	- POSEE ANTECEDENTES EN EL CO.NA.E- EVAL - A - 1. CCD) INDICA ( ) ( ) ( )

S. I. D.

Sub - Secc. A/N. 15-2

079895-9

Ficha Nro. 3 SET. 1975

IGLESIAS PEREA PEREZ (1) — Elida

Apellidos — Nombres

DOCUMENTOS: C/C. ____ Serie ____ Nro. — C/I. ____ Nro. ____ Dpto.

OTROS DOC. ____ Pasaporte ____ Lib. Enrol. ____ etc.

NACIMIENTO: 20 años (1968) ____ Fecha ____ Lugar

DOMICILIO: Emilio Romero 399 entre G. del Pino y Conciliación (1968) ____ Calle ____ Nro. ____ Teléf. ____ Ciudad o Localidad

PROFESION U OCUPACION: Estudiante

LUGAR: UTU UTU — CARGO: ____

IDEOLOGIA POLITICA: COMUNISTA — CLASIFICACION: ____

DATOS COMPLEMENTARIOS: ____ Est. Civil ____ Cónyuge ____ Hijos

____ Otros familiares

Fecha	Documentos	079895 ANTECEDENTES A REGISTRAR	F-2
28-5-75	Doc.958	-Afiliada al Partido Comunista el 31.12.68 con el No.36.332.- (Microfilm incautado a ~~RODNEY~~ ARISMENDI).-EVAL.-B - 2.- (U).-	
17.7.74	D. 1776	Indica (1).-	

J. C. J.
Dpto. 1

07989 13 SET. 1976 F-3

Apellidos IGLESIAS PEREZ

Nombres Elida

Documentos: 20 años(1968)-Dom: Emilio Romero399-Estudiante de UTU-Af. al P.C. Nº 36332-

Ant, Secc: A B C D E G V

☐ ☐ ☐ ☐ ☐ ☐ ☐

Secreto

079895 ANTECEDENTES

B-4

Doc. 0001 de fecha 8.1.76 -qq-Ev.:B-2.-

B-1

JUNTA DE COMANDANTES EN JEFE 079896-7
S. I. D.

Dep. I Secc. I
Sub Secc. A/N
Ficha Nro. _____ Confec. _____

IGLESIAS LARA — Apellidos
Elio Benigno — Nombres

DOCUMENTOS: C/C BCA 56447 — Serie — Nro. — C/I. _____ — Nro. — Dpto.

OTROS DOC. _____ — Pasaporte — Lib. Enrol. — etc.

NACIMIENTO: _____ — Fecha — Lugar

DOMICILIO: _____ — Calle — Nro. — Teléf. — Ciudad o Localidad

PROFESION U OCUPACION: _____

LUGAR: _____ CARGO: _____

IDEOLOGIA POLITICA: _____ CLASIFICACION: _____

DATOS COMPLEMENTARIOS: _____ — Est. Civil — Cónyuge — Hijos

Otros familiares

F-2

Fecha	Documentos	079896 ANTECEDENTES A REGISTRAR
07.11.78	Doc. 1513	- Delegado de Mesa por las listas 90 , en las elecciones nacionales del año 1971 por el Departamento de Montevideo . Circuito No. 1159 (INFORME CORTE ELECTORAL).- (Pág.N° 0330) (J)

B-3

JUNTA DE COMANDANTES EN JEFE

S. I. D. 079896

Dep. I Secc. I

Sub Secc. A/N

Ficha Nro. ____ Confec. 26.3.79

IGLESIAS LARA — Apellidos

Elio Benigno — Nombres

DOCUMENTOS: C/C B.C.A. 568.62 C/I. ____

Serie Nro. — Nro. Dpto.

OTROS DOC. ____

Pasaporte — Lib. Enrol. — etc.

NACIMIENTO: ____

Fecha — Lugar

DOMICILIO: ____

Calle — Nro. — Teléf. — Ciudad o Localidad

PROFESION U OCUPACION: ____

LUGAR: ____ **CARGO:** ____

IDEOLOGIA POLITICA: ____ **CLASIFICACION:** ____

DATOS COMPLEMENTARIOS: ____

Est. Civil — Cónyuge — Hijos

Otros familiares

F-4

Fecha	Documentos	079896 ANTECEDENTES A REGISTRAR
16.3.79	D.0355	-- Delegado de Mesa por las listas 90.190 , en las elecciones nacionales del año 1971, por el Departamento de Montevideo .- Circuito N° 1156 (Inf. Corte Electoral).- (Pág. N° 11) (Y)

A-1

MINISTERIO DE DEFENSA NACIONAL
S. I. D.

079897-9

Dep. I Secc I
Sub-Secc. A/N
Ficha No. ..... Confec. 29.4.71

GLESIAS DIDONATO, Eliserio ó Elisardo (1)
Apellidos Nombres

DOCUMENTOS: C/C EEB-11759 (2) C/I 1.115.512
Serie N.o N.o Dpto.

OTROS DOC. .....
Pasaporte Lib. Enrol. etc.

NACIMIENTO 29/XII/47 21 años (1968).- (3)
Fecha Lugar

DOMICILIO: Canelones 1433 Guaviyú 2380 Apto. 5 (4).-
Calle N.o Teléf Ciudad o Localidad

PROFESION U OCUPACION: Secretaria de la UJC.

LUGAR: ..... CARGO: .....

IDEOLOGIA POLITICA ..... CLASIFICACION

DATOS COMPLEMENTARIOS Soltero.
Est Civil Conyuge Hijos

.....
Otros familiares

Fecha	Documentos	079897 ANTECEDENTES A REGISTRAR B-2
29.XII. 1970.	B72. D151	Participó en el Primer Encuentro de la Juventud Comunista del Litoral, realizado en la ciudad de Mercedes los días 5 y 6 de diciembre de 1970., como integrante de la delegación de Montevideo.
17.7.74	D. 1776	-Afiliado al P. Comunista con el Nro.36440, fecha ingreso: 31.12.68.- Eval: B-2 (M).-Indica del (1) al (4).-
22/1/79 Inf. de la	Doc.0097 DNII	-Figura en relación de personas que solicitaron asilo en la Embajada de México. INGRESO: 13/1/76. SALIO DEL PAIS: 11/3/76. -GRUPO AL QUE PERTENECE: Unión de Juventudes Comunistas (UJC). (i).
23.5.83	24743/83 Pag.001	-3.3.83-Figura en una relación de personas que solicitaron refugio en la Embajada de Mexico. Fecha de ingreso el 13.1. 76, salió de la Republica con destino a Mexico el 11.3.76. Pertenece ala U.J.C..- A-1 (V)
23.5.83	25349/83 PAG 3	-28.3.83-Figura en una relación de personas que embarcaron Vía PAN- AM , con destino a México el 12.3.76.-Eval A-2 (V)

JUNTA DE COMANDANTES EN JEFE

S. I. D.

079897

b-3

V Dep. I Secc. I

Sub Secc. A/N

Ficha Nº ..... Confec. 16.4.82

IGLESIAS DI DONATO — Apellidos

Elisardo — Nombres

DOCUMENTOS: C/C BKA 11.759 — Serie / Nº — C/I. ..... — Nº / Dpto.

OTROS DOC. ..... — Pasaporte / Lib. Enrol. / etc.

NACIMIENTO: 21 años en 1968 — Fecha / Lugar

DOMICILIO: Guaviyu Nº 2380 — Calle / Nº / Telef. / Ciudad o Localidad

PROFESION U OCUPACION: Empleado de la Agencia 11

LUGAR: ..... CARGO: .....

IDEOLOGIA POLITICA: ..... CLASIFICACION: .....

DATOS COMPLEMENTARIOS: ..... — Est. Civil / Cónyuge / Hijos

..... — Otros familiares

DEBBA

Fecha	Documentos	079897 ANTECEDENTES A REGISTRAR $-4
19.2.79	0274	31.XII.968 - En la fecha ingresa como afiliado al Partido Comunista con el N° 56.440, según material incautado por C.C.O.A. en febrero de 1976.- EVAL: A-1
16.4.82	. . . .	Se contestó en Memo(A) N° 739/82 para Dpto. III/S.I.D. (UU

B-5

JUNTA DE COMANDANTES EN JEFE 079897

S. I. D.

Dep. I Secc. I

Sub Secc. A/N

Ficha Nro. ____ Confec. 16.II.77

IGLESIAS (Apellidos) Elisardo (Nombres)

DOCUMENTOS: C/C ..... (Serie, Nro.) C/I. ..... (Nro., Dpto.)

OTROS DOC. ..... (Pasaporte, Lib. Enrol., etc.)

NACIMIENTO: 23 años (Fecha) ..... (Lugar)

DOMICILIO: ..... (Calle, Nro., Teléf., Ciudad o Localidad)

PROFESION U OCUPACION: Funcionario rentado del P. Comunista.

LUGAR: ..... CARGO: Sec.Prop.U.J.C. Agrupación B. Hurcade Secc: U.J.C.

IDEOLOGIA POLITICA: ..... CLASIFICACION: .....

DATOS COMPLEMENTARIOS: Soltero (Est. Civil) ..... (Cónyuge) ..... (Hijos)

..... (Otros familiares)

Fecha	Documentos	070897 ANTECEDENTES A REGISTRAR F-6
30.8.76	Doc.1129	-Figura en una nómina de funcionarios rentados del Proscripto P.Comunista, según documentación incautada en el ex domicilio del dirigente Sergio A. BARREIRO NUÑEZ. Dicha nómina de funcionarios, ésta contenida en una realización general de asistentes a la Conferencia Deptal. del año 1970 realizada por el P.Comunista. Eval:A-1 (Y).=
16.4.82	. . . .	Se contesto en Memo(A) Nº 739/82 para el Dpto. III/S.I.D. (UU):

JUNTA DE COMANDANTES EN JEFE

S. I. D. **079897**

✓ Dep. I Secc. I

Sub Secc. A/N

Ficha Nº ..... Confec. 16.4.82

5-7

IGLESIAS ..... Elisardo .....

Apellidos Nombres

DOCUMENTOS: C/C ..... C/I. .....

Serie Nº Nº Dpto.

OTROS DOC. .....

Pasaporte Lib. Enrol. etc.

NACIMIENTO: 16 años en 1963 .....

Fecha Lugar

DOMICILIO: Guaviyu Nº 2380 Apto. 3 .....

Calle Nº Telef. Ciudad o Localidad

PROFESION U OCUPACION: .....

LUGAR: ..... CARGO: .....

IDEOLOGIA POLITICA: ..... CLASIFICACION: .....

DATOS COMPLEMENTARIOS: .....

Est. Civil Cónyuge Hijos

.....

Otros familiares

Fecha	Documentos	079897 ANTECEDENTES A REGISTRAR 58
14.I.82	10978	31.X.963 - En la fecha ingresa como afiliada a la "Unión de Juventudes Comunistas" con el Nº 7869, según microfilm incautado por O.C.O.A. en procedimiento realizado el 21 de diciembre de 1981. EVAL. A-1
16.4.82	. . . .	Se contestó en Memo(A) Nº 739 para Dpto. III-S.I.D. (UU)

FICHA COMPLEMENTARIA

Documento			079897 ANTECEDENTES
Nº	Fecha	Origen	

MINISTERIO DE DEFENSA NACIONAL
SERVICIO DE INFORMACION DE DEFENSA
M / F
I.V. 0203 - 7266

APELLIDO IGLESIAS

NOMBRE Elisardo

Montevideo, 8/VII/966.-

FICHA COMPLEMENTARIA

Documento			079897 ANTECEDENTES Fs 10
Nº	Fecha	Origen	
75X2478	17/XI/965		+El reseñado fue detenido en momentos que pegaban propaganda Comunista, contra la visita del Secretario de Estado Norteamericano Dean Rusk, en su visita a nuestro país.-

076897

Ficha Nº _____ confeccionada el _____

FOTO

Apellidos IGLESIAS DI DONATO

Nombres Elizardo

Fecha de Nacimiento: _____

Lugar de Nacimiento: Uruguay

Cred. Cív.: _____ Ced. Identidad: _____

Prontuario: _____ F. Censal: _____

Padre: _____

Madre: _____

Domicilio: Cuaviyú 2380 Ciudad: Montevideo

Otros datos (Documentos y señas personales) Soltero.Empleado.

FICHA COMPLEMENTARIA

Documento			079807 ANTECEDENTES
	Fecha	Origen	
	18-X-967	D9-D6	-Detenido durante las Medidas Prontas de [illegible] por portar murales de homenaje a el "Che" [illegible] Poseía antecedentes anteriores en la Jefatura. Fue alojado en la Oficina Central.-

8/12/84

11041 / 82
PAG 05F1

-POSEE ANTE[illegible]NTES EN EL CO.N.L.E.-
EVAL - A - 1.C(D) INDICA ( ) ( ) ( )

J. C. J.

13 SET. 1976

Dpto. 1

079897

Apellidos IGLESIAS DONATO

Nombres Elisardo

Documentos: C.C.EKA11759-21 años(1968)-Dom:Guaviyú 2380-Empl. Agencia 11-Af. al P.C. Nº 36440-

Ant, Secc: A B C D E G V

☐ ☐ ☐ ☐ ☐ ☐ ☐

Secreto

079897 **ANTECEDENTES** F-14

Doc. 0001 de fecha 8.1.76 -qq-Ev.:B-2.-

MINISTERIO DE DEFENSA NACIONAL

S. I. D.

079898-3

29 AGO. 1975 Fs-1

Dep. I Secc. I

Sub - Secc. A/N

Ficha Nro.

6 IGLESIAS (1)

IGLESIA de HADALES — Apellidos

Elsa — Nombres

DOCUMENTOS: C/C ANB 06175 — Serie — Nro. C/I. — Nro. — Dpto.

OTROS DOC. — Pasaporte — Lib. Enrol. — etc.

NACIMIENTO: 34 años (1965 — Fecha — Uruguay — Lugar

DOMICILIO: Gregorio Sanabria 3893 entre Elba y Sta. Ana (1965) — Calle — Nro. — Telef. — Ciudad o Localidad

PROFESION U OCUPACION:

LUGAR: CARGO:

IDEOLOGIA POLITICA: COMUNISTA CLASIFICACION:

DATOS COMPLEMENTARIOS: — Est. Civil — Conyuge — Hijos

Otros familiares

B 2

Fecha	Documentos	070800 ANTECEDENTES A REGISTRAR
28-5-75	Doc.958	-Afiliada al Partido Comunista el 28.06.65 con el No.23.040 (Microfilm incautado a RODNEY ARISMENDI).-EVAL.: B - 2.-(U)
17.7.74	Doc.1776	-Indica lo mismo que el Documento anterior.- Eval: B-2.- (M).- Indica(1).-

J. C. J.

14 SET. 1976

Dpto. 1 079898

Apellidos IGLESIA de NADALES

Nombres Elsa

Documentos: C.C.ANB06175-34 años(1965)-Dom:Gregorio Sanabria 3893-Af. al P.C. Nº 23040-

Ant, Secc: A B C D E G V

☐ ☐ ☐ ☐ ☐ ☐ ☐

Secreto

079898 ANTECEDENTES F-4

Doc. 0001 de fecha 8.1.76 -qq-Ev.:B-2.-

F-5

JUNTA DE COMANDANTES EN JEFE 079898

S. I. D.

Dep. I Secc. I

Sub Secc. A/M

Ficha Nro. _____ Confec. _____

IGLESIAS Elsa

Apellidos Nombres

DOCUMENTOS: C/C ANB 6175 C/I. _____

Serie Nro. Nro. Dpto.

OTROS DOC. _____

Pasaporte Lib. Enrol. etc.

NACIMIENTO: _____

Fecha Lugar

DOMICILIO: _____

Calle Nro. Teléf. Ciudad o Localidad

PROFESION U OCUPACION: _____

LUGAR: _____ CARGO: _____

IDEOLOGIA POLITICA: _____ CLASIFICACION: _____

DATOS COMPLEMENTARIOS: _____

Est. Civil Cónyuge Hijos

Otros familiares

Fs-6

Fecha	Documentos	079898 ANTECEDENTES A REGISTRAR
07.11.78	Doc.1513	- Delegado de Mesa por las listas :1001-2001 , en las elecciones nacionales del año 1971, por el Departamento de Montevideo . Circuito No. 1886 (INFORME CORTE ELECTORAL).- (Pág.N° 0330) (J)

SERVICIO DE INFORMACION DE DEFENSA
Dep. 1

079899-1

F-1

Confeccionado el 14.7.73.

V A R I O S

FOTO

Apellidos IGLESIAS CARRERAS

Nombres Emilio

Fecha de Nacimiento 3 de enero de 1935.

Lugar de Nacimiento Montevideo.

Est. Civil

Cred. Cívica Céd. Identidad 672-218.

Otros Documentos

Ocupación

Padre Severino

Madre Angela

Domicilio Niña Nro.1617.- Ciudad

Otros datos

Imp. CHIESA Hnos. Ltda. 1000 - 11 - 72

FICHA COMPLEMENTARIA

Ff-2

DOCUMENTO		079899 ANTECEDENTES
Fecha	Origen	
9.6.73.	Doc. 1233-	Arribó al Aeropuerto nNal.de Carrasco el 21 de Mayo de 1973,procedente de S .de Chile,vía LAN CHILE.- Estuvo en tránsito en Chile,procedente de Lima-Perú.- (W).

SERVICIO DE INFORMACION
DE DEFENSA
Dep. 1

VARIOS

079900 Confeccionado el 16.11.72. Fs 1

FOTO

Apellidos IGLESIAS CARRERAS(5)

Nombres Enildo

Fecha de Nacimiento 47 años en 1983 (6) 3.1.35 (12)

Lugar de Nacimiento Uruguay (7)

Est. Civil Casado (8)

Cred. Cívica Céd. Identidad 672.218 (9)

Otros Documentos Pas No. 259378 (11)

Ocupación Semanario PRESENCIA (4)
Integra la "Comisión Nacional de Derechos Sindicales".(1)
-Secr.Regional de UITA (Unión Intrnacional de los Trabajadores de la Alimentación y Afines) (2)

Padre

Madre

Domicilio Niña 1617 (10)
Uruguay Nº1686 (Sede de "UITA" (3) Ciudad

Otros datos

CHIESA Hnos. - 8/08/3-72

FICHA COMPLEMENTARIA

DOCUMENTO		0799 ANTECEDENTES Fs.2
Fecha	Origen	
1971.	Lista 9988	Candidato como 3er.suplente del 37º.titular a la Cámara de Representantes,por el Dpto.de Montevideo,sub.lema "Frente del Pueblo".. (W).
2.4.82	D. 13455	-Es partícipe, junto a Juan Antonio ACUÑA, de la orientación socialdemocrata de la "Comisión Nacional de Derechos Sindicales".En ese sentido mantuvo una entrevista con Carlos Andrés PEREZ, en la C. de Buenos Aires; en la que se trató la organización de la Social democracia en América Latina y el Cono Sur.-- Eval.A-2 .--(TJ).Ind. (1)
31.7.80 PD.	D.18.92	-Secretario Regional de la UITA(Unión Internacional de Trabajadores de Alimentación)Eval.A-1.(BM).-
28.4.82	D.14198	"Presencia"ABR/MAY/82/-Suscribe un artículo en él periódico PRESENCIA,bajo el título "1º de Mayo y Almanaques" (AD).-
MAYO/981	.....	- Según información aportada por el Dpto.Nº3 de la D.I.I se establece que registra los siguientes antecedentes en aquel Dpto.:

... ///

FECHA	DOCUMENTOS	IGLESIAS 079900 ANTECEDENTES A REGISTRAR Enildo Fs. 3
	///...	-17.01.969: Según "Marcha"de la fecha, suscribe una nota bajo el título "NO INTEGRARAN LA COPRIN", declarando que el Sindicato de Trabajadores de las Industrias Alimenticias, no integrará la COPRIN.- -31.01.969: En "Marcha" de la fecha, con el título de "SOLIDARIDAD OBRERA el Consejo Ejecutivo de la Unión de Sindicatos de Trabajadores de las Industrias Alimenticias, protesta por la medida gubernamental de clausura de el diario EXTRA.- Decide además encabezar toda la correspondencia con el encabezamiento "CONTINUA CLAUSURADO EL DIARIO EXTRA" y firma el titular como Presidente.- -13.03.80: Sindicado como la persona que trasladó desde el Aeropuerto Nacional de Carrasco hasta el local de Empleados y Obreros de CONAPROLE el día 24.02.80 al Secretario de la Conf.Internacional de Organizaciónes Sindicalistas Libres (C.I.O.S.L.) junto al Dr.Carlos Olave y una persona de apellido RAMOS, los cuales integrarían una reunión con el Sr. ENZO FRISO y Sindicalistas de nuestro país.- INDICA: 2 y 4. EVAL.B-2.
30.2.80	D.1635	- Indica lo mismo que anotación de fecha 13.03.80.-
31.7.80	D.1892	-Candidato a la Cámara de Representantes, lista 9988, en las elecciones de 1971.-(VM) EVAL.A-1.

FECHA	DOCUMENTOS	070900 ANTECEDENTES A REGISTRAR Fs.4
29.11.82	D.11546	- Recibe información referente a JOELLE KUNZ, nueva corresponsal de "PRESENCIA" en París -FRANCIA. Asimismo recibió un telegrama remitido por el Sindicato de Trabajadores de Embotelladora Guatemalteca S.A. en términos de solidaridad hacia los sindicatos uruguayos y al periódico "PRESENCIA", para ser entregados por el causante a las autoridades.-(Y) EVAL.A-1.
13.9.82	D.18965	-Le fué interceptada la remisión de la Revista "COMUNIDAD" Nº31/32, editada en Suecia por exilados latinoamericanos dentro de los cuales figuran uruguayos.- Eval.:B-2. (K).- INDICA: (K).
03.12.82	D.I.I.	- Por información aportada por la D.I.I., se establece que en el mes de Octubre, participó en representación de la "Comisión Nacional de Derechos Sindicales", en contacto con la Dirección clandestina de la C.N.T.- EVAL.B-2.- (i).
7.12.82	.....	Se contestó por Oficio Nº1053/D-I/82 para el Sr.J.P.de Paysandú.-(i).-
3.1.83	23409/PD	-30.12.82.-En relación al petitorio del 30% de aumento de salarios por parte de los obreros de las Fábricas Nal.de Cerveza se constató que en ésta fecha se reunió en el arroyo San Francisco,a 16 kms.de la Ciudad de Paysandú con Arturo GIMENEZ,Richard READ BLANCO y José Luis AUDI-

.../// .

FECHA	DOCUMENTOS	IGLESIAS Enildo ANTECEDENTES A REGISTRAR 078900 F5 5
	///...	TORE,quienes ocupaban el auto Mat. 300.105,propiedad del causante,con el fin de entrevistarse con Julio Gerardo PEREIRA,quién es obrero de la empresa Cervecerías y Malterías de Paysandú (Norteña),ignorándose los temas tratados Posteriormente se reunieron en otro lugar,donde se entrevistaron con Isabelino DE LOS SANTOS,el cual es también obrero de la antes mencionada empresa y con un obrero de la planta Coca-Cola,de dicha Ciudad. Se alojó en el Hotel Concordia. Posteriormente abandonó conjuntamente con los mencionados,la mencionada Ciudad en el auto mencionado,dirigiéndose por la Ruta 3 a la Ciudad de Salto,a la cual no ingresaron,sino que se dirigieron al obrador de Salto Grande,luego hicieron abandono de Salto por la Ruta 3 rumbo al sur.Eval:A-1.(TT)
5.1.83	23510/PD	-31.12.82.-Se presentó en la D.I.I.,quién fue indagado conjuntamente con READ,GIMENEZ y AUDITORE respecto a la reunión mantenida en el Dpto.de Paysandú y el viaje a Salto,estableciéndose de sus interrogatorios que READ asistió por medio del causante y UITA,en carácter de observador a un Congreso sobre Seguridad Industrial en París,y que el vaije a Paysandú se realizó con el fin de informar a sus compañeros de "Malterías de Paysandú" y "Refrescos del Norte" sobre dicho Congreso,además porque la gente de"Montevideo Refresco" debía hacer una consulta a sus compañeros de Paysandú sobre "La Cartera del Vendedor",la que consiste en una bonificación especial por despido o jubilación,hacer consultas ...///

FECHA	DOCUMENTOS	070000 ANTECEDENTES A REGISTRAR Fs.6
	...///	sobre el número de Convenio Colectivo que el M. de Trabajo y Seguridad Social les solicitara a los efectos de conocer cuál en particular deseaban reactualizar, por ser el último del año 1971 para todos los empleados de la bebida, además para hablar a título informativo sobre Banco de Sangre y para pedir colaboración para un Festival de Niños, el que se llevará a cabo el 2.6.83 en el local de la Calle Abayubá contando con la autorización de la J.P.M. Se aceptó la colaboración del causante, quien puso su coche particular para la realización del viaje a Paysandú, donde se dirigieron al local sindical de dicha Ciudad, y luego de reunirse con Julio Gerardo PEREIRA se dirigieron al arroyo S.Francisco donde trataron informalmente los temas mencionados. Posteriormente viajaron a la Ciudad de Salto con el fin de visitar la represa de Salto Grande, no haciéndolo por encontrarse cerrado el obrador, no manteniendo en dicha Ciudad ningún contacto, regresando luego a Montevideo. Recuperó su libertad. Eval: A-1. (TT)
3.XI.82	D.21882	- Junto con ACUÑA ALVAREZ Juan Antonio y D'ELIA CORREA José, intenta reorganizar la C.N.T. en nuestro País.- Cabe destacar que con Tulio CUEVAS; William DOHERTY y Enzo FRIZO y los anteriormente citados, participó en una reunión de carácter sindical que se llevara a cabo en el local de FUECI, durante el mes de OCTUBRE y a la que concurrieran aproximadamente cuarenta dirigentes sindicales.- Eval. B-2 (Y)

FECHA	DOCUMENTOS	079900 ANTECEDENTES A REGISTRAR Fs.7.
17.2.83.	D24840 Pag. 001 (Bl)	16.2.83:Se ha podido determinar que desde hace varios meses atrás, ha germinado, en el causante junto a José A. D'ELIA la idea de desplazar a J.A. ACUÑA del manejo de la actividad Sindical a raiz de diferencias ideológicas, cada vez más profunda. Perdido el apoyo que el P.S. le había otorgado a la C.N.D.S dirigida por ACUÑA tras la publicación de un artículo en Presencia sobre el voto en blanco, el causante junto a José D'ELIA viajan a España y R.F.A., obteniendo el apoyo total de la CIOSL para convertir al Movimiento Sindical en un nuevo "embrión" de la C.N.T, agrupando a los sectores "marxistas" y "pro-marxistas". De regreso a nuestro país se reunen los miebros con derecho a voto de la C.N.D.S. y se resolvió, con el único voto en contra de J.A. ACUÑA, disolver la C.N.D.S y PRESENCIA (su organo de prensa) y formar la Comisión de Estudios Economicos Sociales y Sindicales (C.E.E.S.S.) de la que preside José D'ELIA, siendo integrado por el causante entre otros y Felix VIDARTE quién lo hace en nombre del P.S. por recomendación de J.P. CARDOZO. Es de destacar que esta Comisión cuenta con la oposición del P.V.P, a través de la "Tendencia Combativa", el P.S.R, P.S.T. y A.S.U.-Eval.A-2.-(SM)

FA	DOCUMENTOS	079900 ANTECEDENTES A REGISTRAR Fs.8
2.3.83	24513/83	20.1.83 - Se funda la Comisión de Estudios Económicos, Sociales y Sindicales, quedando la Mesa Ejecutiva integrada por el titular junto a otras personas, de las que se destaca José D'ELIA CORREA. Eval:A-1 (CO)
2.3.83	24512/83	A principios de este año mantuvo una entrevista con representantes de Montevideo Refrescos S.A., donde replanteó la solicitud del 35% de aumento de sueldo para los trabajadores de Coca Cola, ya antes formulada por los representantes de la Asociación Profesional de Montevideo Refrescos S.A..Dejó entrever que en otros países en donde se realizaron planteamientos similares a los que la empresa no accedió, se habían producido explosiones de bombas "de humo".Recalcó la conveniencia de no poner en conocimiento de las autoridades lo conversado. Se tiene información de que sería patrocinado económicamente por la Internacional Socialista de Alemania. En el momento actual, se presume que quiere obtener prestigio entre los trabajadores a efectos de sacar partido en las próximas elecciones de Asociaciones Profesionales. Para ello es que aparentamente había solicitado la entrevista con el Presidente de Montevideo Refrescos S.A., a quien le planteó que él sería el nexo entre la Asociación Profesional y la empresa. Se presume que el viaje que realizara a Salto, luego de su estadía en Paysandú, donde se entrevistó con integrantes de la Asociación Profesional de las Malterías Paysan-

...///

DOCUMENTOS	079900 ANTECEDENTES A REGISTRAR Fs. 9	
	///...	dú y de la embotelladora local de COCA-COLA, fue realizado con el fin de contactarse con trabajadores de URRETA S.A. Eval:A-2 (00)
3.3.83	24449/83 P .D.	-11.2.83.-Tuvo a su cargo, junto a Germán D'ELIA y Ruben CAGGIANI la elaboración de los lineamientos para la formación de la Comisión de Estudios Económicos, Sociales y Sindicales. Eval:A-1.(TT)
4.3.83	. . . .	Se hizo fotocopia para la Sección Analistas.-
5.3.83	24523/83 P.D.	-17.2.83.-Compareció en la D.I.I., quién manifestó que entre 1960 y 1968 integró como Presidente y Secretario la Comisión Directiva del Sindicato Autónomo de Tabacaleros y entre 1965 y 1968 integró como Presidente la UITA. En las Elecciones Nacionales de 1971 integró la lista 99 como 3er Suplente de 33 candidatos a la Cámara de Diputados. Con respecto a su relación con la Comisión de Estudios Económicos Sociales y Sindicales (C.E.E.S.S.) expresó que se inició cuando Juan ACUÑA le solicitó colaboración, y que posteriormente el causante solicitó autorización a Ginebra para compartir una habitación de la sede de la UITA y prestarle una máquina de oficina, y que desde hace unos tres meses el mencionado retiró la oficina de dicho lugar, y según piensa el causante esto se debió a que ACUÑA no compartía la creación de la C.E.E.S.S. Dijo además que no participó de la Conferencia de Prensa ni en la confección del comunicado que realizó la C.E.E.S.S. ya que en

...///

FECHA	DOCUMENTOS	079900 ANTECEDENTES A REGISTRAR Fs.10
	///...	esa fecha estaba viajando por Canadá,donde participó,en representación de la UITA de una Conferencia de Trabajadores azucareros,la que fue organizada por las Iglesias Canadienses. Le fue notificado de la prohibición de realizar algún tipo de actividad relativa a la C.E.E.S.S.,hasta que no cumplan con las disposiciones vigentes. Recuperó su libertad.Eval:A-1.Indica del (5) al (10). (TT).-
25.3.83	3090/83 P.D.	-1o.3.83.-Recibió en el Aeropuerto Internacional de Carrasco a una delegación de la FIET.Eval:A-1.(TT)
25.3.83	8876/81	1981/ Colabora en forma permanente con la parte literaria del diario "PRESENCIA",órgano oficial de la C.N.D.S.(Comisión Nacional de Derechos Sindicales),- Cabe agregar que dicho diario, es de tendencia marxista, y es utilizado por el P.S. a través de ACUÑA ALVAREZ, quien goza de antecedentes social-demócratas, para crear agitación entre la masa obrera,lo que favorece a la organización del Mov. Sindical.- Eval.A-1 (Y)
30.4.83	20070/8	La C.E.E.S.S.(Comisión de Estudios Económicos Sociales y Sindicales, que se presenta como órgano de fachada de la ex-C.N.T., en el frente interno, obtuvo apoyo financiero inicial por parte de la Comisión Internacional de Organiza-

///...

FECHA	DOCUMENTOS	ANTECEDENTES A REGISTRAR 5.11 Enildo
	///...	ciones Sindicales Libres (C.I.O.S.L.), con una suma de dinero que se estima en U$S.50.000. El causante figura entre otros en una nómina de personas autorizadas a manejar los fondos provenientes del exterior.Eval.A-1.(TT)
3.5.83.	26310/09	27/4/83: Conjuntamente con Germán DIELIA programa un viaje a Europa.-Eval.A-1.-(FE)
4.5.83.	26392/01	Se encuentra en gira (Ginebra, Madrid y Bruselas), es de mencionar que José D'ELIA y Víctor VAILLANT esperan apoyo desde Europa, obtenido por el causante para la realización del acto con motico del "1ro. de MAYO".-Eval.B-2.-(FE)
11.5.83	26445/1 P.D.	-1.5.83.-Concurrió al acto que se realizó en la Plaza Independencia en el que se colocó una ofrenda floral por parte de los "Obreros del Plenario Internacional" en conmemoración del 1º de mayo.Eval: A-1.(TT)
23.5.83.	26678/08	Entre el 20 y 27/5/83, tendrá lugar el VII Conferencia Latinoamericana de la U.I.T.A.A (Unión Internacional de los Trabajadores de la Alimentación y Afines) en Puerto de La Cruz (VENEZUELA) en el Hotel Doral Beach, participando el causante como Secretario Regional [illegible], siendo el temario a tratar: el ana

///...

	DOCUMENTOS	079900 ANTECEDENTES A REGISTRAR Fs.12
	///...	lisis de la libertades sindicales en la región, Acción de las compañías transnacionales, Problema de la desocupación y Niveles Salariales. 7/5/83: Concurrió en calidad de disertante al Sindicato de la Bebida en donde se realizó unareunión de los gremialistas de ONDA y tabacaleros, contando con la asistencia de 15 personas. Es de mencionar que dicha reunión se repartieron formularios y se dieron bases p para la realización de cursos, a los gremialistas que integran las Comisiones Provisorias Laborales, siendo entre otras: AF.CASTU, U.F.I. A.E.S.M.I, A.F.H.I, A.F.C.C.O.M. etc.-Eval.A-1.-(FE)
30.5.83.	26907/9	Indica, IDem. Doc. anteriores.-Eval.A-1.-(FE)
31.5.83.	27258/01	Indica Idem.Doc. 26678, agrtando que el: 28/5/83 Arribó procedente de ~~México~~ con escala en Caracas y R. de Janeiro. Ingresando a Venezuela el 19/5/83 Hasta el 27/5/83. -Eval.-1.-(FE) Indica (11)
4.6.83	27262/1 F.D.	-28.5.83.-Arribó procedente de Caracas (Venezuela). Eval:A-1.(FE)
9.6.83	27347/9, 18,19 y 22	29,5.83 - Regreso del exterior al término de la Conferencia de la I.R.C.-F.I.E.T. realizada en Panamá y de la Conferencia de U.I.T.A. realizada en Cara- ...///

ENVIDO IGLESIAS

	DOCUMENTOS	079900 ANTECEDENTES A REGISTRAR F.13
	///...	eas junto a José D'ELIA y Juan CUPPARO MACHADO.- 2.6.83 - En la fecha se establece que junto a José y Germán D'ELIA, Víctor VAILLANT y Ernesto DE LOS CAMPOS son depositarios de la cuenta de la C.E.E.S.L. la que se nutre con fondos provenientes de C.I.O.S.L. A artir de la visita realizada en OCT/82 por representantes de la CIOSL y AFL-CIO, comienza junto a los hermanos D'ELIA a efectuar reuniones en el local de la U.I.T.A. sita en Avda. Uruguay 1686, proporcionado por el causante en su carácter de representante de la U.I.T.A. para la región. Eval:A-1 (OO)
22.6.83.	27539/06	21/6/83: En la fecha se establece que conjuntamente con José D'ELIA, firman una nota dirigida a CEYLON MERCANTILE UNION, presentado en la misma un lexico marxista-leninista, refiriendose al acto del "1º de Mayo" en nuestro País.-Eval.A-1.-(FT)
23.6.83	27773/3 P.D.	-14.6.83.-Aguardó en el Aeropuerto de Carrasco a la ciudadana sueca Kerstin WALLIN, la cual posteriormente junto al causante concurrió a la sede de ABU, donde mantuvo una reunión con dirigentes de dicha entidad, luego concurrió a la sede de FUECI, retirándose del lugar en su auto, dirigiéndose luego al Sindicato de los Tabacaleros. Eval:A-1.(TT)

A	DOCUMENTOS	079900 ANTECEDENTES A REGISTRAR 15.14
30.6.83	27475/93	15.5.83 - En la fecha se establece que tiene programado un viaje a Europa con Germán D'ELIA. Eval: A-1 (OO)
30.6.83	24701/8	Indica idem al doc. 24512. Eval. A-1. (ME)
9.7.83	28277/2	Aport información ya registrada en la ficha. Eval: A-2 (OO)
11.7.83	28278/1-3	Aporta información ya registrada en la ficha ampliando que con fecha 4.7.83 se verifica uan directa acción de captación del causante sobre Luis CABALLERO, Secretario de la Asociación de Obreros y Empleados de Conaprole. 29.6.83 - Viaja a la ciudad de Paysandú con los tambien funcionarios rentados de I.A.D.S.L., Osvaldo REDEKOSQUI y José MARCHAND, para invitar a la Mesa Sindical a participar de una reunión el día 17.7.83 Viaja a Nueva Palmira con el fin de invitar al gremio portuario para ese evento, manifestándole al Presidente del Sindicato local, que de plegarse al Movimiento podrá solucionarle cualquier tipo de problema incluso económico. Eval: A-2 (OO)

FECHA	DOCUMENTOS	Iglesias Enildo CEDENTES A REGISTRAR 079900
15.7.83	27947/08	- 23.6.83 - En información actualizada a la fecha por el SID, se establece que el causante viajó [illegible] 15.6.83, realizando el siguiente itinerario: Santiago de Chile, Porto Alegre, San Pablo y México.- Eval: A-1.- (...).-
26.7.83	28698/8	17.7.83 - Viajo con destino a Bogota (Colombia), donde presuntamente se efectuará una reunion de evaluacion regional sindical de la alimentacion. El dia 27.7.83 viajaria a Santiago de Chile, regresando el 31.7.83 a Montevideo. Eval: A-1 (00)
26.7.83	**28669/1 P.D.**	**-17.7.83.-Indica Idem. al Doc. 28698.Eval:A-1.(TT)**
6.8.83	29072/6	31.7.83 - Regresó al País, habiendo cumplido una gira por Colombia y Chile.-Eval:A-1 (00)
8.8.83	29035/1 P.D.	-31.7.83.-Indica Idem. al Doc. 29072, aportando que arribó procedente de Santiago de Chile. Eval:A-1.(TT) Indica (12).-
26.8.83	29632/01	-21.8.83: en un auto de su propiedad se traslado el Secretario General de la Unión Italiana del Trabajo, Antonio Giorgio BENVENUTO a su arribo al Aeropuerto de Carrasco, junto a las personas que concurrieron a recibirlo.- Eval.; A-1.- (MB)

079900 ANTECEDENTES A REGISTRAR Fs: 46

14.9.83	30151/70	Indica IDEM. Doc.28698.-Eval.A-1.-(FE)
17.9.83	30380/01	6.9.83: En la fecha se establece que el causante participa como profesor en los cursos de la órbita del gremio de la salud los días lunes y Jueves en el local de la Asociación Española (Palmar 2171) consistiendo la temática en clases de economía y derecho laboral. Es de destacar que estos cursos serían coordinados desde la C.G.E.S.S., por el Prof. Fausto PEREZ.-Eval.B-2.-(FE)
21-9-83	30469/001	Indica Idem. Doc. 30380. Eval.A-1 (SI).
26.9.83	30460/1 P.D.	-13.9.83.-Indica Idem.Doc. 30380,aportando que dichos cursos son sobre "Sincialismo,Derecho Laboral y Economía".Eval: A-1.(TT)
3.10.83	30881/6	28.9.83 - A través de su gestión en la U.I.T.A. y convocada por ésta se constituyo la Mesa Coordinadora de la Alimentación(M.C.A.)m la que actuará en benifecio del P.I.T. permitiéndole acrecentar el número de agremiaciones adheridas al mismo,dentro de un sector de vital importancia como es la alimentación.Eval:A-1 (CO)

FECHA	DOCUMENTOS	IGLESIAS 15 17 070900 ANTECEDENTES A REGISTRAR Enildo 717
.83	30673/7	-Indica Idem. Doc. 30380 anotación del 6.9.83. -La Confederación Internacional de Organizaciones Sindicales Libres (CIOSL) esta brindando apoyo financiero a dirigentes de la ex CNT en el exterior y familiares de personals procesadas por la Justicia Militar, debido a que se debe reducri en un 25% la llamada "Ayuda humanitaria", el causante tiene a su cargo la depuración de los casos.- Eval.:A-1.- (MB)
17.10.83	31277/1 P.D.	-9.10.83.- Arribó a muestro país procedente de Porto Alegre. Quedó citado por la D.I.I.Eval:A-1.(TT)
21/10/83	31467/001	-18/10/83: En la fecha se e tablece que le fueron solicitados recuros económicos al causante en su carácter de dirigente de la Coordinadora de la Salud por parte de los Dres. Daníel MALLO y Carlos GOMEZ HAEDO, con el fin de.hacerse argo de la Policlínica del Cerro en la eventualidad que el Ministerio de Salud Pública deje de prestar asistencia en ella. La.asistencia consistiría en primeros auxilios y medicina reventiva. Se descarta que el autodenominado P.I.T.(Plenario Intersindical de Trabajadores) arbitrará los recursos correspondientes. Eval. A-1 (TL).-

FECHA	DOCUMENTOS	ANTECEDENTES A REGISTRAR
31/10/83	31396/001	- Indica Idem Documento 30381/83. Eval. A -2 (TL).-
31-10-83	31598/058	Indica Idem. Doc. 30380. Eval.A-1(SI)
6.12.83	32501/19	23.11.83 - En la fecha se establece que Enzo FRIZO ha brindado asistencia económica a diferentes organizaciones sindicales nacionales reunidas en el P.I.T. y particularmente con asesoramiento del causante y de José D'ELIA, brinda ayuda económica a ex-dirigentes de la ilegal C.N.T.Eval:A-1 (OO)
22.12.83	32833/5	30.11.83 - En el viaje que inició en la fecha mantendrá contacto con Artigas MELO REJO, Secretario del P.C. y del Frente Amplio en el Exterior, en España. Eval:A-1 (OO)
23.12.83	32995/01	-10.12.83: Entre la hora 21.30 a 22.00 el causante junto a Juan PIVEL DEVOTO se reunieron con Wilson FERREIRA ALDUNATE en la habitación 901 del Hotel Panamericano de la ciudad de Bs. As.Eval A-1 (BR) .-
31.12.83	32249/9	9.11.83 - La C.E.E.S.S. por su intermedio y el de José D'ELIA hicieron saber a los principales dirigentes del P.I.T. su recomendación de que se abstuvieran de asistir al acto de la fecha para evitar su posible detención. Se estima que esta iniciativa surgió de recomendaciones formuladas por dirigentes de CIOSL que visitan nuestro país. ...///

ENILDT IGLESIAS

Fecha	Documentos	ANTECEDENTES A REGISTRAR 070000 F-19
	///...	Oficio de intermediario para contactar a dirigentes de la CIOSL con políticos integrantes de los grupos opositores radica izados(Juan SEPULVEDA-Manuel FLORES Tiene previstos los siguientes viajes al exterior: NOV/83 - S San Pablo integrantdo la delegación del CIOSL qu se mencionó anteriormente. A Bolivia para entrevistarse con el dirigente obrero Juan LECHINI. DIC/83 - A la república Dominicana y Europa.Eval:A-1 (OO)
7.2.84	8400558/ 18	25.1.84 - En la fecha figura en un Organigrama de la C.E.E.S.S. como Secretario de Re aciones Internacionales de la Mesa Ejecutiva de esta C misión.Eval:A-1 (CO
10.2.84	8400079/0	06. 4.1.84.En la fecha se establece que desplegó una intensa actividad en relación con la llegada a nuestro país de varios hijos de exiliados acompañados de dirigentes políticos y sindicales deEspaña; destacándoge que realizó contactos telefónicos con Ginebra, solicitando el envío de telegramas desolidaridad por parte de U.I.T. A. y C.I.O.S.L., con motivo de la detención del redactór de "CONVICCION". Eval.A-1 (SI)

Fecha	Documentos	079900, ANTECEDENTES A REGISTRAR
27.2.84	8401240/ 1 y 2	11.11.83 - Mantiene una entrevista en el Victoria Plaza Hotel con Enzo FRISO y William DOHERTY. Eval:A-2(00)
2.3.84	8401124/008	20.2.84 En la fecha se establece que fue nombrado representante de la Unión General de Trabajadores de España en el Uruguayl Eval.A-2 (SI)
14.3.84	8401239/036	Aporta datos registrados por Doc. 30881. Eval.A-2 (SI)
17.3.84	8401830/1 PD	-14.3.84.-Partió con destino a B.Aires.Eval:A-1.(TT)
31.3.84	8401831/066	15.2.84 Se establece idem. anotaciones anteriores. Eval.A-1 (SI)
10.4.84	8401345/8	Indica idem doc. 8401240. Eval:A-2 (00)
12.4.84	8402396/10	2.4.84 - En la fecha se establece que el causante estuvo vinculado en 1971 a la Lista 99, la que actualmente integra el Partido Izquierda Democrática Independiente y junto a este el F.A.Eval:A-1 (00)

IGLESIAS CARRERAS ENILDO 079900 F. 21

FECHA	DOCUMENTOS	ANTECEDENTES A REGISTRAR
16.4.84	8402620/1 P.D.	11.4.84:Arribó a nuestro país procedente de Río de Janeiro, en el vuelo 918 de Varig.Eval.A-1.(ME)
9.5.84	8403043/2 P.D.	**2.5.84:Partió con destino a Santiago de Chile, en el vuelo de LUFTHANSA.Eval.A-1.(ME)**
15.5.84	8403224/1 y 2	-31.5.84.-En la fecha se establece que envió un telegrama a URRETA S.A. a raíz del problema laboral surgido como consecuencia del despido del obrero Jesús MEDICI,encuadrado dentro del plan de Reducción de Personal elaborado por la Empresa. En dicho telegrama solicitan,la Unión Internacional de Trabajadores de la Alimentación y Afines y sus 186 organizaciones afiliadas a 63 países la inmediata reposición en su cargo a MEDICI por injusto despido,habiendo la Empresa URRETA violado los derechos sindicales.Eval:B-1.(TT)

SERVICIO DE INFORMACION
DE DEFENSA
Dep. 1

079901-5

Confeccionado el 11.11.70

Fs-1

VARIOS

FOTO

Apellidos IGLESIAS

Nombres Enrique (hijo)

Fecha de Nacimiento

Lugar de Nacimiento

Est. Civil

Cred. Civica Céd. Identidad

Otros Documentos

Ocupación

Padre

Madre

Domicilio Ciudad

Otros datos

Olga

CHIESA Hnos. Ltda - 8.000 - 3 - 72

FICHA COMPLEMENTARIA

65-2

DOCUMENTO		079901 ANTECEDENTES
Fecha	Origen	
1962	Lista 4190 U. Popular 864	5 to Titular a la Junta Electoral de Canelones.-
16.I.978	- - - - -	Se contestó Memorandum (A) Nro. 3599 /77 para el Juzgado Militar de Instrucción da to. Tutno .-(PP)

I-067 079902-3

Iglesias
APELLIDOS

Enrique
NOMBRES

F.1

FOTO

Fecha y Lugar de Nacimiento España

Domicilio

Documentos

Nacionalidad uruguayo

Profesión Contador

Nombre del Padre Nacionalidad

Nombre de la Madre Nacionalidad

Estado Civil Nombre del Cónyuge

Nacionalidad del Cónyuge

Nombre y edad de los hijos

Otros datos En calidad de Secretario del CIDE fue designado para integrar la delega-

B52

FECHA	ORIGEN	079902 ANTECEDENTES
26/1/81	[illegible]	ción que concurrió a la II Conferencia Extraordinaria de la OEA que se realizó en Rio de Janeiro entre los días 17 de Noviembre y el 2 de Diciembre.
29/7/66		Se informa sobre el ofrecimiento de la Unión Soviética de otorgar un credito por la suma de 20 millones de dolares a nuestro país, a tales efectos el Consejo Nacional de Gobierno designó una comisión con el fin de estudiar ese ofrecimiento siendo este el Presidente de dicha Comisión.
1967		Fue designado por el Poder Ejecutivo Presidente del Banco Central.
15/8/68		Con esta fecha presento su renuncia al cargo, la cual fue aceptada por el Presidente de la República. Seguirá al frente de dicho Banco, hasta tanto, el Consejo de Ministros acepte su renuncia oficialmente.
6/11/67		Partió para EE.UU para participar en las reuniones de la CEPAL.
24/1/68		Partió hacia Chile para participar invitado en el Seminario .
19/1/68		Universitario Internacional.
30/8/68		Viaja a EE.UU a las deliberaciones de la CEPAL.
24/1/68		Viaja a Chile para participar en Seminario Económico y buscar amplio apoyo crediticio en el país trasandino.
3/5/68		Declaró a la prensa que xon este tipo de cambio se observan los impactos de los últimos meses.
23/5/68		Le fue rechazada su renuncia por el Sr. Presidente Pacheco Areco.
15/6/68		En conferencia pronunciada en la Bolsa de Comercio ante un cente-

NOMBRE

15-3 No.

FECHA	ORIGEN	079902 ANTECEDENTES
		nar de diplomáticos se refirió a la crisis del sistema monetario mundial y a que se caminaba hacia la cración de un Banco Central Mundial donde participarían seis países socialistas?
24/7/68		Informa al Presidente Pacheco Areco sobre acuerdos con Chile y Brasil.
15/9/68		Le fue aceptada verbalmente la renuncia por el Presidente Pacheco Areco.
5/9/68		Eleva conjuntamente con su renuncia un informe al Sr. Presidente Pacheco Areco.
4/10/68		En declaraciones o Extra expresa que de la conferencia de Rio solo vendrían beneficios directos.
13/2/68		Viaja a EE.UU para unirse con el Dr. Charlone para cumplir con la misión refinanciadora.
8/2/68		Integra el Comité de Estudio del Plan Nacional de Desarrollo del Uruguay en la OEA.
6/12/68		Es contrado por el BID como ascesor.
15/5/68		Como Presidente del Banco Central desmiente presencia en r reunión del 24 de abril sobre evaluación. (Clasificación C-1)(R.B)
		FALTA DOCUMENTO. -

NOMBRE

No. B.5

FECHA	ORIGEN	079902 ANTECEDENTES

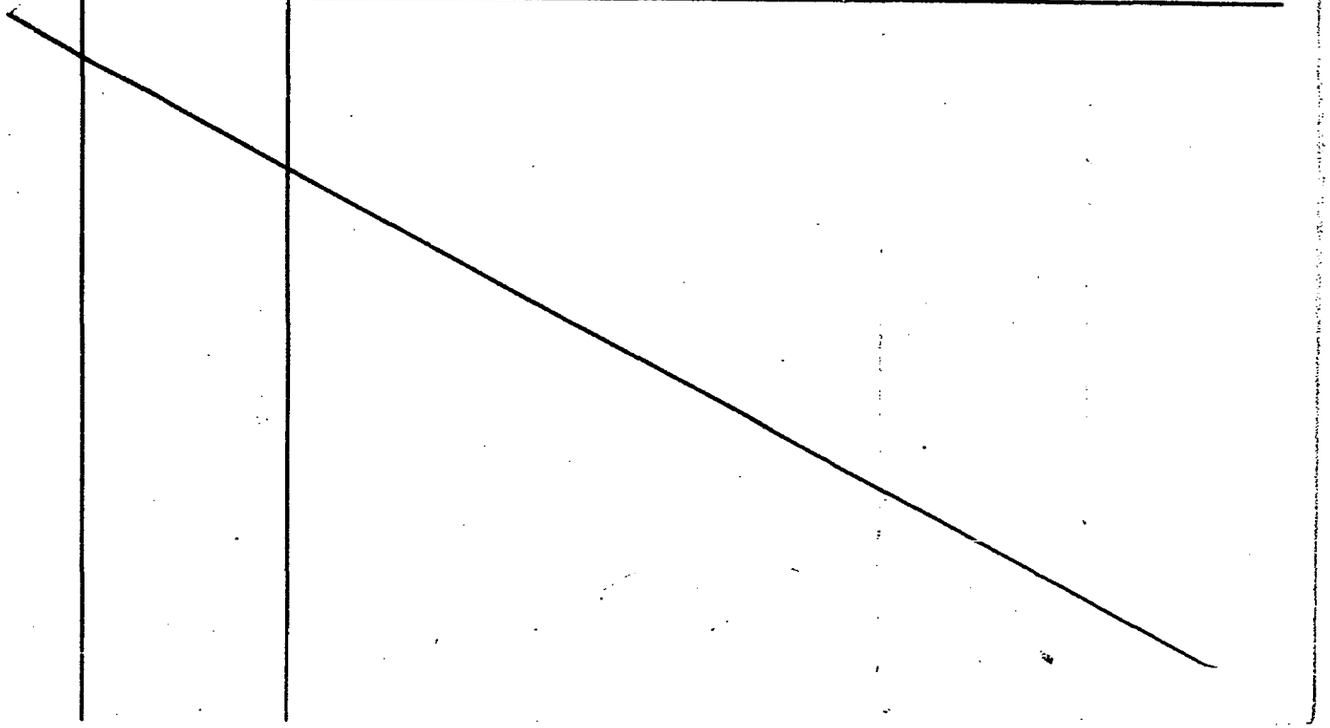

MINISTERIO DE DEFENSA NACIONAL

S. I. D.

079902-3

Dep. I FB5 FA Secc. I

Sub-Secc. C.

Ficha Nº ..... Confec. 20/12/68

IGLESIAS — Apellidos

Enrique V.(1) — Nombres

DOCUMENTOS: C|C ..... Serie ..... Nº ..... C|I ..... Nº ..... Dpto.

OTROS DOC.: ..... Pasaporte ..... Lib. Enrol. ..... etc.

NACIMIENTO: 1930 (2) — Fecha ..... Uruguay — Lugar

DOMICILIO: ..... Calle ..... Nº ..... Telef. ..... Ciudad o Localidad

PROFESION U OCUPACION: Contador -

LUGAR: ..... **CARGO** .....

IDEOLOGIA POLITICA ..... **CLASIFICACION** .....

DATOS COMPLEMENTARIOS ..... Est. Civil ..... Conyuge ..... Hijos

..... otros familiares 29152

FECHA	DOCUMENTOS	079902 ANTECEDENTES A REGISTRAR
12/11/65	75/2413 75/2347 75/2418	- En calidad de Secretario del CIDE fue designado para integrar la delegación que concurrió a la II Conferencia Extraordinaria de la OEA que se realizó en Rio de Janeiro entre los días 17 de Noviembre y 2 de Diciembre.-
29/7/66	75/7 75/8	- Se informa sobre el ofrecimiento de la Unión Soviética de otorgar un crédito por la suma de 20 millones de Dólares a nuestro país;a talesefectos el Consejo Nacional de Gobierno designó una Comisión con el fin de estudiar ese ofrecimiento, siendo este el Presidente de dicha Comisión.-
1967		- Fue designado por el Poder Ejecutivo Presidente del Banco Central.-
15/8/68	- ...	- Con esta fecha presentó su renuncia al cargo, la cual fue aceptada por el Presidente de la República. Seguirá al frente de dicho Banco,hasta tanto, el Consejo de Ministros acepte su renuncia oficialmente.-
5/XI/67	BP Color	Partió para EE.UU.para participar en las reuniones de CEPAL
24/I/68	I.Prensa	Partió hacia Chile para participar invitado en el Semanario
19/I/68	75/1892	Universitario Internacional.-
30/8/68	75/316	Viaja a EE.UU.a las deliberaciones de la CEPAL.-
24/I/68	75/1986	Viaja a Chile para participar en Seminario económico y buscar amplio apoyo crediticio en el país trasandino.-
3/5/68	75/2031	Declara a la Prensa que con este tipo de cambio se absorven los impactos alcistas de los últimos meses.-

FECHA	DOCUMENTOS	Q/9902 ANTECEDENTES A REGISTRAR	153
23/5/68	75/2037	Le fúe rechazada su renuncia por el Sr.Presidente Pacheco Areco.-	
15/6/68	75/2048	En conferencia pronunciada en la Bolsa de Comercio ante un centenar de diplomáticos,se refirió a la crisis del sistema monetario mundial y a que se caminaba hacia la creación de un Banco Central Mundial donde participarian seis países socialistas.-	
24/7/68	75/2055	Informa al PresidentePacheco Areco sobre acuerdos con Chile y Brasil.-	
15/9/68	75/2065	Le fué aceptada verbalmente la renuncia por el Presidente Pacheco Areco.-	
5/9/68	75/2068	Lleva conjuntamente con su renuncia un informe al Sr.Presidente Pacheco Areco.-	
4/X/68	75/2081	En declaraciones a EXTRA expresa que de la conferencia de Río solo vendrían beneficios directos.-	
13/2/68	75/2759	Viaja a EE.UU.para unirse con el Dr.Charlone para cumplir con la misión refinanciadora.	
8/2/68	75/2766	Integra el Comité de estudio del Plan Nacional de Desarrollo del Uruguay en la O.E.A.	
6/12/68	75/2800	Es Contratado por el BID como asesor.	
15/5/68	2813/75	Como Presidente del Banco Central desmiente presencia en reunión 24 de abril sobre devaluación.-	

FECHA	DOCUMENTOS	079902 ANTECEDENTES A REGISTRAR FB
2/7/81	5386	- El causante es entrevistado por la Publicación Quincenal "EL SOBRE", quién da algunos conceptos sobre "EL SOBRE y la cultura latinoamericana".- (Q)
3.12.81	D.9964	- Mayo.1961.- Aparece como firmante de un manifiesto en el diario Orientación, organo de la Agrupación comunista Julián GRIMOU, que pertenece a la célula comunista de la Central BATLLE (UTE).- III/967.- Nombrado por el Sr. Presidente de la República como presidente del Banco Central.- 10.III.967.- EL PLATA.- Estuvo a su cargo una de las clases dadas para los investigadores voluntarios que harán desde el 13 de marzo en censo de rancherios. El curso termina esta noche en la Facultad de Arquitectura.- EVAL: B - 2.- (SS)-
3.12.81	.D.10000	Secretario Ejecutivo de CEPAL y se graduó en economía y administración en la Universidad en 1953. Realizó estudios de especialización en Estados Unidos y Francia ocupando destacados cargos en su país, en distintos órganos sistema americano y en Naciones Unidas. Es autor de diversos artículos y ensayos sobre temas de economía latinoamericana. ...///

FECHA	DOCUMENTOS	ANTECEDENTES A REGISTRAR U/9002 Fr. 9
	...///	Entre 1961 y 1965 como Director Técnico de la Oficina Nacional de Planeamiento del Uruguay tuvo a su cargo la elaboración y realización del primer Plan Nacional de Desarrollo Económico y Social. Entre 1964 y 1967 fue delegado a Conferencias de la Asociación Latinoamericana de Libre Comercio(ALALC), y de la Comisión Económica para America Latina. Representante ante Comité Interamericano Alianza para Progreso. (CIAP). En campo académico ha sido Profesor Titular en la Cátedra de Desarrollo económico de la Universidad y Director del Instituto de Economía de la misma. También ha actuado en consejo directivo del Consejo Latinoamericano de Ciencias Sociales. Participó en diversos cursos de capacitación de CEPAL, del Instituto para Integración de América Latina (INTAL) y del Instituto Latinoamericano de Planificación Económica y Social (ILPES). De 1967 a 1969, como Presidente del Banco Central del Uruguay, encabezó diversas misiones en planos nacional e Internacional, en representación del gobierno. En 1969 dirigió un grupo de expertos que trabajó con el Dr. Raúl Prebisch en preparación de un amplio estudio sobre situación económica en América Latina, bajo auspicios del Banco Interamericano de Desarrollo (BID). En 1970 encabezó misión asesoria en planificación a oficina de COROUPLAN del gobierno de Venezuela. ...///

FECHA	DOCUMENTOS	0/9902 ANTECEDENTES A REGISTRAR
	...///	En esfera internacional ha sido miembro del panel de expertos asesores del CIAP. Además actuó como asesor principal para las conferencias de las Naciones Unidas sobre medio Humano, que se realizó en Estocolmo. En tal labor colaboró activamente con el Secretario General de esa Conferencia Sr. Maurice STRONG, respecto a la participación de países latinoamericanos y en cuestiones referentes al medio ambiente y desarrollo. Es autor de numerosos artículos y ensayos sobre economía América Latina y Uruguay, en temas tales como mercado capitales, sistema bancario uruguayo, dimensiones y naturaleza del problema de financiamiento externo, esfuerzo del multilateralismo, políticas BID en década de los 70, una propuesta de cambio, entre otros. Fue además miembro fundador Foro del Tercer Mundo, y Presidente del mismo desde 1973 hasta 1976. Actualmente es miembro del Consejo Directivo para América Latina de Sociedad Internadional para el desarrollo. Fue designado Secretario Ejecutivo de CEPAL el 27.3.72, con rango de Secretario General y luego como Secretario General adjunto de Naciones Unidas, iniciando sus funciones el 1.4.72. El 2.1.61 fue designado Secretario General de Conferencia para las Naciones Unidad sobre fuentes de energía nuevas y renovables, que tuvo lugar en Nairobi,Renia, del 10 al 21 de agosto de 1961.EVAL:A-2. Indica (1a2). (VM).

FECHA	DOCUMENTOS	079902 ANTECEDENTES A REGISTRAR
18.5.82	D.14892	08/05/82//-"La Mañana". El causante fue designado asesor especial del Director General para el Desarrollo y la Cooperación Económica Internacional de la O.N.U.,sobre fuentes nuevas y renovables de energía.Cabe agregar que dicha función la cumplirá sin perjuicio de su cargo de Secretario Ejecutivo de la CEPAL.-(AD).-
11.5.83	26328/01	**20/4/83: Asiste junto a Wilsen FERREIRA ALDUNATE y Eduardo BELLANO, al acto de inauguración en Madrid de la reunión "Iberoamérica" reencuentro con la Democracia.-Eval.A-2.-(FE)**
28.5.83	26694/1	Indica idem al doc. 26328, aportando que integró la Mesa Economica-Cientifica, presidida por el Español Luis DE VEIAS GO, y que dicha reunión se efectuó el 27.4.83.Eval.A-2.(FE)
02.6.83	26919/01	**Indica, IDEM.Doc. 26328 y 26694, aportando que dicho encuentro se desarrolló en el Instituto de Cooperación Iberoamericana patrocinado por el M.RR.EE. Es de mencionar que todos los integrantes del encuentro fueron saludados por el Rey Juan Carlos I de España.-Eval.A-1.-(FE)**
25.8.83	29379/15	El periódico MAYORIA del 21.7.83 informa que en su carácter de Director de la CEPAL realizó declaraciones en Río de Janeiro respecto a la situación económica de países latinoamericanos, expresando:"Aún en Uruguay,donde por las dimensiones del país el régimen militar ejerce un

FECHA	DOCUMENTOS	0/9902 ANTECEDENTES A REGISTRAR
	-///::: ...	control muy eficiente, las manifestaciones de protesta son muy frecuentes".(OO)
2.1.84	33070/03	-10.12.83:Se reunió con Wilson FERREIRA ALDUNATE en la C. de Bs. As. junto a varios dirigentes políticos.Eval A-1 (BR).-
13.1.84	32992/002	10.12.83:Indica idem Doc. 33070.Eval A-1 (BR).-
25.2.84	8400261/ 36	Indica idem doc. 33070.Eval:A-1 (OO)
9.3.84	8401230/ 002	-22.8.83: Participa conjuntamente con otros dirigentes políticos de Latinoamerica en un encuentro denominado "LAS OPCIONES DE AMERICA LATINA FRENTE A LA CRISIS". Eval. A-2 (TL)

SERVICIO DE INFORMACION DE DEFENSA

Dep. 1

V A R I O S

079903-1

Confeccionado el 21/1/78.-

Apellidos IGLESIAS

Nombres Enrique

FOTO

Fecha de Nacimiento .....

Lugar de Nacimiento .....

Est. Civil .....

Cred. Cívica ..... Céd. Identidad .....

Otros Documentos .....

Ocupación .....

Padre .....

Mad-e .....

Domicilio ..... Ciudad .....

Otros datos: .....

.....

.....

chiesa hnos. - 4 000 - 5/77

FICHA COMPLEMENTARIA

f-2

DOCUMENTO		079903 ANTECEDENTES
Fecha	Origen	
31/10/77	Doc.Nº1137 Univ. de la Rep.-	Figura en una relación de sumarios en trámite al 30/9/77 realizados por la Universidad de la República en las Oficinas Centrales por negarse a firmar la Declaración Jurada de Fe Democrática, según consta en el expediente Nº 6904/76 de la Universidad. No lleva evaluación. (C).-
	25/IV/78	**-Se contestó por Mem.(A) Nº 480/78 a la Dirección Nacional de Identificación Civil.-(CC)**

SERVICIO DE INTELIGENCIA

Div. I (Seguridad)

Sección .....

MINISTERIO DE DEFENSA NACIONAL
SERVICIO DE INFORMACION DE DEFENSA
M/F

Ficha N.º ..... confeccionada el 17-III-965

I.V. 079904-9

B-1

PE

Foto

Apellidos IGLESIAS HOUNIE

Nombres Enrique

Fecha de Nacimiento: .....

Lugar de Nacimiento: Uruguay

Cred. Civ.: ..... Ced. Identidad: .....

Prontuario: ..... F. Censal: .....

Padre: .....

Madre: .....

Domicilio: Kilómetro 30 ruta 5 (Progreso) Ciudad: Depto. de Canelones.

Otros datos (Documentos y señas personales) .....

Estudiante de Derecho, soltero, 21 años.

FICHA COMPLEMENTARIA

F2

Documento N.º	Documento Fecha	Documento Origen	079904 Antecedentes
	12-IX-964	B-75-(1)-D-188.	Ocupó la Universidad de la República los días 9, 10 y 11 de setiembre de 1964 en señal de protesta por la ruptura de relaciones con Cuba.- -Estudiante de Derecho, oriental, soltero, de 21 años de edad, domiciliado en el Km.30 de la Ruta 5, Progreso.-
B.75(1) D.1005	3-X-964	Acción Epoca	-Firmante de una carta dirigida por "Más de 100 jóvenes" al Padre Haroldo Ponce de León y remitida a la prensa para su publicación, en la que expresan su solidaridad con la actitud del mencionado Párroco, criticando a las autoridades por la represión de los desórdenes ocurridos en el Aeropuerto Nacional de Carrasco en oportunidad de retirarse del país los integrantes de la Representación Diplomática Cubana.-
	3-VI-966	75/23	-Integrante del Cuerpo de Redacción de la revista UNIDAD UNIVERSITARIA, Organo del Comité Universitario Integrante del FIDEL, con sede en 18 de Julio 1443, UTE 94453.
	10/III/67	B.75-D.67 EL POPULAR	Habla de la acción universitaria y su forma y los métodos de irradicar los rancheríos.-

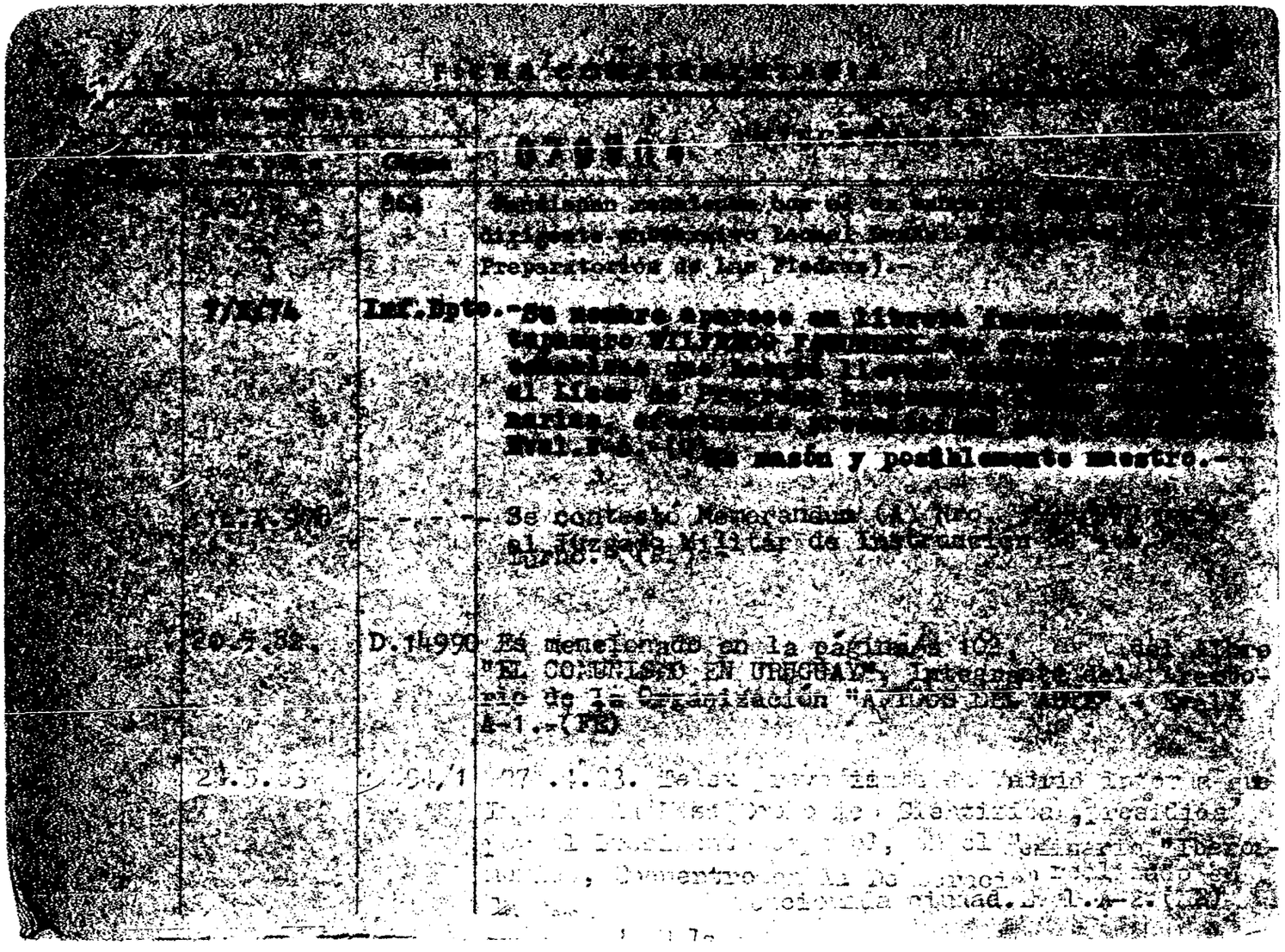

fs1

VARIOS

JUNTA DE COMANDANTES EN JEFE
S. I. D.

079905-6

Dep. I° Secc. I
Sub Secc. MMMM
Ficha Nro. ____ Conf. 19/03/83

IGLESIAS RODRIGUEZ — Apellidos
Enrique — Nombres

DOCUMENTOS: C/C Serie AXB Nro. 6728 C/I. Nro. 584.666 Dpto.

OTROS DOC. Pasaporte 240.924 Lib. Enrol. etc.

NACIMIENTO: Fecha 42 años en 1973 Lugar Uruguay(1)

DOMICILIO: Calle Pablo Nin y Gonzalez Nro. 1061 (en 1976) Teléf. Carlos Ma.Herrera 803 en 1973(2) Ciudad o Localidad

PROFESION U OCUPACION:

LUGAR: CARGO:

IDEOLOGIA POLITICA: CLASIFICACION:

DATOS COMPLEMENTARIOS: Est. Civil Casado Cónyuge Hijos

Otros familiares 085185

Fs 2

Fecha	Documentos	079905 ANTECEDENTES A REGISTRAR
19/03/83	798/980 . . .)	-04/09/73. Detenido en la fecha por personal del D-6 de la D.N.I.I. en averiguación, el mismo día se realizaba una inspección en la Sede de la Escuela Universitaria de Servicio Social en presencia del titular, el cual es Director de la misma, en virtud de que allí se confeccionaban panfletos, se ubicó un mimeógrafo que estaba siendo utilizado para la confección de panfletos contra la"dictadura" en los cuales se incitaba"a la lucha y la unión contra la dictadura en esa ocasión de detuvo a SUSANA MARGARET BAYARDO, EDWAR ROBINSON RIVERO y otros, interrogado este último manifestó que el mimeógrafo está a disposición de los alumnos para la confección de apuntes de estudios, que desconoce los hechos ya que no hay control de quien utiliza el mimeógrafo posteriormente recobran la libertad el día 05/09/73 por disposición del Sr. Juzgado Militar de Instrucción de 4to. Turno. EVALUACION A-2 (P)
12.10.83	31109/22	Indica idem al doc. 798/980. Eval.A-2.Indica(1) y (2).(MF)

FECHA	DOCUMENTOS	IGLESIAS RODRIGUEZ 070905 ENRIQUE f53 ANTECEDENTES A REGISTRAR
14.11.83	2154/80 pág.3	10.4.78: En su calidad de Enc. de curso Introd. al Servicio Social en la Universidad de la República, en la fecha cesa en su cargo por sumario del 16.9.76.Eval. A-1.(ME)

Ficha confeccionada el 21/10/72

F1

MINISTERIO DE DEFENSA NACIONAL
S. I. D.

079906-4

Dep. 1 Secc. I
Sub-Secc. A/N
Ficha Nro. ..... Confec. .....

IGLESIAS (Apellidos) Erberto (Nombres)

DOCUMENTOS: C/C. QAA 16051(1) (Serie / Nro.) C/I. ..... (Nro. / Dpto.)

OTROS DOC. ..... (Pasaporte / Lib. Enrol. / etc.)

NACIMIENTO: ..... (Fecha / Lugar)

DOMICILIO: ..... (Calle / Nro. / Teléf. / Ciudad o Localidad)

PROFESION U OCUPACION: .....

LUGAR: ..... CARGO: .....

IDEOLOGIA POLITICA: ..... CLASIFICACION: .....

DATOS COMPLEMENTARIOS: ..... (Est. Civil / Conyuge / Hijos)

..... (Otros familiares)

Fecha	Documentos	079906 ANTECEDENTES A REGISTRAR Fs 2
1971.	Lista 4190-FLORIDA	Candidato en el 12 lugar a la Junta Departamental, en las listas de la "UNION POPULAR", para las elecciones del año 1971. "PP".-
30.11.83	32281/2 y 3	21.11.83 - En la fecha se estabiece que fue rehabilitado por no estar comprendido en el Acto Institucional Nº 4 Art. 1º Inc.A y si en el Art. 2º Inc. A. Eval:A-1 Ind.1(00)
8/2/84	11941 / 82 PAG. 0571	- POSEE ANTE[illegible] EN EL CO.NA.E.- EVAL - A - 1.C(0) INDICA ( ) ( ) ( )

SERVICIO DE INTELIGENCIA

MINISTERIO DE DEFENSA NACIONAL
SERVICIO DE INFORMACION DE DEFENSA

M / F

FOTO

079907-2

F-1

Fecha Montevideo, 15 de enero de 1958

Ficha 160

Nombre IGLESIAS, Ernesto

Nacionalidad Oriental

Profesión o actividad

Lugar de nacimiento

Documentos que posee

Domicilio Teléf.

F I L I A C I O N

Edad 21 años (I-958) color del cutis de los cabellos

estatura aspecto social

señas particulares

	Fecha	Contenido
1)	15.I.958	-III-G1-Ast.6. Doc.2.-

079907

f 52

Lugar donde frecuenta .....

..... afiliado a .....

..... actividad política y donde actúa

.....

Antecedentes policiales .....

..... vehículos que posee o que guía

..... nombre y número de

personas que forman su familia .....

.....

.....

DATOS COMPLEMENTARIOS

1) Detenido por imputación de amenazas y porte de armas durante la huelga de los obreros remolacheros en Paysandú. Remitido a disposición del Juez de Paz de la 1ra.Sección de este departamento.-

.....

SERVICIO DE INFORMACION DE DEFENSA

Dep. 1

079908-0 Confeccionado el 23 MAR. 1976 A-1

V A R I O S

F O T O

Apellidos IGLESIAS

Nombres Ernesto

Fecha de Nacimiento

Lugar de Nacimiento

Est. Civil

Cred. Cívica ..... Céd. Identidad .....

Otros Documentos

Ocupación

Padre

Madre

Domicilio ..... Ciudad Depto. CANELONES

Otros datos

CHIESA Hnos. Ltda. - 2.500 - 9/75

FICHA COMPLEMENTARIA

F-2

DOCUMENTO		07990 ANTECEDENTES
Fecha	Origen	
Año 1971	PDC 1808 Canelones	Figura en el 35o.lugar para la Junta Dptal. de Canelones por el PDC, Lista 1808, Sub-Lema "Frente de Canelones".- (I)

SERVICIO DE INFORMACION DE DEFENSA

Dep. 1

V A R I O S

079909-8

Confeccionado el 26.3.74

FS-1

FOTO

Apellidos IGLESIAS

Nombres Esmeralda

Fecha de Nacimiento

Lugar de Nacimiento

Est. Civil

Cred Cívica ..... Céd. Identidad 111.491

Otros Documentos

Ocupación

Padre

Madre

Domicilio Alberto Lasplaces 1563 Ciudad Montevideo

Otros datos

Imp. CHIESA Hnos. Ltda. 10.000 - 12 - 73

FICHA COMPLEMENTARIA

Fs. 2

DOCUMENTO		079900 ANTECEDENTES
Fecha	Origen	
17.1.74	55	Realiza visitas normales a su hijo, el que se halla detenido en el E.M.R.No.1 por actividades subversivas.- Eval. A- 1.- (DD)

S. I. D. 079910-6

Sub - Secc. A/N.
Ficha Nro. 3 SET. 1975

IGLESIAS — Eugenio
Apellidos — Nombres

DOCUMENTOS: C/C. BVA 16616 — C/I.
Serie — Nro. — Nro. — Dpto.

OTROS DOC.
Pasaporte — Lib. Enrol. — etc.

NACIMIENTO: 40 años (1969) — Uruguay
Fecha — Lugar

DOMICILIO: Reconquista 469 Ap.7 (1969)
Calle — Nro. — Teléf. — Ciudad o Localidad

PROFESION U OCUPACION: Estibador

LUGAR: Puerto — CARGO:

IDEOLOGIA POLITICA: COMUNISTA — CLASIFICACION:

DATOS COMPLEMENTARIOS:
Est. Civil — Cónyuge — Hijos

Otros familiares

Fecha	Documentos	079910 ANTECEDENTES A REGISTRAR	A-2
28-5-75	Doc.958	-Afiliado al Partido Comunista el 20.01.69 con el No.36.067.= (Microfilm incautado a RODNEY ARISMENDI).-EVAL.: B - 2.- (U).-	
17.7.74	D.1776	-Indica lo mismo que el Documento anterior, excepto:Nro.Af: 36607.- (M).-	

J. C. J.
Dpto. 1

07991 13 SET. 1976

Apellidos IGLESIAS

Nombres Eugenio

Documentos: C.C.BVA16616-40 años(1969)-Dom:Reconquista 469-Estibador del Puerto-Af. al P.C. Nº 36607-

Ant, Secc: A B C D E G V

☐ ☐ ☐ ☐ ☐ ☐ ☐

Secreto

079910 **ANTECEDENTES**

B-4

Doc. 0001 de fecha 8.1.76 -gg-Ev.:B-2.-

079911-4

JUNTA DE COMANDANTES EN JEFE

S. I. D.

Dep. I [redacted] Secc. I

Sub Secc. A/N

Ficha Nº ..... Confec. 22.2.83

FS1

IGLESIAS — Apellidos

Felipe — Nombres

DOCUMENTOS: C/C. ..... Serie ..... Nº ..... C/I. ..... Nº ..... Dpto.

OTROS DOC. ..... Pasaporte ..... Lib. Enrol. ..... etc.

NACIMIENTO: ..... Fecha ..... Lugar

DOMICILIO: ..... Calle ..... Nº ..... Teléf. ..... Ciudad o Localidad

PROFESION U OCUPACION: .....

LUGAR: ..... CARGO: .....

IDEOLOGIA POLITICA: P.Nacional CLASIFICACION: .....
Mov."Nal.de Rocha y Por la Patria"

DATOS COMPLEMENTARIOS ..... Est. Civil ..... Cónyuge ..... Hijos

..... Otros familiares

[redacted]

Fecha	Documentos	079911 ANTECEDENTES A REGISTRAR	fs 2
10.11.82	D.22084	El semanario "SOMOS IDEA" del 4.11.82 puolica un artículo del causante bajo el título"El deber de cumplir con lo aprendido".En el mismo el causante manifiesta que:"Ratificamos nuestra idea de no darle a la Cosntitución una dualidad de poderes que no son los clásicos,creando un "COSENA" tan poderoso como el Presidente,que esgrimiendo asesoramiento a al P.E.,le está restando independencia y determinación.Para asesorar no es necesario reformar la Constitución ni eliminar garantías de discrecionalidad que legítima y acertadamente el pueblo,a través del voto,delega en su Presidente. Eval:A-1(AD)	
19/XI/983	-------	Se contestó Memo. (A) Nº 3050/82 (12a. Parte) para DINARP (MS)	

SERVICIO DE INTELIGENCIA

-.VARIOS ANTECEDENTES NEGATIVOS.- E-1

Fecha : Montevideo, 22 de Julio de 1954.-

Ficha Nº. 970912-2

FOTO

Nombre : IGLESIAS, Gabriel Sergio.- (r.g.)

Nacionalidad .....

Profesión o actividad .....

Lugar de nacimiento .....

Documentos que posee C.I. 787.143 (1)

Domicilio : ..... Teléf. .....

F I L I A C I O N

Edad aparente ..... color del

cutis ..... de los cabellos

..... estatura ..... aspecto social

..... señas particulares .....

MINISTERIO DE DEFENSA NACIONAL
SERVICIO DE INFORMACIONES DE DEFENSA
M/F

6-2

Fecha	079912 Contenido
1) 19-VII-954	.-Jef. de Pol. de Mdes..-

Lugares donde frecuenta .....

..... afiliado a .....

..... actividad politica y donde actúa .....

Antecedentes policiales .....

..... vehiculos que posee o que guía .....

..... nombre y número de personas que forman su familia .....

DATOS COMPLEMENTARIOS

1) Está relacionado con el Movimiento Revelucionario " La Escoba ".-(r.g.

1400 - 19-I-54

FECHA	DOCUMENTOS	079912 ANTECEDENTES A REGISTRAR	5-3
25.03.82	D.10166/81/293	Fue internado en el C.G.I.O.R. en M.P.S. desde 8-7-69 al por .Evaluacion.A-1 (GM) Indica (1) ( ) ( ) ( ) ( ) ( ) ( ) ( ) ( ) ( ).	

JUNTA DE COMANDANTES EN JEFE 079913-0

S. I. D.

Dep. I Secc. I

Sub Secc. A/N

Ficha N.° Confec. 08/08/83

IGLESIAS (Apellidos) Gilberto (Nombres)

DOCUMENTOS: C/C. ..... (Serie / N.°) C/I. ..... (N.° / Dpto.)

OTROS DOC. ..... (Pasaporte / Lib. Enrol. / etc.)

NACIMIENTO: ..... (Fecha / lugar)

DOMICILIO: ..... (Calle / N.° / Teléf. / Ciudad o localidad)

PROFESION U OCUPACION: .....

LUGAR: ..... CARGO: .....

IDEOLOGIA POLITICA: ..... CLASIFICACION: "P.C."

DATOS COMPLEMENTARIOS: ..... (Est. Civil / Cónyuge / Hijos)

..... (Otros familiares)

Fecha	Documentos	079913 ANTECEDENTES A REGISTRAR	E.2
08/08/83	D.26314 Pág.3093	-1971/1978.En información referente al "P.C.", obtenida por el Dpto.III/S.I.D., en éste período, se establece: Integrante del Partido Comuniata. Regional 5 (Canelones). Participante de la Conferencia Nacional del Partido Comunista, realizada el 1o. y 2 de Diciembre de 1972. EVAL.A-2 (P).-	

SERVICIO DE INFORMACION DE DEFENSA 079914-8

A 1

Dep. 1

Confeccionado el 11-XI-1970.

VARIOS

FOTO

Apellidos IGLESIAS D'ANGELO

Nombres Gilberto Enrique

Fecha de Nacimiento

Lugar de Nacimiento

Est. Civil

Cred. Cívica Ced. Identidad

Otros Documentos

Ocupación

Padre

Madre

Domicilio Kilometro 30 ruta 5(Propreso) Ciudad Dto. Canelones

Otros datos

FICHA COMPLEMENTARIA

DOCUMENTO		079914 ANTECEDENTES
Fecha	Origen	
1962	Lista 4190 U.Popular	-7° Titular a la Junta Departamental de Canelones.-
5/5/72	864	Odontologo del Hospital de Canelones socialista mantine vinculos con el dirirgente sebversivo Leonel Daniel Ballestares del Liceo y Preparatorio nocturno Las Piedras.-

FICHA RECONFECCIONADA EL06/X/81 POR (K) Y (NN)

F-1

JUNTA DE COMANDANTES EN JEFE
S. I. D.

079915-5

Dep. I Secc. I
Sub Secc. A/N
Ficha Nro. ____ Confec. ____

IGLESIAS IGLESIAS (Apellidos) Gladys Renée (Nombres)

DOCUMENTOS: C/C BSB 6630 (Serie / Nro.) C/I. 942.268 (Nro. / Dpto.)

OTROS DOC. ____ (Pasaporte / Lib. Enrol. / etc.)

NACIMIENTO: 7.4.1942 (Fecha) Montevideo (Lugar)

DOMICILIO: Grecia 3754 (Calle) 318379 (Nro. / Teléf.) Montevideo (Ciudad o Localidad)

PROFESION U OCUPACION: Funcionaria

LUGAR: M.T.S.S. CARGO: ____

IDEOLOGIA POLITICA: ____ CLASIFICACION: ____

DATOS COMPLEMENTARIOS: soltera (Est. Civil) [illegible] (Cónyuge) (Hijos)

Sus padres: María Renee y Rúben Hugo
(Otros familiares)

Fo-2

Fecha	Documentos	079915 ANTECEDENTES A REGISTRAR
07.11.78 Dec.1513		- Delegado de Mesa por las listas 77-700-1811-9988 , en las elecciones nacionales del año 1971 por el Departamento de Montevideo . Circuito No. 2330 (INFORME CORTE ELECTORAL).- (Pág.Nº 0339) (J)
12.7.72	1987	- Dicha persona visitó al extremista IGLESIAS PACHECO, José Alberto (SS).
17.10.73	PD0700 a 0700 D.3407	-4.10.73 - En el día de ayer se llevó a cabo una inspección en la finca de Grecia3754, donde fue detenida, por averiguación por su posible vinculación con elementos sedicidosos.(DD).-
4.6.75	1024	- Figura en una lista de funcionarios del Ministerio de Trabajo y Seguridad Social que se supone de tendencia izquierdista, pero que no se manifiestan como tal. Fue detenida por ser prima de un integrante del MLN. No fue procesada. En estudio.EVAL.:B- 2 (U)
9.4.80	1560	- 28.1.80 - Presenta recurso ante el Delegado del SID en Montevideo al haber sido incluído en la Categoía "C" de C.H.C.P. el que es elevado a este Servicio el 9.4.80 para su consideración.-

...///

FECHA	DOCUMENTOS	IGLESIAS IGLESIAS ANTECEDENTES REGISTRO 079015 Gladys Renee Fr3
		-18.8.80 - Por Exp.Nº304/D-I/80 se comunica al Delegado del S.I.D. en Montevideo que esta Dirección ha resuelto mantener al causante en la Categoria "C" recurrida.(K)

5/XI/982 F-1

JUNTA DE COMANDANTES EN JEFE

– S. I. D.

079916-3

Dep. I – Secc. I

Ficha Nº ..... Confec. .....

IGLESIAS — Héctor

Apellidos — Nombres

DOCUMENTOS: C/C. ..... Serie ..... Nº ..... C/I. ..... Nº ..... Dpto. .....

OTROS DOC. ..... Pasaporte ..... Lib. Enrol. ..... etc. .....

NACIMIENTO: ..... Fecha ..... Lugar .....

DOMICILIO: ..... Calle ..... Nº ..... Teléf. ..... Ciudad o Localidad .....

PROFESION U OCUPACION: .....

LUGAR: ..... CARGO: .....

IDEOLOGIA POLITICA: ..... CLASIFICACION: .....

DATOS COMPLEMENTARIOS ..... Est. Civil ..... Cónyuge ..... Hijos .....

..... Otros familiares .....

Fecha	Documentos	079916 ANTECEDENTES A REGISTRAR B-2
15/9/82	19194 R.E.18719	"La Semana" de "El Día", del 15/XI/980, Pág.10; integra el grupo "Corriente Batllista Independiente" consittuído dentro del Partido Colorado Batllismo, en una reunión el 13/XI/980 y que suscriben un manifiesto de principios tales como: Vigencia plena de las libertades, creación de un orden social justo, derecho supremo de los pueblos a elegir a sus Gobernantes y darse las consituciones que deseen, afianzamiento de los derechos individuales y sociales.- Finalmente exhortan a la ciudadanía a votar por el "NO" en el próximo Plebiscito Constitucional "ya que no están dispuestos a entregar la Democracia a cambio de la seguridad nacional".- Evaluación: B-2(PP)(LG)

SERVICIO DE INFORMACION
DE DEFENSA
Dep. 1

079917-1

F-1

Confeccionado el 29.5.73

VARIOS

FOTO

Apellidos IGLESIAS

Nombres Héctor

Fecha de Nacimiento 42 años 1972

Lugar de Nacimiento

Est. Civil Casado Esposa= Raquel Martinez Vannelli

Cred. Cívica Céd. Identidad

Otros Documentos

Ocupación

Padre

Madre

Domicilio Besnes Irigoyen 3604 Ciudad

Otros datos -

Imp. CHIESA Hnos. Ltda. 4.800 - 11 - 72

FICHA COMPLEMENTARIA

F-2

DOCUMENTO		079917 ANTECEDENTES
Fecha	Origen	
4.7.72	1851	Al enterarse de capturas realizadas en la zona de Av Av. Garzón(comunicado por un jeven de 13 o14 años) quemaron gran cantidad de papeles en el fondo.-(DD)

SERVICIO DE INTELIGENCIA
División I
(Seguridad)

MINISTERIO DE DEFENSA NACIONAL
SERVICIO DE INFORMACION DE DEFENSA
M/F

07991 8-9

Sección A.
Act. Ant. No.
Ficha No.

Nombres y Apellidos: IGLESIAS CHAQUES, Héctor Andrés (CHAQUES o CHAVES).-

Fecha de Nacimiento: 16 de marzo de 1921

Lugar de Nacimiento:
(País - Ciudad o Localidad - etc.)

Cred. Civ.: Serie A.Q.B. No. 3912 Ced. Identidad: 387.982

Otros documentos:
(Pasaporte - Libreta Enrolam. - etc.)

Foto

Domicilio: José B. Lamas 2982
(Ciudad o Localidad) (Calle) (N.o) (Telef.)

Filiación

- Edad Aparente ... Color del Cutis
- Color del Cabello ... Estatura Aproximada
- Complexión ... Aspecto Social
- Señas particulares

Ficha confeccionada en Montevideo el 15 de mayo de 1965.-

07991 a

A2

ACTIVIDADES

(1) Laborales: Profesión ARQUITECTO Lugar de trabajo .....

Cargo ..... Antigüedad .....

Otras Actividades .....

.....

(2) Políticas: Ideología CASTRISTA ..... Actuación .....

Antecedentes .....

Antecedentes familiares .....

(3) Sociales: Estado Civil ..... Religión ..... Figuración .....

Grado Instrucción ..... Lugares que frecuenta .....

(4) Económicas: Situación ..... Capital aprox. ..... Vehículo .....
marca y N.o

Otros datos Hijo de Andrés Iglesias y María Dolores Chaves.-

Datos Complementarios .....

Apreciación Personal Gral. .....

.....

.....

IGLESIAS CHAQUES FICHA COMPLEMENTARIA Héctor 43

Documento		Antecedentes
Fecha	Origen	079918
8.VI.962	El Popular Doc 1564/80	Se pronuncia por la formación de un Frente de las Fuerzas Democráticas y anti-imperialistas, sin exclusiones. Firmó declaración de Profesionales Universitarios ante la situación cubana.
24-I-962	B-75-(I)-D-3I	Firmante de un manifiesto por la no intervención y condena de cuaquier tentativa de sanción agresión o coerción ya sea económica política o militar y todo intento de ruptura diplomática con el Gobierno de Cuba violatorio al principio de no intervención.-
23/VIII/66	77/131 B-79-D-62	- Se domicilia en José B. Lamas 2982 de la ciudad de Montevideo. Figura en unarelacion de personas las cuales estan relacionadas con el "Instituto Cultural Uruguay China" (I.C.U.CH.), del cual es suscriptor de material de propaganda.-
20/7/77	D.0717	-29.7.960 "MARCHA": Firmante de un manifiesto de apoyo a la Revolución Cubana. (M.).-
13.8.77	Doc. 0834	Año 1962-Firmante de un manifiesto de Profesionales Universitarios ante la situación Cubana. Eval. A-2 (BB).-

8/2/84

11941 / 82
PAG. 2571

- POSEE ANTECEDENTES EN EL CO.NA.E -
EVAL - A - 1. C(D) INDICA ( ) ( ) ( )

SERVICIO DE INFORMACION DE DEFENSA
Dep. 1

079919-F

F-1

Confeccionado el 26 de Setiembre 1972

VARIOS

FOTO

Apellidos IGLESIAS ROMERO

Nombres Héctor

Fecha de Nacimiento

Lugar de Nacimiento

Est. Civil

Cred. Cívica Céd. Identidad

Otros Documentos

Ocupación

Padre

Madre

Domicilio Ciudad

Otros datos

CHIESA Hnos. Ltda - 8.000 - 3 - 72

F.2

FICHA COMPLEMENTARIA

DOCUMENTO		079919 ANTECEDENTES
Fecha	Origen	
9/3/72	Dec.2185 SUMI N.114	Fue detenido en Avda.Rivera y Pablo de María,por encontrarse efectuando una pegatina no autorizada junto a: MARTINEZ SOSA Heracio Walter,VIDAL Eduardo Jorge,RIDGUY ROGEL Nelson María,PODESTA Hugo Raúl, FERNANDEZ DIAZ Amilcar,JUSTO MARTINEZ José Hernando. (00)

JUNTA DE COMANDANTES EN JEFE 079920-5

S. I. D.

Fº 1

Dép. I Secc. I

Sub Secc. A/N

Ficha Nro. _____ Confec._____

IGLESIAS BLANCO — Apellidos

Héctor José — Nombres

DOCUMENTOS: C/C BCA 32077 — Serie Nro. — C/I. _____ — Nro. Dpto.

OTROS DOC. _____ — Pasaporte Lib. Enrol. etc.

NACIMIENTO: _____ — Fecha Lugar

DOMICILIO: _____ — Calle Nro. Teléf. Ciudad o Localidad

PROFESION U OCUPACION: _____

LUGAR: _____ CARGO: _____

IDEOLOGIA POLITICA: _____ CLASIFICACION: _____

DATOS COMPLEMENTARIOS: _____ — Est. Civil [illegible] Cónyuge Hijos

Otros familiares

F-2

Fecha	Documentos	079920 ANTECEDENTES A REGISTRAR
07.11.78 Doc.1513		- Delegado de Mesa por las listas :77-177-700-988-4190-4191 7000-9988 , en las elecciones nacionales del año 1971, por el Departamento de Montevideo . Circuito No. 101083 (INFORME CORTE ELECTORAL).- (Pág.Nº 0330) (J)

SERVICIO DE INFORMACION
DE DEFENSA
Dep. 1

079921-3

f-1

Confeccionado el 19.7.972

VARIOS

FOTO

Apellidos IGLESIAS BLANCO

Nombres HECTOR JOSE

Fecha de Nacimiento 19.3.942

Lugar de Nacimiento Montevideo

Est. Civil

Cred. Cívica Céd. Identidad 1.041.362

Otros Documentos

Ocupación Auxiliar Bco. Aldave y Martinez (Casa Central

Padre Manuel Iglesias

Madre María Esther Blanco

Domicilio Fray Bentos 3760 (1969) Ciudad

Otros datos

CHIESA Hnos. Ltda - 8/00 - 3 - 72

FICHA COMPLEMENTARIA

F-2

DOCUMENTO		07992 ANTECEDENTES
Fecha	Origen	
9.9.969	B.15(1) D.58	Figura en una relación de funcionarios bancarios movilizados cuando el conflicto. Puesto a disposición del Comando Movlizador de la Banca Privada.-(E)
1969	61(8)-1	Integra una lista de bancarios detenidos que deben concurrir al CGIOR a cumplir un período de Instrucción Militar de 5 días.-(E)

B-1

079922-1

SERVICIO DE INFORMACION DE DEFENSA

Dep. 1

Confeccionado el 28-VII-1970

VARIOS

FOTO

Apellidos IGLESIAS PAZ

Nombres Héctor Wálter

Fecha de Nacimiento 27 años (1969)

Lugar de Nacimiento Uruguay

Est. Civil Casado

Cred. Cívica ..... Ced Identidad 983.452

Otros Documentos .....

Ocupación Funcionario de BAO S.A.

Padre .....

Madre .....

Domicilio Carlos Tellier 4076 Ciudad Montevideo

Otros datos .....

FICHA COMPLEMENTARIA

62

DOCUMENTO		079922 ANTECEDENTES
Fecha	Origen	
13-VIII-969 Parte 51	B72-D27 Año 1970	-Detenido e internado en el COIOR por violación del Decreto de Medidas Prontas de Seguridad.-

JUNTA DE COMANDANTES EN JEFE

S. I. D.

079923-9

A-1

Dep. I [redacted] Secc. I

Sub [redacted] A/N

Ficha N.° [redacted] Confec. 23.8.83

IGLESIAS **Herminia**

Apellidos Nombres

DOCUMENTOS: C/C. ..... C/I. .....

Serie N.° N.° Dpto.

OTROS DOC. .....

Pasaporte Lib. Enrol. etc

NACIMIENTO: .....

Fecha lugar

DOMICILIO: .....

Calle N.° Teléf. Ciudad o localidad

PROFESION U OCUPACION: .....

LUGAR: ..... CARGO: .....

IDEOLOGIA POLITICA: ..... CLASIFICACION: .....

DATOS COMPLEMENTARIOS: .....

Est. Civil Cónyuge Hijos

Tía del recluso LARREA Roberto.

Otros familiares

Fecha	Documentos	079923 ANTECEDENTES A REGISTRAR	A-2
23.8.83	0663/80 pag.12	-16.6.80-Visita en el EMR.1 al recluso No.2465 LARREA Roberto. Eval: A-1(M).-	

SERVICIO DE INFORMACION DE DEFENSA
División I

MINISTERIO DE DEFENSA NACIONAL
SERVICIO DE INFORMACION DE DEFENSA
M/F
079924-71

.....Sección 8-1
Act. Ant. Nac.
Ficha Nº ~~0278~~

Nombres y Apellidos: IGLESIAS Hugo

Fecha de Nacimiento:

Lugar de Nacimiento:
(País - Ciudad o Localidad - etc.)

Cred. Civ.: Serie ..... Nº ..... Ced. Identidad:

Otros documentos:
(Pasaporte - Libreta Enrolam. - etc.)

FOTO

Domicilio:
(Ciudad o Localidad) (Calle) Nº Telef.

Filiación
- Edad Aparente ..... Color del Cutis
- Color del Cabello ..... Estatura Aproximada
- Complexión ..... Aspecto Social
- Señas particulares

Ficha confeccionada en Montevideo el 9 de febrero de 1966

079924

A-2

ACTIVIDADES

(1) **Laborales:** Profesión ..... Lugar de trabajo .....

Cargo ..... Antigüedad .....

Otras Actividades .....

.....

(2) **Políticas:** Ideología ..... Actuación .....

Antecedentes .....

Antecedentes familiares .....

(3) **Sociales:** Estado Civil ..... Religión ..... Figuración .....

Grado Instrucción ..... Lugares que frecuenta .....

(4) **Económicas:** Situación ..... Capital aprox. ..... Vehículo .....
marca y Nº

Otros datos .....

Datos Complementarios .....

Apreciación Personal Gral. .....

.....

.....

FICHA COMPLEMENTARIA

F5-3

Documento		Antecedentes
Fecha	Origen	079924
28 1 66	B 75 1.	Con motivo a cumplir el Diario "El Popular" su IX aniversario, firma una carta abierta a los trabajadores, dirigentes y personalidades sindicales y populares, en la cual hace un llamamiento de adhesión del homenaje al diario de referencia, que se realizará en el Palacio Sud América el 11 del corriente año.

SERVICIO DE INFORMACION
DE DEFENSA
Dep. I

MINISTERIO DE DEFENSA NACIONAL
SERVICIO DE INFORMACION DE DEFENSA
M / F
A 070925-4

FJ-1
Sección
Act. Ant. Nac.
Ficha Nº 02-94

Nombres y Apellidos: IGLESIAS Isabel

Fecha de Nacimiento: .....

Lugar de Nacimiento: .....
(País - Ciudad o Localidad - etc.)

Cred. Cív.: Serie ..... Nº ..... Ced. Identidad: .....

Otros documentos: .....
(Pasaporte - Libreta Enrolam. - etc.)

FOTO

Domicilio: .....
(Ciudad o Localidad) (Calle) Nº Teléf.

Filiación

Edad aparente ..... Color del Cutis .....

Color del Cabello ..... Estatura Aproximada .....

Complexión ..... Aspecto Social .....

Señas particulares .....

Ficha confeccionada en Montevideo el 1 de agosto de 1966

079025

F-2

ACTIVIDADES

(1) **Laborales:** Profesión profesora Lugar de trabajo .....

Cargo ..... Antigüedad .....

Otras Actividades .....

.....

(2) **Políticas:** Ideología ..... Actuación .....

Antecedentes .....

Antecedentes familiares .....

(3) **Sociales:** Estado Civil ..... Religión ..... Figuración .....

Grado Instrucción ..... Lugares que frecuenta .....

(4) **Económicas:** Situación ..... Capital aprox. ..... Vehículo .....
marca y Nº

Otros datos .....

Datos Complementarios .....

Apreciación Personal Gral. .....

.....

.....

F-3

FICHA COMPLEMENTARIA

Documento		079925 Antecedentes
Fecha	Origen	
16/XII/1965	75/2732	Firmante de un manifiesto de Docentes, Profesionales y Artistas en contra de las Medidas de Pronta Seguridad.

JUNTA DE COMANDANTES EN JEFE

S. I. D.

VARIOS

079926-2

Dep. I Secc. I

Sub Secc. A/N

Ficha Nº ..... Confec. 11.3.82

IGLESIAS ROUCO — Apellidos

Jesús — Nombres

DOCUMENTOS: C/C ..... Serie ..... Nº ..... C/I. ..... Nº ..... Dpto.

OTROS DOC. ..... Pasaporte ..... Lib. Enrol. ..... etc.

NACIMIENTO: ..... Fecha ..... Lugar

DOMICILIO: ..... Calle ..... Nº ..... Teléf. ..... Ciudad o Localidad

PROFESION U OCUPACION: .....

LUGAR: ..... CARGO: .....

IDEOLOGIA POLITICA: ..... CLASIFICACION: .....

DATOS COMPLEMENTARIOS: ..... Est. Civil ..... Cónyuge ..... Hijos

..... Otros familiares

Fecha	Documentos	079926 ANTECEDENTES A REGISTRAR	B-2
03.03.82	D.12306	"Búsqueda"03/03/82/-Se publica un artículo escrito por el causante,el cual trata sobre ciudadanos desaparecidos en Argentina,mediante el cual hace alusión a posibles asesinatos de los desaparecidos,ejemplarizando así con la persona de Ana María MARTINEZ,militante del Partido Socialista de los Trabajadores,de izquierda.Hace mención, a las pocas medidas adoptadas por el gobierno argentino en relación al tema.-(AD).-	

Confeccionada el 6/III/972

MINISTERIO DE DEFENSA NACIONAL
S. I. D.

070927-0

FE

Perfecto

Dep. I Secc. I

Sub-Secc. A/N

Ficha N.o..... Confec.....

IGLESIAS CASAS — Alfredo Ricardo

Apellidos Nombres

(a) "JORGE"

DOCUMENTOS: C/C ..... C/I .....
Serie N o N.o Dpto.

OTROS DOC. .....
Pasaporte Lib. Enrol. etc.

NACIMIENTO .....
Fecha Lugar

DOMICILIO: .....
Calle N.o Teléf. Ciudad o Localidad

PROFESION U OCUPACION: Sacerdote

LUGAR: ..... CARGO: .....

IDEOLOGIA POLITICA ..... CLASIFICACION .....

DATOS COMPLEMENTARIOS .....
Est. Civil Conyuge Hijos

.....
Otros familiares

F-2

Fecha	Documentos	0799 ANTECEDENTES A REGISTRAR
9/II/72	126	En la Parroquia del Cerro,en la calle Bogotá, hace aproximadamente tres años, hubo una reunión . Se sospecha que en esa Parroquia se refugió R. SENDIC y su esposa
7/8/69	15(1).48	-Es de tendencia izquierdista.(R)
1972.Mem.	IGLESIA EN EL URUGUAY (Pág.5)	-Firmante conjuntamente con mas de 90 Sacerdotes uruguayos, de un documento enviado en 1968, a los Obispos de Latino América, (CELAM).- Dicho documento entre otras cosas, pedía se le permitiera al pueblo cristiano el uso de "la mas amplia libertad, en la elección de los medios más aptos, para obtener la liberación", etc.etc.(PP).-
27/9/72	Doc.1318 P.E.I.	**- Figura en una relación de integrantes de la Curia de Montevideo,que posiblemente estén vinculados a la sedición .-(C.C)**
12/X/72	D-3448	-Indica lo mismo que el documento anterior.-(PP).-
13/7/73	D-1652	-Argentino ocu, Parroquia Nuestra Señora de la Ayuda en el Cerro.-Sacerdote; "EXTRA" 14/6/69 Hace uso de la palabra en ácto organizato por el Movimiento en Defensa de las Libertades y la Soberanía.Fustigó a los EE.UU. y su política imperialista. Su nombre figura en el libro "Comunismo en el Uruguay" pag.138.-(PP).-

FICHA COMPLEMENTARIA

F-3

DOCUMENTO		ANTECEDENTES
Fecha	Origen	079927
13/7/73	D-1652	"MARCHA" del 6/VI/69 justifica la acción de los tupamaros diciendo que éstes existen por que hay un gobierno injusto.-Según nota del Departamento de Vigilancia, fecha el 24/3/70, fué indagado en esa departamento expresando que integró el grupo que redactó los volantes titulados "No a las Torturas Policiales".- Figura en una nómina de 95 sacerdotes que suscruben un documento sobre la situación social d del Uruguay y el que solicitan a los Obispos de Latinoamerica, que no frenen los deseos de los pueblos para tomar las armas a fin de ~~[illegible]~~ crear por medio de la violencia un mundo mas justo.-(PP).-

[redacted]

S. I. D. 079928-8

Sub - Secc. A/N. E-1
Ficha Nro. ____ Confec. 3 SET. 1975

IGLESIAS DI DONATTO — Jorge Osvaldo
Apellidos — Nombres

DOCUMENTOS: C/C. BKA 11914 — C/I. ____
Serie — Nro. — Nro. — Dpto.

OTROS DOC. ____
Pasaporte — Lib. Enrol. — etc.

NACIMIENTO: 19 años (1969) — Uruguay
Fecha — Lugar

DOMICILIO: Guaviyú 2380 entre Marcelino Berthelot y Blandengues (1969)
Calle — Nro. — Teléf. — Ciudad o Localidad

PROFESION U OCUPACION: Peón

LUGAR: ____ CARGO: ____

IDEOLOGIA POLITICA: COMUNISTA — CLASIFICACION: ____

DATOS COMPLEMENTARIOS: ____
Est. Civil — Cónyuge — Hijos

Otros Familiares

F-2

Fecha	Documentos	079926 ANTECEDENTES A REGISTRAR
28-5-75	Doc.958	-Afiliado al Partido Comunista el 20.1.69 con el No.36.650.-
17.7.74	Doc.1776	(Microfilm incautado a RODNEY ARISMENDI)..-EVAL.: B - 2.- (U).-

J. C. J.
Dpto. 1

079928 13 SET. 197[illegible] B-3

Apellidos IGLESIAS DI DONATO

Nombres Jorge Osvaldo

Documentos: C.C.EKA11914-19 años(1969)-Dom:Guaviyú 2380-Peón-Af. al P.C. Nº 36650-

Ant, Secc: A B C D E G V

☐ ☐ ☐ ☐ ☐ ☐ ☐

Secreto

079928

ANTECEDENTES

B-4

Doc. 0001 de fecha 8.1.76 -qq-Ev.:B-2.-

SERVICIO DE INFORMACION DE DEFENSA

Dep. 1

079929-6

B-1

Confeccionado el 23.1.78.

V A R I O S

F O T O

Apellidos IGLESIAS BLANCO

Nombres Jorge Raúl

Fecha de Nacimiento

Lugar de Nacimiento

Est. Civil

Cred. Cívica ..... Céd. Identidad

Otros Documentos

Ocupación

Padre

Madre

Domicilio ..... Ciudad

Otros datos:

chiesa hnos. - 4 000 - 5/77

FICHA COMPLEMENTARIA

F5-2

DOCUMENTO		079929 ANTECEDENTES
Fecha	Origen	
25.10.77	Doc.1106	Figura en relación de Movimientos de Recluídos al 31.7.77.-Situación:BAJA del EMIR.1.-Fecha:8.7.77.-Causa:Libertad Provisional.-Juez:1ra.I.2do.T.-Fecha de Detenido:2.8.72.-Antecedentes:Art.60(XII)CPM.-Eval.A-1.-(i).

29.3.78

B-1

JUNTA DE COMANDANTES EN JEFE

S. I. D. 079930-4

Dep. I Secc. I

Sub Secc. A/N

Ficha Nro. _____ Confec. _____

IGLESIAS (Apellidos) José (Nombres)

DOCUMENTOS: C/C ..... (Serie, Nro.) C/I. ..... (Nro., Dpto.)

OTROS DOC. ..... (Pasaporte, Lib. Enrol., etc.)

NACIMIENTO: 17 años (1966) (Fecha) Uruguay (Lugar)

DOMICILIO: Guaviyú 2389 apto 5 (1974) (Calle, Nro., Teléf., Ciudad o Localidad)

PROFESION U OCUPACION: .....

LUGAR: ..... CARGO: .....

IDEOLOGIA POLITICA: ..... CLASIFICACION: .....

DATOS COMPLEMENTARIOS: .....

Est. Civil [redacted] Cónyuge Hijos

.....

Otros familiares

F-2

079930

Fecha	Documentos	ANTECEDENTES A REGISTRAR
20.3.78 Memor.1510/78 D3 DNII	D.297	-30.7.74.- Afiliado No. 25.070 al Partido Comunista desde el 10.3.66, según material incautado a raíz de la detención de Rodney Arismendi, el 8.5.74.- (S)

S. I. D.

079930

Sub - Secc. A/D.
Ficha Nro. 2 Sec. 1975

B-3

IGLESIAS — José
Apellidos — Nombres

DOCUMENTOS: C/C. ____ Serie ____ Nro. C/I. ____ Nro. ____ Dpto.

OTROS DOC. ____ Pasaporte ____ Lib. Enrol. ____ etc.

NACIMIENTO: 17 años (1966) — Uruguay
Fecha — Lugar

DOMICILIO: Guaviyú 2380 Ap.5 y Blandengues (1966)
Calle — Nro. — Teléf. — Ciudad o Localidad

PROFESION U OCUPACION: ____

LUGAR: ____ CARGO: ____

IDEOLOGIA POLITICA: COMUNISTA CLASIFICACION: ____

DATOS COMPLEMENTARIOS: ____
Est. Civil — Cónyuge — Hijos

____
Otros familiares

Fecha	Documentos	079930 ANTECEDENTES A REGISTRAR	F4.
28-5-75	Doc.958	-Afiliado al Partido Comunista el 10.03.66 con el No.25.070.-	
17.7.74	Doc.1776	(Microfilm incautado a RODNEY ARISMENDI).-EVAL.: B - 2.- (U).-	

J. C. J.
Dpto. 1

D. 5930

14 SET. 1976

B-5

Apellidos IGLESIAS

Nombres José

Documentos: 17 años(1966)-Dom:Guaviyú 2380-Af. al P.C. Nº 25070-

Ant, Secc: A B C D E G V

Secreto

079930 **ANTECEDENTES** 56

Doc. 0001 de fecha 8.1.76 -qq-Ev.:B-2.-

29.3.78

51

JUNTA DE COMANDANTES EN JEFE

S. I. D. 079931-2

Dep. I Secc. I

Sub Secc. A/N

Ficha Nro. ____ Confec. ____

IGLESIAS (Apellidos) José (Nombres)

DOCUMENTOS: C/C ____ (Serie, Nro.) C/I. ____ (Nro., Dpto.)

OTROS DOC. ____ (Pasaporte, Lib. Enrol., etc.)

NACIMIENTO: 18.7.49 (Fecha) Uruguay (Lugar)

DOMICILIO: Tacuabé 22 (Zapicán y Abayubé, barrio Charrúa) Juan Lacaze
(1973) (Nro., Teléf., Ciudad o Localidad)

PROFESION U OCUPACION: Empleado

LUGAR: Fábrica Nacional de Papel CARGO: ____

IDEOLOGIA POLITICA: ____ CLASIFICACION: ____

DATOS COMPLEMENTARIOS: Soltero
(Est. Civil, Cónyuge, Hijos)

[redacted]

Otros familiares

5.2

Fecha	Documentos	079931 ANTECEDENTES A REGISTRAR
20.3.78 Memor.151	D.297 0 D3 DNII	- 19.5.76 - Afiliado No. 72.545 al Partido Comunista, desde el 30.4.73, según material incautado a raíz de la detención de Rodney ARISMENDI el 8.5.74.- (S).-

MINISTERIO DE DEFENSA NACIONAL
S. I. D.

079932-0

29 AGO. 1975 F-1

Dep. I Secc. I
Sub - Secc. A/N
Ficha Nro.

IGLESIAS BLANCO (Apellidos) José (Nombres)

DOCUMENTOS: C/C ..... (Serie / Nro.) C/I. ..... (Nro. / Dpto.)

OTROS DOC. ..... (Pasaporte / Lib. Enrol. / etc.)

NACIMIENTO: 43 años (1963) (Fecha) España (Lugar)

DOMICILIO: Oficial 1º No.3612 Barrio Bella Italia (Calle / Nro. / Teléf. / Ciudad o Localidad)

PROFESION U OCUPACION: Construcción

LUGAR: ..... CARGO: .....

IDEOLOGIA POLITICA: COMUNISTA CLASIFICACION: .....

DATOS COMPLEMENTARIOS: ..... (Est. Civil / Conyuge / Hijos)

..... (Otros familiares)

fo 12

Fecha	Documentos	079932 ANTECEDENTES A REGISTRAR
28-5-75	Doc.958	-Afiliado al Partido Comunista el 30.04.63 con el Nº19.532.
17.7.74	Doc.1776	(Microfilm incautado a RODNEY ARISMENDI)-EVAL.: B - 2.-(U).

J. C. J.
Dpto. 1

079932

14 SET. 1976

F.3

Apellidos IGLESIAS BLANCO

Nombres José

Documentos: 43 años(1963)-Español-Dom: Cfc. 1 3612-Obr. de la construcción-Af. al P.C. Nº 19532-

Ant, Secc: A ☐ B ☐ C ☐ D ☐ E ☐ G ☐ V ☐

Secreto

079932 **ANTECEDENTES**

B-4

Doc. 0001 de fecha 8.1.76 -qq-Bv.:B-2.-

S. I. D.

079933-8

Sub - Secc. A/N.

Ficha Nro. 3 OCT. 1975

IGLESIAS DUTRUEL — Apellidos

José Alberto — Nombres

DOCUMENTOS: C/C. IAA 03175 — Serie — Nro. — C/I. — Nro. — Dpto.

OTROS DOC. ..... — Pasaporte — Lib. Enrol. — etc.

NACIMIENTO: 24 años (1969) — Fecha — Uruguay — Lugar

DOMICILIO: Carlos Ma. de Pena 5463 (1969) — Calle — Nro. — Teléf. — Ciudad o Localidad

PROFESION U OCUPACION: Empleado de "KINFEX S.A."

LUGAR: Frigorífico "Cruz del Sur" CARGO: Despostador - Faena.

IDEOLOGIA POLITICA: COMUNISTA CLASIFICACION: .....

DATOS COMPLEMENTARIOS: ..... — Est. Civil — Cónyuge — Hijos

..... — Otros familiares

Fecha	Documentos	079933 ANTECEDENTES A REGISTRAR 6-2
28-5-75	Doc.958	-Afiliado al Partido Comunista el 30.04.69 con el No.37.585.-
		(Microfilm incautado a RODNEY ARISMENDI).-EVAL.: B - 2.- (U).-
10/VI/978	- - - - -	Se contestó en Memo. (A) Nro. 1086/78 para el Dpto. C-2/ES.MA.CO.(PP).-

J. C. J.
Dpto. 1

079933 13 SET. 1976

B-3

Apellidos IGLESIAS DUTRUEL

Nombres José Alberto

Documentos: C.C.IAA3175-24 años(1969)-Dom:Carlos Ma. de Pena 5463-Despostador RINFEX-Af. al P.C. Nº 37585-

Ant, Secc: A B C D E G V

☐ ☐ ☐ ☐ ☐ ☐ ☐

Secreto

079933 ANTECEDENTES

Doc. 0001 de fecha 8.1.76 -gg-Ev.:B-2.-

MINISTERIO DE DEFENSA NACIONAL

S. I. D.

079934-6

Dep. I E 6-4 Secc. I

Sub-Secc. A/N

Ficha Nº ..... Confea .....

IGLESIAS PACHECO (Apellidos) José Alberto (a. Victor) (Nombres)

DOCUMENTOS: C|C BSB 7827 (10) Serie Nº C|I ⑤ 1.176.865. Nº Dpto.

OTROS DOC.: ..... Pasaporte Lib. Enrol. etc.

NACIMIENTO: ① 27 de agosto de 1940 (Fecha) Montevideo (Lugar)

⑥ o 27 JUL-40

DOMICILIO: ② Centro América 1621 (Calle) -Dionisio Coronel 1343 ④ (Nº Telef.) Ciudad o Localidad

RUSIA (11)

PROFESION U OCUPACION: .....

LUGAR: ..... **CARGO** .....

IDEOLOGIA POLITICA ..... **CLASIFICACION** ③ MLN (Tupamaros)

DATOS COMPLEMENTARIOS ⑧ Casado (Est. Civil) Brenda R. PENA SOCA ⑨ (Conyuge) (Hijos)

④ Hijo de José Pedro y Elena (otros familiares)

Ficha confeccionada en Montevideo el 17 de octubre de 1969

FECHA	DOCUMENTOS	079934 ANTECEDENTES A REGISTRAR fs-2
9-X-69 18-X-69	72-22 75-222	Procesado por el Juez Dr. Antonio Grill e como integrante de la organización terrorista MLN (Tupamaros) por su intervención en la operación "PANDO", en la cual fue tomado el Cuartelillo de Bomberos, Comisaría, Central de U.T.E. y asaltados cuatro Bancos Indica-① a ④ Fue herido e internado en el Hospital Penitenciari
22-XI-69	75-233	**En calidad de preso político en Punta Carretas, firma una carta denunciando las condiciones de la penitenciaría.**
11/IX/	70 72/97	-Remitido: el 16/X/969. Causas: "Conspiración seguida del acto preparatorio de atentado a la Constitución Privación de libertad, Violencia Privada y Atentado".
10/IX/	79/66	6/IX/971: En la fecha se fugó del Penal de P. Carretas. (N)
9/12/71	975	IDENT.DACT. V3333- V-4242. Indica ⑤⑥ (DO).
14.9.72 P.E.I.	3033 154/72	**Identificado como integrante de la Col.7.(DD)**
14.9.72	3031	Integrante de Col.7.Local "Ebphe Fortin Santa Rosa".- (DD) Estuvo el Local "Lulú" barrio Guaúbirá.- (DD) Local "La Escopeta" Villa Argentina Km. 42.800.- Responsable de Local "La Tortuga" Playa Pascual.-

IGLESIAS PACHECO — JOSE ALBERTO

FECHA	DOCUMENTOS	079934 ANTECEDENTES A REGISTRAR F-3
21/8/72	D.2656 PEI.-	Integrante de un grupo en el que se cuentan :CARLOS NUÑEZ, "JUAN", GRACIELA BOSA "VILMA", WASHINGTON ALBERTO WILKINS "ENRIQUE", "VALENTINA" y "SANDRA".-(J).-
30.8.72	2787	Integrante Col.7.Zona 3(R-1 - R-5).Responsable de zona (a)."Ruben".-(DD)
16.11.73	3966	**En declaraciones de un detenido en el Reg.C. No.7, expresa que hay una serie de atentados a realizarse, de los cuales la Dirección del MLN se enteraron estando en el E.M.R.1. Por ejemplo el Jefe del Bn.Ing. No.4 está "regalado", tienen conocimiento que vive en un balneario o lo iban a realizar en un balneario. Los atentados estaban planificados y los realizarian: Arapey CABRERA SUREDA; Juan C. MEDINA CONDINS y José Alberto IGLESIAS, los que están en desacuerdo con la Dirección del MLN que "funciona" en el penal. Estos sediciosos encabezan o pertenecen a grupos como el "22 de Diciembre" que se habria apartado de la Dirección. Eval. F-6.-(DD)**
10-X-73 P.D. 07.00 a 07.00	3349	8-10-73 -En el día de ayer se procedió a realizar una inspección en su domicilio, lo que resultó sin novedad; procediendose a la detención de su esposa.- Indica ⑦ ⑨ (DD)

...///

FECHA	DOCUMENTOS	079934 ANTECEDENTES A REGISTRAR	F5-4
9/7/7[illegible]	5.1645 P M.J.P.M. Mayo/1974	- Se recibió una comunicación vía Interpol,haciendo saber que se encuentra detenido en Suecia desde el 1ro. de Abril ppdo.,por circulación de billetes falsos de 100 dólares.-	
2-7-74 PD.07.00 a 07.00 (DD)	1623	Las autoridades competentes de nuestro país,vienen realizando los trámites de rigor, a fin de obtener su extradicción.- (C.C)	
10.V.76	645	En Suecia se encuentra formando la autodenominada Columna "Che Guevara" junto a otros sediciosos.- Evaluación: A-1 (Z)	
21.6.77 Apreciación de Sit. Depto III	D. 0587 SID	- Por Informes de fecha Mayo de 1977, se puede establecer que el causante, requerido No. 63, figura en una nómina de personas que se encuentran desconectadas actualmente del MLN.- Eval. C-2.- (S).-	
14-9-81	6105	- Figura en una relación de sediciosos que se encuentran radicados en Suecia.- Eval. A-1 Indica idem. Doc. 645. (LA).-	

IGLESIAS PACHECO, José Alberto.

079934

FECHA	DOCUMENTOS	ANTECEDENTES A REGISTRAR
16/2/82	5757/81 41	Figura en una relación de la Corte Electoral, de ciudadanos inscriptos en el Registro Cívico Nacional, que se encuentran comprendidos en el Art.1, Literal "B" del Acto Institucional N°4, con prohibición de ejercer el derecho de voto.(Procesado por delitos de "Lesa Nación").EvalA/1. Indica 10 y 11.
16/02/82	6004/81 31	Se encuentra comprendido en el Art.1° Literal"B" del Acto Institucional N°4 por haber sido procesado el 16/12/69 por los delitos previstos en. C.P.M. C.EM. 132 Inc. 6,137,171,283. EVALUACION A-1 (LA)
6/4/83	25365/216	18/10/69-Idem. doc. 72/97 del año 70.- 9/71-Idem. doc. 76/66 del año 71.- 14/9/72-Idem. doc. 3031/72 y doc. 2656/72.- 16/11/73-Ampliando doc. 0587/77forma parte de un grupo separado ideologicamente del M.L.N. junto a Arapey CABRERA SUREDA y Juan Carlos MEDINA CONDINS planificando atentados a militares entre el que se encuentra uno contra el Jefe del Bn.Ing. 4 que finalmente no se llevó a cabo. Formaban parte o encabezaban el grupo "22 de Diciembre" 1/4/74-Idem. doc. 1645/75.- Inf/s/-A mediados de 1972, estaba en Chile junto a //..

FECHA	DOCUMENTOS	079934 ANTECEDENTES A REGISTRAR 56
		Gonzalo ROMERO BASSANTA (a) "Tanqueta", Juan Carlos MEDINA CONDINS (a) "Carlitos" y Alberto FONTELA, (todos ellos separados de la organización.- Eval:A-2 (BR)
12/5/83	26236/83 Pag.052	Participó en el copamiento de Soca..- Eval:A-2 (AA)
15.6.83	27076/83 Pág. 032/033.-	- 04.11.82 - En información actualizada a la fecha por el SID, se establece que integra la Columna "CHE"GUEVARA", del M.L.N.; actualmente se encuentra en Suecia.- Eval: A-2.- (AA).-
7.9.83	29180/2	06.09.71: En la fecha se fugó del Penal de Punta Carretas: Operación:"ABUSO". Eval.A-1.(ME)
8/2/84	11941 / 82 PAG.2572	- POSEE ANTECEDENTES EN EL CO.NA.E.- EVAL - A - 1.(CO) INDICA ( ) ( ) ( )
19.3.84	33007/75	Por Oficio Nº18/84 de fecha 12/3/84 del S.T.M. se establece que la requisitoria que pesa sobre el causante fue solicitada por el J.M.I.2º.Turno.-Eval:A-1(AD)

F-1

MINISTERIO DE DEFENSA NACIONAL 079935-3 Dep. I Secc. I

S. I. D. Sub-Secc. **A/N**

Ficha Nº ..... Confec. .....

IGLESIAS — José Blas

Apellidos — Nombres

DOCUMENTOS: C|C CICA 5356 C|I .....

Serie Nº Nº Dpto.

OTROS DOC.: .....

Pasaporte Lib. Enrol. etc.

NACIMIENTO: .....

Fecha Lugar

DOMICILIO: .....

Calle Nº Telef. Ciudad o Localidad

PROFESION U OCUPACION: .....

LUGAR: ..... **CARGO** .....

IDEOLOGIA POLITICA ..... **CLASIFICACION** .....

DATOS COMPLEMENTARIOS .....

Est. Civil Conyuge Hijos

.....

otros familiares

Ficha confeccionada en Montevideo el 6 de noviembre de 1969

Fig 2

FECHA	DOCUMENTOS	079935 ANTECEDENTES A REGISTRAR
10-III-67	19-26	Delegado de mesa del FIdeL en las elecciones de 1966 en Dolores Indica- ⊙ Eval.A-2.

MINISTERIO DE DEFENSA NACIONAL

S. I. D.

079935

Dep. 1 Sec

Sub-Secc. F-3

Ficha Nº ..... Confec. 2

21/7/59

IGLESIAS — José Blás

Apellidos — Nombres

DOCUMENTOS: C|C M-7-I-5356- C|I .....

Serie Nº Nº Dpto.

OTROS DOC.: .....

Pasaporte Lib. Enrol. etc.

NACIMIENTO: .....

Fecha Lugar

DOMICILIO: .....

Calle Nº Telef. Ciudad o Localidad

PROFESION U OCUPACION: Obrero Portuario

LUGAR: ..... CARGO .....

IDEOLOGIA POLITICA ..... CLASIFICACION .....

DATOS COMPLEMENTARIOS .....

Est. Civil Conyuge Hijos

.....

otros familiares

DOCUMENTOS	079935 ANTECEDENTES A REGISTRAR	54
9-01-24-59-Bn.I.8.- 21/7/59	En representación del Sindifato de Dolores concurrió al Plenario del Consejo Consultivo de los Gremios Portuarios del Litoral, realizado en la Ciudad de Paysandú el 16 de Julio ppdo. acto organizado por el comunismo.-	

070930

Ficha Nº ..... confeccionada el 21-III-[illegible]

FOTO

Apellidos IGLESIAS DI DONATO

Nombres José Domingo

Fecha de Nacimiento: 19 años

Lugar de Nacimiento: Uruguay

Cred. Civ.: ..... Ced. Identidad: .....

Prontuario: ..... F. Censal: .....

Padre: .....

Madre: .....

[illegible] Guaviyú 2380 Ciudad: Montevideo

[illegible] datos (Documentos y señas personales) Soltero.Empleado.-

FICHA COMPLEMENTARIA

Documento Fecha	Origen	07936 ANTECEDENTES
18-I-967	B9-B6	-Detenido durante las Medidas Prontas de [illegible] por portar murales de homenaje al "Che" [illegible]. Fue alojado en la Oficina Central de la Jefatura de Policía.-Poseía antecedentes en la Jefatura.
16/XII/1971	Doc.2122 S.U.M.I. Nro.51	-Detenido en relación con el procedimiento efectuado en finca de la calle Guaviyú ,Apto.5,domicilio de [illegible] DI DONATO BRUSCIAN,en donde se encontró [illegible] una filmadora,como así también varios panfletos y [illegible] sospechosos.-(C.C)

SERVICIO DE INFORMACION
DE DEFENSA
Dep. 1

079937-9

Confeccionado el 16 OCT. 1973

F-1

V A R I O S

FOTO

Apellidos IGLESIAS GONZALEZ

Nombres José Pedro

Fecha de Nacimiento

Lugar de Nacimiento

Est. Civil

Cred. Cívica ____ Céd. Identidad 1.223.329

Otros Documentos

Ocupación

Padre

Madre

Domicilio Rusia 1627 Ciudad

Otros datos

FICHA COMPLEMENTARIA

F 2

DOCUMENTO		079937 ANTECEDENTES
FECHA	ORIGEN	
12.7.72	Doc.1987 Eval. A-2	- Dicha persona visito al extremista IGLESIAS PACHECO,José Alberto.-(SS)-

29.11.82.- (SS)-

E-1

JUNTA DE COMANDANTES EN JEFE
S. I. D.

079938-F

Dep. I Secc. I
Sub Secc. A/N
Ficha Nº ..... Confec. .....

IGLESIAS VILLAR (Apellidos) JOSE RAMON (Nombres)

DOCUMENTOS: C/C. BUB 12338 (Serie / Nº) C/I. ..... (Nº / Dpto.)

OTROS DOC. ..... (Pasaporte / Lib. Enrol. / etc.)

NACIMIENTO: 33 años en 1969.- (Fecha / Lugar)

DOMICILIO: Concordia No.4358 (Calle / Nº / Teléf. / Ciudad o Localidad)

PROFESION U OCUPACION: Maquinista - VIDPLAN - Púlido.-

LUGAR: ..... CARGO: .....

IDEOLOGIA POLITICA: ..... CLASIFICACION: .....

DATOS COMPLEMENTARIOS ..... (Est. Civil / Cónyuge / Hijos)

..... (Otros familiares)

Fecha	Documentos	079938 ANTECEDENTES A REGISTRAR F-2
19.2.79	D.0274	- 30.X.979.- Afiliada al F.C. No.41781, Seccional 20a. según documentación incautada por O.C.C.A. en febrero de 1976, siendo presentado para su afiliación al Partido por JUAN ESCOBAR y PABLO U. VALLEJO.- EVAL: A - 1. (SS)-
02.1.79	D.2401	- Delegado de Mesa en las elecciones del año 1966, por Partidos de Izquierda, listas 1001, 2001, 3001, 4001, Circuito No.2129, por el Departamento de Montevideo.- EVAL: A - 1. (SS)-
29.11.82	.....	- Se hizo Memo (A) No.2759/82 para el E.M.R.No.1.(SS)-

MINISTERIO DE DEFENSA NACIONAL
S. I. D.

079938
27 MAYO 1975

5-3

Dep. I Secc. I
Sub - Secc. G
Ficha Nro. ____ Confec. ____

IGLESIAS — Apellidos
JOSE RAMON — Nombres

DOCUMENTOS: C/C ____ Serie ____ Nro. ____ C/I. ____ Nro. ____ Dpto. ____

OTROS DOC. ____ Pasaporte ____ Lib. Enrol. ____ etc. ____

NACIMIENTO: ____ Fecha ____ Lugar ____

DOMICILIO: Yáñez Pinzón — Calle — 4524 — Nro. — Teléf. — Ciudad o Localidad

PROFESION U OCUPACION: ____

LUGAR: ____ CARGO: ____

IDEOLOGIA POLITICA: ____ CLASIFICACION: Dirigente

DATOS COMPLEMENTARIOS: ____ Est. Civil ____ Conyuge ____ Hijos ____

Otros familiares

F-4

Fecha	Documentos	079938 ANTECEDENTES A REGISTRAR
27.5.75	842	Integrante del Consejo Directivo del Sindicato Obreros de VILLPLAN S.A. Evaluación A-1.-(E).-

SERVICIO DE INTELIGENCIA
División I
(Seguridad)

MINISTERIO DE DEFENSA NACIONAL
SERVICIO DE INFORMACION DE DEFENSA
M/F
079939-S

Sección 6-1
Act. Ant. Nos.
Ficha N.

Nombres y Apellidos: IGLESIAS, Juan.

Fecha de Nacimiento:

Lugar de Nacimiento:
(País - Ciudad o Localidad - etc.)

Cred. Civ.: Serie N.º Ced. Identidad:

Otros documentos:
(Pasaporte - Libreta Enrolam. - etc.)

Foto

Domicilio:
(Ciudad o Localidad) (Calle) (N.º) (Telef.)

Filiación
- Edad Aparente Color del Cutis
- Color del Cabello Estatura Aproximada
- Complexión Aspecto Social
- Señas particulares

Ficha confeccionada en Montevideo, el 13 de agosto de 1964.-

879939

B-2

ACTIVIDADES

(1) Laborales: Profesión ..... Lugar de trabajo .....

Cargo ..... Antigüedad .....

Otras Actividades .....

.....

(2) Políticas: Ideología ..... Actuación .....

Antecedentes .....

Antecedentes familiares .....

(3) Sociales: Estado Civil ..... Religión ..... Figuración .....

Grado Instrucción ..... Lugares que frecuenta .....

(4) Económicas: Situación ..... Capital aprox. ..... Vehículo .....
marca y N.o

Otros datos .....

Datos Complementarios .....

Apreciación Personal Gral. .....

.....

.....

IGLESIAS; FICHA COMPLEMENTARIA Juan.-

Documento		079939 Antecedentes
Fecha	Origen	
6-Jul-64.	B-72-D-50.JPM.	- En el día de la fecha, se realizó un acto público organizado por la Seccional Lana del Partido Comunista, haciendo uso de la palabra.- Señaló entre otras cosas las ventajas que producirían al Uruguay un cambio cultural con Cuba y o con Rusia.-
9.I.75	Doc. 09	- Viajó en el año 1967 a Cuba y Checoslovaquía.- (SS)-

11941 / 82
PAG. 2570

- POSEE ANT[illegible] EN EL CO.NA.E.-
EVAL - A - 1.C(D) INDICA ( ) ( ) ( )

8/2/84

VARIOS

30.03.82 F-1

JUNTA DE COMANDANTES EN JEFE

Dep. I Secc. I

Sub Secc. A/N

Ficha Nº ..... Confec. .....

S. I. D. 079940-3

IGLESIAS CARRAL Juan

Apellidos Nombres

DOCUMENTOS: C/C ..... C/I. .....
Serie Nº Nº Dpto.

OTROS DOC. .....
Pasaporte Lib. Enrol. etc.

NACIMIENTO: .....
Fecha Lugar

DOMICILIO: .....
Calle Nº Teléf. Ciudad o Localidad

PROFESION U OCUPACION: .....

LUGAR: ..... CARGO: .....

IDEOLOGIA POLITICA: ..... CLASIFICACION: .....

DATOS COMPLEMENTARIOS: .....
Est. Civil Cónyuge Hijos

.....
Otros familiares

Fecha	Documentos	079940 ANTECEDENTES A REGISTRAR	F-2
25.03.82	D.10166/81/ C92	Fue internado en el C.G.I.O.R. en M.P.S. desde 27-4-69 al por .Evaluacion.A-1 (GM) Indica ( ) ( ) ( ) ( ) ( ) ( ) ( ) ( ) ( ) ( ).	

JUNTA DE COMANDANTES EN JEFE

S. I. D.

079841-1

Fs1

Dep. I Secc. I

Sub Secc. A/N 4.7.82

Ficha Nº ..... Confec. .....

ISBARBO IGOA de JOUNES — María Elsa Victoria

Apellidos — Nombres

DOCUMENTOS: C/C. NHB 11.499 — C/I. 37.146(COLONIA)

Serie — Nº — Nº — Dpto.

OTROS DOC. .....

Pasaporte — Lib. Enrol. — etc.

NACIMIENTO: 10.MAR.940 — Colonia

Fecha — Lugar

DOMICILIO: Calle del Colegio Nro. 88 — Colonia

Calle — Nº — Teléf. — Ciudad o Localidad

PROFESION U OCUPACION: Maestra

LUGAR: ..... CARGO: .....

IDEOLOGIA POLITICA: ..... CLASIFICACION: .....

DATOS COMPLEMENTARIOS casada

Est. Civil — Cónyuge — Hijos

HIJO DE: Carlos y María.

Otros familiares

Fecha	Documentos	0/9941 ANTECEDENTES A REGISTRAR FS2
21.5.82	15011	JEF.POL.COLONIA:AÑO 1971:Aparece su nombre como firmante de un manifiesto de adhesión al Frente Amplio, en setiembre de ese año.-Eval.B-2. AÑO 1977: La causante se encuentra fichada en la Oficina del S.2 del Batallon de Infanteria Nro.4, como izquierdista desde el 10.JUL.973,en el año 971 constituyente del Comité De Base del Frente Amplio de profesionales,universitarios,técnicos y docentes de esta ciudad.Militante del Frente Amplio, en la ciudad de Carmelo de donde es oriunda,teniendo amistades con las personas Juan CABRERA,Gustavo PISCIOTANO,Susana CASTILLO, sediciosos procesados y recluídos en el Establecimiento de Reclución Nro.1(Libertad).3.MAR.978: En esta fecha a la causante se le expide la Constancia de Habilitación para Cargos Públicos Categoría "B" Nro. 051.-Eval.A-1.-(TJ)

079042-9

Fos

SERVICIO DE INFORMACION DE DEFENSA

Dep. 1

Confeccionado el 25 de setiembre de 1978.-

VARIOS

FOTO

Apellidos IGLESIAS SANZ

Nombres Juan Andrés

Fecha de Nacimiento

Lugar de Nacimiento

Est. Civil

Cred. Cívica AFB Nº2169 Céd. Identidad

Otros Documentos Pasaporte Nº007859,expedido en Barcelona.-

Ocupación

Padre

Madre

Domicilio Valencia 278 Ciudad Barcelona.-

Otros datos:

FICHA COMPLEMENTARIA

B-2

DOCUMENTO		070942 ANTECEDENTES
Fecha	Origen	
15.Oct.77	Dec.1064	-Figura en una nómina de ciudadanos uruguayos que se presentaron ante el Consulado de Distrito de Barcelona (España) entre los días 8 y el 27 de noviembre y del 28 de noviembre al 18 de diciembre de 1971.(J).-

...IO DE INTELIGENCIA
División I
(Seguridad)

MINISTERIO DE DEFENSA NACIONAL
SERVICIO DE INFORMACION DE DEFENSA
M/F
079943-7

Sección F-1
Act. Ant. Nac.
Ficha N.

Nombres y Apellidos: IGIESIAS VILLAR Juan Antonio o Artemio.

Fecha de Nacimiento: 44 años(1976) (3)

Lugar de Nacimiento: Uruguay (4)
(País - Ciudad o Localidad - etc.)

Cred. Civ.: Serie BUB N.º 9732 (6) Ced. Identidad: 649.477 (1)

Otros documentos:
(Pasaporte - Libreta Enrolam. - etc.)

Domicilio: Carlos Ma. Ramirez 290 (2) D. Coronel 618 (7)
(Ciudad o Localidad) Felipe Cardozo 2090 Block 57

Filiación:
- Edad Aparente Apto 1 (8) Color del
- Color del Cabello Estatura Aproximada
- Complexión Aspecto Social
- Señas particulares

08

Ficha confeccionada en MONTEVIDEO el setiembre 23 de 1963.-

079 - 3

F5-2

ACTIVIDADES

(1) Laborales: Profesión Obr.del vidrio Lugar de trabajo .....

Cargo ..... Antigüedad .....

Otras Actividades .....

(2) Políticas: Ideología CASTRISTA Actuación .....

Antecedentes .....

Antecedentes familiares .....

(3) Sociales: Estado Civil Casado (50 Religión ..... Figuración .....

Grado Instrucción ..... Lugares que frecuenta .....

(4) Económicas: Situación ..... Capital aprox. ..... Vehículo .....
marca y N.o

Otros datos .....

Datos Complementarios .....

Apreciación Personal Gral. .....

[illegible] FICHA COMPLEMENTARIA [illegible]

Documento		079943 ANTECEDENTES
Fecha	Origen	
12/VII/[illegible]3.	"EL POPULAR"	-Secretario Gral. del Sind. Unico de la Industria del Vidrio.-
29/V/964.	B-75(1)-D-201.	-Visitó Hungría a invitación del Consejo Central de Sindicatos Húngaros, durante 30 días.- -Se manifiesta sobre las impresiones obtenidas durante su permanencia.-En general se expresa en términos muy favorables al régimen comunista Húngaro. Sus primeras palabras son: "Estimo que no estaría demás señalar que quién habla es un ciudadano comunista, puntualizo éste porque nunca faltan quienes atribuyan las impresiones favorables sobre determinado país socialista, a la militancia política de quién las formula.-
29/X/965.	B-75-D-2237 "MARCHA"	-Integra la Mesa para la Unidad del Pueblo, constituída el 17 de Set./965, con la participación del "Frente Izquierda de Liberación", "Partido Socialista", "Dirigentes Sindicales" y "Universitarios de Izquierda, abogando por la unión de todas las fuerzas de izquierda.-
28/I/966.	B-75-D-1.	-Adhiere al homenaje a el diario "EL POPULAR" en su IX aniversario.-
18/II/966.	B-75-D-546.	-Se incorporó al "Frente Izquierda de Liberación".-
3/VI/966. 22VI/966.	B-28-D-1 B-44-D-7	-En representación de la industria del vidrio, habló en el acto organizado por la "Mesa de la Unidad del Pueblo", en el Teatro Lavalleja de Minas, en el

FICHA COMPLEMENTARIA

B-4-

Documento		079943 ANTECEDENTES
Fecha	Origen	
	//	-dia de ayer,habiéndose referido a la posibilidad de la unión de toda la izquierda del País,... las elecciones Nacionales de Nov./966.-
19/VI/966.	B-72-D-55.	-En representación del Gremio del Vidrio,habló en el acto organizado por la "Confederación del Frente Izquierda de Liberación",en Casa de Galicia,el día de ayer.-
25/VII/966.	B-77-D-34.	-Firma un manifiesto del "Frente Izquierda de Liberación",para participar en la "Convención Obrera de ese Frente" que se realizará los días 9 y 10 Jul./966 en Montevideo.-
1º/IX/966.	B-72-D-94.	-En representación del Gremio del Vidrio,habló en el acto organizado por la 22 Seccional del "Frente Izquierda de Liberación,en San Martín y Carlos de la Vega,en el día de hoy.-
10/IX/966.	B-72-D-102	-Habló en el acto de proclamación de los candidatos
13/IX/966.	B-75-D-41.	del "Frente Izquierda de Liberación",en el Palacio Peñarol,en el día de hoy.-
27/IX/966.	B-49-D-1.	-Habló en el acto organizado por el "Frente Izquierda de Liberación",en las calles Cirunel y Brasil de Rivera,el día 24 del cte.-
Año 1966.	Lista "FIDEL" 1001	-Ser.Suplente del 6º Titular a la Cámara de Representantes en las listas del "Frente Izquierda de Liberación,en las elecciones Nacionales de Nov./966.-

IDENTIDAD

FICHA COMPLEMENTARIA

Documento		079943 ANTECEDENTES
Fecha	Origen	
7/VIII/67	S-75-D-8	Miembro de la Delegación de Uruguay a la Primera Conferencia Latinoamericana de Solidaridad (OLAS), realizada en la Habana(11 Jul. al 10 Agosto /67). Abogó en la misma "por una estrategia global, haciendo centro en la lucha armada,como forma más elevada de combatir al imperialismo en el Continente"...
21-VII-67	LPJPM	En el día de ayer,partió con destino a Praga(Checoeslovaquia)acompañado de EDMUNDO SOARES NETTO,ENRIQUE PASTORINO,JUAN A.TRIMBOLI.Vía SAS.Delegación de Uruguayos a OLAS.-
31-VIII-67	LPJPM	En el día de ayer,llegó procedente de Praga(Checoeslovaquia)Vía SAS.-
15-IX-67	B72-D3	Orador en un acto del FIDeL realizado en la Explanada Municipal.
21/V/67	B.45-D.14	Habló en un acto público del F.I.deL. en Rocha el día 9/V/67.-
14/VII/67	B.75 - D.183	- Intervino por el Comité Central Obrero del Frente,en la Convención Departamental de Trabajadores del FIDEL de San José.-
14/IV/67	B.75/D.963 EL POPULAR	Se manifestó contrario a la Conferencia de Punta del Este;en la Inauguración del Local del F.I.deL. en el Chuy,Dpto.de Rocha.-

FICHA COMPLEMENTARIA

Documento		079043 ANTECEDENTES 5-6
Fecha	Origen	
29/X/68	75-726	Hablará en el acto organizada por el Ctté. de la zona 20 del Fidel, sobre los Jubilados y Pensionistas.(0)
11-IX-66	75-168	Integrante del Ctté. Central Obrero del F.I.D.E.L. participa en el XIX Congreso del P.C. (M)
22/VI/968	75-127	En el local de la Coordinadora del Cerro, se refiere a la importancia de la realización de la Convención Nacional del FIDEL a efecuarse en julio. (M)
29/XII/6	75/743	Abrió el acto organizado por el Fidel, en Carlos Maria e Iglesias, donde criticó la no autorización a CX 30 para trasmitir el acto .(0).
12/NOV/971.-	"MARCHA".-	Candidato a 1er.suplente, del 4o.lugar a la Junta Departamental de Montevideo, en la lista de la 2001 para las elecciones de 1971.-
9/5/1969 Archivo.1972	75408.-	-Como integrante del Comité Central Obrero del F.I.DE.L. participó haciendo uso de la palabra en una reunión Plenaria organizada por el Comité Central Obrero integrante del Frente Izquierda de Liberación, cuyo tema de la reunión se trato: "Unir a los trabajadores tambien Politicamente".- a9(PP).-

...ESIAS VILLAR — FICHA COMPLEMENTARIA — Juan Antonio.

079943

DOCUMENTO		ANTECEDENTES
Fecha	Origen	
3/10/1969 Archivo.1972	75-76	-Ocupó el estrado del ácto realizado en el Palacio Peñarol con motivo del 49º Aniversario del artido C Comunista del Uruguay, conjuntamente con legisladore del Frente Izquierda de Liberación, y personalidades de conocida ideología Comunista.-,(PP).
1970.B.75-D.548 Archivo año 1972		**Hizo uso de la palabra junto a Ruben Bhispo... en un acto del Frente Izquierda en la ciudad de Paysand (MM**
4/VII/73 Com. FF.CC. No.	D.1560 862	Se libra solicitud de captura por pertenecer a la exCNT y haber pasado a la clandestinidad para cons pirar contra el país .(R) Indica: (1) y (2)
3/6/1971.-	75-2691	-Hace uso de la palabra en él acto realizado enmel local del Frente Izquierda de Liberación, del Barrio Casabó.-(PP)-
18/4/73.	El Popular	Emotivo homenaje a los Caídos en el Paso Molino se cumplió en las fabricas, barriadas y Partido Comunis ta de la Zona 20. Secretario de la gremial. (Y).
9.1.75	09	**Viajó a Cuba en 1967.- (SS)**
12.8.76 PD. 7 a 7	1061	**5.8.76 -Detenido a los efectos de continuarse con la indagatoria que se lleva a cabo con la fábrica "Viterco".- (DD) (1) a (5)**
12.8.76 PD. 7 a 7	1062	**6.8.76 -Por disposición de la Superioridad recuperó la libertad. (DD)**

FICHA COMPLEMENTARIA

DOCUMENTO		079943 ANTECEDENTES F-8.
Fecha	Origen	
22.9.76 PD. 7 a 7	1211	14.9.76 -Detenido. De acuerdo a sus declaraciones se concurrió a inspeccionar la chacra sita en el kilómetro 31.800 de la ruta 1 donde en el mes de marzo pasado se habría ocultado el requerido Felix Diaz -Dirigente del P. Comunista y Secretario de la "CNT"- obteniendose resultados negativos.- (DD)
23.9.76 PD. 7 a 7	1224	17.9.76 -Por disposición del JMI de 1er. Turno se concurrió a la chacra de su propiedad a efectos de inventariar muebles, útiles, y semovientes. De la misma tambien es copropietario Renato Remigio Ubriaco. Se hizo cargo de la vigilancia permanenente del lugar, personal de la Guardia de Granaderos.- (DD)
27.1.77	Doc. 0074	-Fue procesado por Asociación Suvbersiva, Art. 60 (V) del Código Penal Militar. El causante era ex-Presidente de la Federación de Vidrio, que a su vez formaba parte de la ex-central obrera CNT. Como miembro del Proscripto P. Comunista, habria tomado como base de operaciones para todo tipo de actividades clandestinas, una Cooperiva de Producción, a la que frecuentaba diariamente pese a no der integrante de la misma, coaccionando y promoviendo replesalias contra los obreros que se resistian a acompañar dichas actividades. (TT).-

FICHA COMPLEMENTARIA

Documento Fecha	Origen	079943 ANTECEDENTES
4.5.81	3428 Pág. 60 (LG)	-19.11.79- En la fecha se dicta sentencia de primera Instancia, condenándole a 6 años de Penitenciría por hallarle incurso en el delito previsto en el Art. 60(V)CPM, 60(I) inc. 6, 60(XII) CPM, 7 CPM, 56CPO.-(Recluído en el EMR.1.-(GG)
11.7.81	Consolidado 2.7.81 D. 5854	CONDENADO.Fecha:30.04.81. Causa: 6 años Penit..Juez:1a.I. 2do.T.. Fecha Det.:08.09.76. Antecedentes: Sentencia: 1a.I.:19.11.79; 6 años Penit.. EVAL.A.1.(KK)
06.05.82 14.543/82	-Mencionado "TESTIMONIO -EVALUACION	página/s 76 del libro DE UNA NACION AGREDIDA". : A-1.-(GM) (LA).-
6.6.83	22569/01	"RADIO BERLIN" 25.11.82.- Anunció a través de su emisión de la fecha, la liberación del causante, luego de seis años de reclusión.- Enumera sus exactividades como co-fundador de la CNT; Secr.Gral. de los obreros de la Industria del Vidrio; dirigente deportivo y de la Asociación de Dirigentes de Agrupaciones Carnavalescas .- Eval.B-2 (Y)

IGLESIAS VILLAR, JUAN ANTONIO.-

FICHA COMPLEMENTARIA

510

Documento		079943 ANTECEDENTES
Fecha	Origen	
5/1/77.-	PARTE/DIARIO D.N.I.I.-	-El Sr. Juez Militar de Instrucción de 1er. Turno por Oficio Nº 1720 de fecha 5/1/77 decreta su procesamiento por hallarse incurso "Prima facie" en el delito previsto en el Art.60(IV) del Código Penal Militar.- (C).-
		17/7/78-Se remitieron datos identificatorios por Mem.(A) No. 685 (Corte Electoral).- (U)
16.02.82 D. 5757/ 43		-Figura en una relacion de la Corte Electoral, de ciudadanos inscriptos en el Registro Civico Nacional, que se encuentran comprendidos en el Art. 1, Literal "B" del Acto Institucional No. 4, con prohibicion de ejercer el derecho de voto. (Procesados por delitos de "Lesa Nacion").EVALUACION A-1(VL) Indica (6) (7)
~~16.02.82 D.6004/81~~		~~-Se encuentra comprendido en el Art.1o. literal b) del Acto Institucional No.4,por haber sido procesado el / / por los delitos previstos en.- C.P.M.~~ ~~C.P.O.~~ ~~EVALUACION A-1 (LA)~~

FECHA	DOCUMENTOS	070043 ANTECEDENTES A REGISTRAR
20.5.8[illegible]	D.14990	Es mencionado en página/s 38 del libro "EL COMUNISMO EN EL URUGUAY", siendo el causante el representante del FIDEL, en la Conferencia de OLAS realizada en julio-Agosto de 1967 en Habana.-Eval.A-1.-(FE)
4.11.82.	D.21887	Recluso No. 2704: Liberado del E.M.R. No.1 el 06.10.82.= Eval.A-1.-(FE)
29.12.82	23327	"DESDE URUGUAY" Nº24 de la Segunda Quincena de Dic.1982 Es mencionado como liberado el 22.11.82, al término de su condena. Eval.A-1.(ME)
5.1.83	23520 Pag 006 y 019 (D.O.	-Figura en una relación de Movimiento de Recluídos al 31.10.82. 30.04.80.Sentencia de 2da.Instancia:6 años de Penitenciaría. 7.10.82.-Baja del EMR 1 en Libertad Definitiva. 31.10.82.-Figura como Alta en régimen de LV,controlada por la D.I.I.Eval:A-1.(TT)
18.1.83	23764 (Pag.004) (BA)	Liberado por la Justicia Militar el 6.10.82. Domicilio al ser liberado es: Felipe Cardozo 2090 Blok 57 Ap.1. Eval.: A-1. (CA). Judicial (8) (S)

FECHA	DOCUMENTOS	IGLESIAS Juan Anto[illegible] 070943 [illegible] A REGISTRAR 5-12
23.[illegible].83	24324/83	FECHA DE DETENIDO: 8.9.76, UNIDAD CAPTORA: DNII, CONDENADO: 6 años, FECHA DE LIBERTAD PROBABLE: 8.9.82, Art.60(V),60(I): Nal.6,60(XII)CPM,7 CPM,56 CPO.-Eval.A-1.-(FE)
24.5.83	24745/83 Pág.021	-03.03.83-Figura en una relación procedente de la P.M.E.de liberados.Detenido el 08.09.76, liberado el 07.10.82.Perteneciente al P.C.-EVAL:A-1 (Q)
2.8.83	28629/48	"EL SOLDADO" No.84 Año 8 MAYO/JUNIO 1982 11.8.966. Asistió a la Primera Conferencia de la Organizació Latinoamericana de Solidaridad (.O.L.A.S.), realizada en La Habana, siendo uno de los planificadores que allí instituyèr ron la lucha armada, el terrorismo y la subversión como fundamento para la agresión revolucionaria marxista contra las naciones del continente.Eval.A-2.(ME)
5.8.83	26314/ 2725	-1971/1978:En información referente al P.C. obtenida por el Depto.III/S.I.D. en éste período se establece: Integrante del Comité Regional y Seccional 20a.- Asistió a la Conferencia Nacional del Partido Comunista entre el 1 y 2 de diciembre de 1972. Requerido Nº643 -Mesa Representativa de la C.N.T.

...///

IGLESIAS VILLAR, Juan Antonio

FECHA	DOCUMENTOS	079943 ANTECEDENTES A REGISTRAR Fo-13
	///...	-30.4.77:Lo menciona Ricardo SAXLUND en la audición "15 Minutos con el Uruguay" desde Moscú.Lo menciona entre una nómina de universitarios,trabajadores,etc,que están detenidos.Eval A-2 (BR).

FECHA	DOCUMENTOS	79943	ANTECEDENTES A REGISTRAR	F-14

DE DEFENSA
Dep. I

079943

Ficha Nº 68
Gremial
15-15

Nombres y Apellidos: IGLESIAS VILLAR Juan Antonio

Fecha y Lugar Nac.: 25/2/32 10a. Sec. de Montevideo

Cred. Cív.: Serie ..... Nº ..... Ced. Identidad: (1) 649.477

Otros documentos: .....
(Pasaporte - Libreta Enrolam. - etc.)

Domicilio: Carlos Ma. Ramírez 290 Ap. 1 (1967)
(Ciudad o Localidad) (Calle) (Nº) (Teléf.)

Profesión: INDUSTRIA DEL VIDRIO

Cargo y Lugar: .....

Ideol. Política: COMUNISTA Actuación: DIRIGENTE FED. DEL VIDRIO

Datos Complementarios: Hijo de Antonio y Concepción

Apreciación General: .....

Ficha confeccionada: MONTEVIDEO 23 setiembre 1963

Lám. 4

Documento		ANTECEDENTES 070943
Fecha	Origen	
12/7/963	El Popular	- Secretario General de la Industria del Vidrio. Hizo manifestaciones para este diario, con esta fecha . diciendo: "Unidad para Enfrentar al Gobierno" y exhortando a todos los obreros a unirse a la CTU.-
22/IV/64	El Popular	- Secretario General de la Federación Obrera de l Industria del Vidrio. Brindó declaraciones para "El Popular" con motivo de la celebración del 1 de Mayo . Manifestó su oposición al golpe de es de Brasil y su adhesión con el pueblo brasileñ
29-V-64	B-75-(1)D201	-Visitó Hungria a invitación del Consejo Central de Sindicatos Húngaros, la estadía fué de 30 día Se manifiesta sobre las impresiones obtenidas - durante su estadíen ese País, y también es muy favorable al regimen comunista Húngaro
3-VI-66	B-28-D-1	En representación de la Industria de Vidrio hab en el acto organizado por la Mesa de la Unidad del Pueblo, en el Teatro Lavalleja de la Ciudad Minas
15.3.69	B.79 D.3	Hizo uso de la palabra en acto realizado el día 5.2.69, en el P. Sud América conmemorando el 8º Aniversario del Diario "El Popular".-

Documento		079943 ANTECEDENTES 617
Fecha	Origen	
7/VII/72.	"EL POPULAR"	-SECRETARIO DE LA FEDERACION DEL VIDRIO(SOIV). Formula declaraciones en la que expresa que hace un balance de la lucha que viene desarrollando esta Fed. por el cumplimiento de la evaluación de tareas y que brindara en la asambleas del gremio.-(T).-
22/VII/72.	"EL POPULAR"	"PRESIDENTE DE LA FEDERACION DEL VIDRIO.-Formula declaraciones en las que expresa que reafirma la unidad del gremio y el vínculo entre todos los trabajadores en momentos en que con la lucha hemos logrado conquistas altamente necesarias (T).-
7.7.73	1498	Se libra solicitud de captura por pertenecer a la ex-CNT, y haber pasado a la clandestinidad para conspirar contra el país. Indica (1). (EE)
1.8.73	2071	Se deja sin efecto su solicitud de captura por haber sido detenido el 10.7.73. Evaluación A-2 (EE)
19.7.73	DNII	Liberado el 17.8.73. (K)

Fórm. 5

Documento		075043 ANTECEDENTES F. 18
Fecha	Origen	
-1-69	El Pop.	-Dirigente de la Fed. de Obreros del Vidrio. Fue electo por el Plenario de Comisiones Directivas de las filiales de la CNT como integrante de la lista de delegados de esa central a la COPRIN.
3-1-69	El Pop.	-Secretario General de la Fed. del Vidrio - hace declaraciones para este diario acerca de la sanción de la Ley de Amnistía para los funcionarios de la Admin. Pública que fueron destituídos o sancionados durante la vigencia de las Med. Pronta de Seguridad.-
5.1.69	B.79 D. 3	-El 20.7.67 viaja por SAS con destino a Praga y llega el día 30.8.67 vía SAS procedente de Praga.-
5.1.69	B.79 D. 3	-Es Secretario General de la Fed. Nal. del Vidrio el 13.1.65.-
5.1.69	B.79 D. 3	-Según manifestaciones del Popular del día 1.2.68 participa de una Mesa Redanda , militante y activista de la Fed, Nal. del Vidrio.-
5.1.69	B.79 D.3	- El,Popular del 7.11.68 Secretario del S ind. de Vidrio.-
26/6/71	El popular	- Hizo uso de la palabra en nombre de la fed.del vidrio en el 2º congreso de la CNT,realizado ent los dias 23 y 25 de junio del corriente año.-(T).

Fm. 5

Fecha	Documentos	079943 ANTECEDENTES A REGISTRAR 5-19

Juan Antoni Iglesias Villar 079943 f 20

Fecha	Documentos	ANTECEDENTES A REGISTRAR
17.12.74	1778	Gestor de la solicitud de reafiliación del Sindicato de Obrer del Vidrio, ante el Ministerio de Trabajo (K)
26.9.75	842	Presidente del Sindicato de Obreros del Vidrio. Eval. A-1 (E)
22.9.76 PD. 7 a 7	1215	9.9.76 -Detenido al continuarse las averiguaciones en relació con la actividad gremial y político que se viene desrrollando en la fábrica "CODARVI". Inspeccionado su domicilio se incauta material literario de quierda.- (DD)
14.1.77 PD. 7 a 7	10	6.1.77 -Fue procesado por disposición del JMI de 1er. Turno al hallarse curso en el delito previsto en el Art. 60 (IV(del CPM.- (DD)
5*7.73	1487	-Figura en una lista de delegados para integrar el Secretari do Ejecutivo de lc C.N.T.designado a fines del 71.(Eval.B-2 (LL).-

MINISTERIO DE DEFENSA NACIONAL
S. I. D.

070943

75-21

Dep. 1 Sec. 1

Sub - Sec G

Ficha Nro. ____ Cuerpo ____

IGLESIAS VILLAR — Apellidos

JUAN ANTONIO — Nombres

DOCUMENTOS: C/C ____ Serie ____ Nro. ____ C/I. ____ Nro. ____ Dpto. ____

OTROS DOC. ____ Pasaporte ____ Lib. Enrol. ____ etc. ____

NACIMIENTO: ____ Fecha ____ Lugar ____

DOMICILIO: Carlos Maria Ramirez 290 — Calle — Nro. — Teléf. — Ciudad o Localidad

PROFESION U OCUPACION: ____

LUGAR: ____ CARGO: ____

IDEOLOGIA POLITICA: ____ CLASIFICACION: ____

DATOS COMPLEMENTARIOS: ____ Est. Civil ____ Conyuge ____ Hijos ____

Otros familiares

079943 F-22

Fecha	Documentos	ANTECEDENTES A REGISTRAR
[illegible].12.74	3209	Figura en una relación de dirigentes gremiales de FUNSA. Evaluación A-2 (BB).
		17/7/78 - Se remitieron datos identificatorios por Mem.(A) No. 685 (Corte Electoral).- (U)
07/III/979		Se contestó por OF. No 052/OM/79 a O.C.I.P.
8/2/84	11041 / 82 FAG. 2573	- POSEE ANTECEDENTES EN EL CO.NAE. EVAL - A - 1 C(D) INDICA ( )( )( )
21.2.84	1288/79 PAG.1.	31.06.979:En la fecha es ALTA en el E.M.R.No.1.Eval.A -1. (ME)

VARIOS

30.03.82 A-1

JUNTA DE COMANDANTES EN JEFE

S. I. D.

079944-5

Dep. I Secc. I

Sub Secc. A/N

Ficha Nº ..... Confec. .....

IGLESIAS CARRARA — Apellidos

Juan Carlos — Nombres

DOCUMENTOS: C/C ..... (Serie / Nº) C/I. 48.897 (Nº / Dpto.)

OTROS DOC. ..... (Pasaporte / Lib. Enrol. / etc.)

NACIMIENTO: ..... (Fecha / Lugar)

DOMICILIO: ..... (Calle / Nº / Teléf. / Ciudad o Localidad)

PROFESION U OCUPACION: .....

LUGAR: ..... CARGO: .....

IDEOLOGIA POLITICA: ..... CLASIFICACION: .....

DATOS COMPLEMENTARIOS: ..... (Est. Civil / Cónyuge / Hijos)

..... (Otros familiares)

Fecha	Documentos	079944 ANTECEDENTES A REGISTRAR	A-2
25.03.82	D.10166/81/ 292	Fue internado en el C.G.I.O.R. en M.P.S. desde 7-7-69 al por .Evaluacion.A-1 (GM) Indica ( ) ( ) ( ) ( ) ( ) ( ) ( ) ( ) ( ) ( ).	

FSI

079945-2

MINISTERIO DE DEFENSA NACIONAL
S. I. D.

Dep. 1 Sec. 1
Sub-Secc. A/N
Ficha Nº____ Confec. 10/V/73

IGARZABAL (Apellidos) Alba (Nombres)

DOCUMENTOS: C/C. ____ (Serie) ____ (Nro.) C/I. ____ (Nro.) ____ (Dpto.)

OTROS DOC. ____ (Pasaporte) ____ (Lib. Enrol.) ____ (etc.)

NACIMIENTO: ____ (Fecha) ____ (Lugar)

DOMICILIO: ____ (Calle) ____ (Nro.) ____ (Teléf.) Durazno (Ciudad o Localidad)

PROFESION U OCUPACION: ____

LUGAR: ____ CARGO: ____

IDEOLOGIA POLITICA: ____ CLASIFICACION: P.C. (1)

DATOS COMPLEMENTARIOS: ____ (Est. Civil) ____ (Cónyuge) ____ (Hijos)

[redacted]

(Otros familiares)

F52

Fecha	Documentos	079945 ANTECEDENTES A REGISTRAR
19/8/972	D.2600 PE	I.-Concurre a una Asamblea de Homenaje a los 7 Comunistas muertos, don de además se tratan otros temas. La misma se efectuó en el local de l la U.J.C. sito en la calle Rpca. Española y Lavalleja. (Durazno), el día 23/4/72.-(J).-
23/V/73	D.1122	1/IV/73. En la fecha, actuó como solista en un acto de la UJC, que se realizo en la Ciudad de Durazno. (R)/ E.A.I.
04/8/83	Doc.26314 Pag.2428	-1971-78: En información referente al P.C. obtenida por el Dpto.III/SID, en éste período se establece que el causante participa de la Conferencia Nacional del Partido por el pto. de Durazno, llevada a cabo entre los días 1º y 2 DIC/ 972.-Eval:A-2.-Indica (1).- (SM)

P-1

079946-O

SERVICIO DE INFORMACION DE DEFENSA

Dep. 1

Confeccionado el 13.9.78

VARIOS

FOTO

Apellidos IGLESIAS DOMINGUEZ

Nombres Juana Clara

Fecha de Nacimiento 2.9.935

Lugar de Nacimiento

Est. Civil

Cred. Cívica Céd. Identidad 713.955

Otros Documentos

Ocupación Maestra

Padre

Madre

Domicilio Vaipú 2086(1954) Ciudad

Otros datos:

FICHA COMPLEMENTARIA

DOCUMENTO		079946 ANTECEDENTES Fs-2
Fecha	Origen	
7.6.78 PEI No. 160/D-2/978	681	5/966 -Visitó al ballenero Ruso "Sovietskasia Ukrania". Eval. A-1 (DD)
30.9.81	- - - - - -	Memo.(A) Nº 534/81 16ta.parte al C.E.P..-(P).-
8/2/84	11941 / 82 PAG. 257A	- POSEE ANTE[illegible] EN EL CO.NA.E - EVAL - A - 1.C (D) INDICA ( ) ( ) ( )

SERVICIO DE INFORMACION DE DEFENSA
Dep. 1

079947-8

G-1

Confeccionado el 13.V.72.

VARIOS

FOTO

Apellidos IGLESIAS

Nombres Julio A.

Fecha de Nacimiento

Lugar de Nacimiento

Est. Civil

Cred. Cívica Céd. Identidad

Otros Documentos

Ocupación Funcionario de UTE

Padre

Madre

Domicilio Ciudad

Otros datos:

Fg-2

FICHA COMPLEMENTARIA

DOCUMENTO		079947 ANTECEDENTES
Fecha	Origen	
2.VII.69	D.32/I	Fue detenido y llevado al C.I.M.(Centro de Instrucción de la Marina)por detener cénto que entraba a trabajar. (JJ) Eval B-3.
25.05.981	.....	Se contestó por Memo(A)Nº929/81 para ANCAP.-(i).-

JUNTA DE COMANDANTES EN JEFE
S. I. D.

079948-6

Dep. 1.3.82 Secc.
Sub Secc. A/N
Ficha Nº ..... Confec. .....

IGLESIAS BEITRAN o BETRIU (1) Julio César
Apellidos Nombres

DOCUMENTOS: C/C BBA 16364 C/I. 705.367 (2)
Serie Nº Nº Dpto.

OTROS DOC. .....
Pasaporte Lib. Enrol. etc.

NACIMIENTO: .....
Fecha Lugar

DOMICILIO: Larravide 2956 San Borjas 2856 bis (3) (1983)(4)
Calle Nº Teléf. Ciudad o Localidad

PROFESION U OCUPACION: .....

LUGAR: ..... CARGO: .....

IDEOLOGIA POLITICA: ..... CLASIFICACION: .....

DATOS COMPLEMENTARIOS: .....
Est. Civil Cónyuge Hijos

.....
Otros familiares

Fecha	Documentos	079948 ANTECEDENTES A REGISTRAR B-2
16.02.82	D. 5757/	-Figura en una relacion de la Corte Electoral, de ciudadanos inscriptos en el Registro Cívico Nacional, que se encuentran comprendidos en el Art. 1, Literal "B" del Acto Institucional No. 4, con prohibicion de ejercer el derecho de voto. (Procesados por delitos de "Lesa Nacion").EVALUACION A-1(VL) Indica ( ) ( )
[redacted]	[redacted]	[redacted]
17.3.83.	24324/83	FECHA DE DETENIDO; 5.5.77, UNIDAD CAPTORA; Ca.C/inf. CONDENADO; 6 años 1a. Inst., FECHA DE LIBERTAD PROBABLE; 5.5.83, Proc. Art.60(V) CPM.-Eval.A-1.-(FE)
22.4.83	26042/6, 19.	En Consolidado de PME , de fecha 28.2.83, figura como Baja del EMR 1, el 14.02.83., por Libertad Anticipada.Libertad Vigilada , Alta por pase a Categoría "A", controlada por el Bn. Com. 1.Eval.A-1.(ME)

FECHA	DOCUMENTOS	IGLESIAS BELTRAN ANTECEDENTES A REGISTRAR Julio César 079942 F-3
23.5.83	24746/83 Pag.20	-3.3.83-Figura en una relación de detenidos en el E.M.R.1, procedente de la P.M.E. Retirado el 5.5.77. Pertenece al P.J..(Indica 1, 2) Eval A-1 (V)
1.8.83	28810/06	-En Consolidado de la P.M.E. de fecha 31.5.83, figura como: Libertad Vigilada categoría "C" controlada por el Bn.Com. 1, fijando domicilio.- Indica (3).- Eval.:A-1.- (MB)
17.8.83	0663/80 pag.12	-16.6.80-Recluso 2476, es visitado en el EMR.1 por Antonio BERSANI(cuñado).Eval:A-1(M).-
17.8.83	29246/3	Indica idem anotaciones de fecha 28.2.83 y 3.3.83, Ind.4 (OC)

SERVICIO DE INFORMACION DE DEFENSA
Dep. I

MINISTERIO DE DEFENSA NACIONAL
SERVICIO DE INFORMACION DE DEFENSA
M / F
079949-4

B-1
..... Sección
Act. Ant. Nac.
Ficha Nº 0286

Nombres y Apellidos: IGLESIAS, PEDRO Julio Cesar.

Fecha de Nacimiento: 32 años (1961) (2)

Lugar de Nacimiento: .....
(País - Ciudad o Localidad - etc.)

Cred. Cív.: Serie BBA Nº 11923 (3) Ced. Identidad: .....

Otros documentos: .....
(Pasaporte - Libreta Enrolam. - etc.)

Domicilio: Montevideo (Ciudad o Localidad) Purificación 3837 (4) (Calle)

Filiación
- Edad aparente ..... Color
- Color del Cabello ..... Estatura Apro
- Complexión ..... Aspecto
- Señas particulares .....
  Ninguna

Ficha confeccionada en Montevideo, el 23 de mayo de 1966.

079940

ACTIVIDADES

(1) **Laborales:** Profesión Empleado de UTE. Lugar de trabajo Central "Batlle". F-2

Cargo Maquinista 3ro. Antigüedad

Otras Actividades

(2) **Políticas:** Ideología Actuación

Antecedentes

Antecedentes familiares

(3) **Sociales:** Estado Civil Religión Figuración

Grado Instrucción Lugares que frecuenta

(4) **Económicas:** Situación Capital aprox. Vehículo
marca y Nº

Otros datos

Datos Complementarios

Apreciación Personal Gral.

FICHA COMPLEMENTARIA 079949 F-3.

Documento		Antecedentes
Fecha	Origen	
1-IV-966.	B-4-(7)-D-1.-	-Empleado de UTE.Central "Batlle"Maquinista 3ro. -El reseñado figura en una relación de Personal Izquierdista de la Central "Batlle" de UTE. que está capacitado y que se le atribuye posibilidades de realizar sabotajes en la Central de referencia.
12-XI-966.	B-77-D-167.- 77-216	-Figura en una relación de personas a las cuales se les sindica como Activista Comunista de UTE.- -Activista -Saboteador.-Evaluación Credencial Cívica BBA 11983. Domicilio:Purificación 3837,Montevideo. Chapas de UTE 4191 y 3874.-
18.2.76	Doc. 0223	Figura en una relación de funcionarios de UTE declarados cesantes de Central Batlle por Resolución Nro. 132/976 de fecha 22.1.76.-cc-. Idd: ©
19.7.977	0701 PME	-Figura en una relación de Internados por MFS.Lugar de Reclusión:UU.Dep.Origen:CCE.Fecha:12.5.77.Antecedentes:Detenido. -Figura en una relación de Altas al 31.5.77.(P).-
25/10/77 PME	Doc.1106	Idem. Doc.701. Agrega: Internados al 31/7/77. Eval.A-1.-(1).

FICHA COMPLEMENTARIA

Documento		Antecedentes 070949 F-4
Fecha	Origen	
30/9/77	Doc.1014	Figura en relación de Movimientos de Reclusos al 31/8/77. Situación:ALTA del Reg.S.1.-Fecha:2/8/77.-Causa:Presunta Vinculación al P.Comunista.-Juez:J.T.5to.C.-Fecha de D[illegible] 12/5/77.-ANTECEDENTES:M.P.S.- -Figura en relación de Movimientos de Internados en [illegible] 31/8/77.-BAJA del CCE.-Pasó a J.T.5to.C.-Eval.A-1.- (*).
17.7.74	Doc. 1776	-Afiliado al Partido Comunista con el Nro.16415, fecha ingreso: 20.10.61.- Eval: B-2 (M).- Indica del (2) al (4).-
14.10.981.		- Se hizo Memo (A) 1619/81 para la O.C.I.P.(SS)-
3/XII/81	Doc. 9975	-Sindicado como activista fanático. En varias oportunidad ha manifestado que se deben romper las máquinas.- EVALUACION:B-2 (GM).-
4.3.83.	Doc.24712/83	Recluso Nro:2476-Figura en una relación de reclusos liberados del E.M.R.1. en el período comprendido entre el 25 de enero de 1983 y el 25 de febrero de 1983.Lib:12.02.83.Evaluación:A-1.(KE)

A-5

SERVICIO DE INTELIGENCIA — 079949 — Sección ·G·

División 1 — Gremios

(Seguridad) — Ficha N.º 110

Nombres y Apellidos: IGLESIAS Julio Cesar

Fecha y Lugar Nac.:

Cred. Civ.: Serie B Bn N.º 1983 Ced. Identidad:

Otros documentos: [illegible]
(Pasaporte - Libreta Enrolam. - etc.)

Domicilio: Purificación 3837 (13.6.66)
(Ciudad o Localidad) (Calle) (N.º) (Telef.)

Profesión: Funcionario de UTE (Mdeo.)

Cargo y Lugar: Secc. Nº 64 (Central Batlle) Maquinista 3ro.

Ideol. Política: COMUNISTA Actuación: DIRIGENTE

Datos Complementarios:

Apreciación General:

[illegible]

Ficha confeccionada: MONTEVIDEO 12 de Agosto de 1963.

FICHA COMPLEMENTARIA

Documento		079949 Antecedentes
Fecha	Origen	
/5/963.	Inf.31.Div.I.	Delegado Titular de la Secc. Nº64 (Central Batlle
08.7.83	Doc.26314/1129	-1969-70: Propuesto a integrar el Ap. Militar en el Gpo. de Rogelio ZORRON), lo cual el causante no aceptó.EVAL:A-2.- (SM)

S. I. D.
Dpto. I

070940

ASUNTO

09.10.83

(F) B7

IGLESIAS
Julio C.-

Af.Nº 16415

AÑO	DOCUMENTO

2.000 - 2/83 - O. T. 5061 - Cía. Nal. de Rollos - R.U.C. 210288150015

079949

AÑO	DOCUMENTO
30923/236	-Dpto.:Montevideo-Seccional:8a.y 19a.
008.-	Fecha de Ing.:20/10/61 - Nacionalidad:
	Oriental-C.C.BBA 11923-Edad;32 años
	Dom.: Purificación 3832 y Larravide
	Centenario Sector B 1106 esq. In
	dustria.-
	Oficio:Empleado - Secc.Batlle -
	lugar de trabajo: UTE - Sindicato AUTE
	COTIZA:NO POPULAR: SI

4 JUL 1974 5-1

MINISTERIO DE DEFENSA NACIONAL 079950-2 Dep. I Secc. I

S. I. D. Sub - Secc. G

Ficha Nro.____ Confec.____

IGLESIA DI DONATO — Julio César

Apellidos — Nombres

DOCUMENTOS: C/C.____ (Serie / Nro.) C/I.____ (Nro. / Dpto.)

OTROS DOC.____ (Pasaporte / Lib. Enrol. / etc.)

NACIMIENTO: 20 años en 1973 - 23/IV/953 (1)

Fecha — Lugar

DOMICILIO: Guaviyú 2380 -Ap.5 (2)

Calle — Nro. — Teléf. — Ciudad o Localidad

PROFESION U OCUPACION: Empleado

LUGAR: Izeta López S.A. CARGO:____

IDEOLOGIA POLITICA:____ CLASIFICACION:____

DATOS COMPLEMENTARIOS:____

Est. Civil — Conyuge — Hijos

Otros familiares

E.2

Fecha	Documentos	079930 ANTECEDENTES A REGISTRAR
1.7.73	1620	Figura en relación de detenidos por desocupación de locales. (K)
1.7.73	1633	Indica lo mismo que el anterior. (K)
14/I/82	-10978	1/9/67 - Ingresa afiliado a la "Unión de Juventudes Comunistas" con el Nro. 13.902, militando en las Seccionales 12 y 19, según microfilm incautado por O.C.O.A. en procedimiento realizado el 21/XII/981.-Eval.:A - 1 Indica (1) y (2).-(LG)
21/6/83	-----	Se contestó Memo(A)Nro. 1304/83 para el Sub-Jefe del E.M. G.F.A.-(LG)

B-1

JUNTA DE COMANDANTES EN JEFE 070951-0

S. I. D.

Dep. I Secc. I

Sub Secc. A/N

Ficha Nro. _____ Confec._____

IGLESIAS — Julio M.-

Apellidos — Nombres

DOCUMENTOS: C/C K.A.A.15.657 C/I. _____

Serie Nro. Nro. Dpto.

OTROS DOC. _____

Pasaporte Lib. Enrol. etc.

NACIMIENTO: 31 años (1971) _____

Fecha Lugar

DOMICILIO: Silván Fernández 568 - Solís Río Negro Dpto Paysandú

Calle Nro. Teléf. Ciudad o Localidad

PROFESION U OCUPACION: Carpintero

LUGAR: Varios CARGO: _____

IDEOLOGIA POLITICA: _____ CLASIFICACION: _____

DATOS COMPLEMENTARIOS: _____

Est. Civil Cónyuge Hijos

Otros familiares

Fecha	Documentos	079951 ANTECEDENTES A REGISTRAR	B-2
26-5-76	D.0723	Afiliado al Partido Comunista con el Nro. 61.015, fecha ingreso: 27.10.71, presentado por Alcides ALANIZ y Juan José DA SILVA, seccional: Paysandú (Asalariados).- Eval: B-1 (M).-	

J. C. S.
Dpto. 1

079951

B-3

Apellidos IGLESIAS

Nombres Julio M.-

Documentos: AFILIADO AL PARTIDO COMUNISTA;

Ant. Secc. A B C D E G V

☐ ☐ ☐ ☐ ☐ ☐ ☐

Secreto

079951 ANTECEDENTES

26-5-76 Doc. 0723 Eval: B-1 (M).- B-4

Nro. Afiliado: 61.015

Fecha Ingreso: 27.10.71 31 años

Documento: K.A.A. 15.657

Domicilio: Silván Fernández 568 - Solís y Río Negro

Profesión: Carpintero Lugar de Trabajo: Varios

Presentado por: Alcides ALANIZ y Juan José DA SILVA

Seccional: Paysandú (Asalariados)

SERVICIO DE INFORMACION DE DEFENSA

Dep. 1

079952-8

Confeccionado el 24 JUN. 1974 A1

VARIOS

FOTO

Apellidos IGLESIAS ALVEREZ

Nombres Julio Mario (1)

Fecha de Nacimiento 23 años en 1973 - 14/VIII/949 (2)

Lugar de Nacimiento Uruguay

Est. Civil Casado

Cred. Cívica AVB No. 4839 (3) Céd. Identidad 1.004.561 (4)

Otros Documentos

Ocupación Auxiliar Tercero del Consejo Central de Asignaciones Familiares. (Caja Nº 23).- (5)

Padre Américo Juan (6)

Madre Adela (7)

Domicilio Br. España 2250 Ap.1. Ciudad

Otros datos Estatura baja, complexión delgada, cabellos castaños, ojos oscuros y tez blanca (8)

Cónyuge: Laura ESCANDE SALDAÑA (9)

FICHA COMPLEMENTARIA

F 52

DOCUMENTO		079952 ANTECEDENTES
FECHA	ORIGEN	
14.VIII.73	Doc.2324	- Fué detenido conjuntamente con otras personas en las inmediaciones del Liceo Zorrilla cuando se encontraban tirando petardos.-(SS)-
2/XII/974	Mem.(A) No. 1681/74	- Trabajos realizados: Caja de Asignaciones No.23 (desde Set/971 a la actualidad). Facultad de Ciencias Económicas, docente (desde 2/V/973 a 31/III/974).- Indica 1 al 4.- (Z)
27.5.76	Doc. 0740	4.9.69-Fue detenido, por personal de la Secc.7a. por distribuir panfletos contrarios al Decreto sobre Medidas Prontas de Seguridad, las que se encuentran en vigencia. 30.11.72- Al ser inspeccionado el interior de la Universidad de la República, por parte de la Fuerzas Conjuntas, se incautó material que establece que es colaborador del Comité de Base del Frente Amplio de Estudiantes de Ciencias Económicas y Administración con la suma de $100 mensuales.- 10.8.73-Indica idem al Doc. 2324.-

FICHA COMPLEMENTARIA

F 3

Documento			ANTECEDENTES 079952
Nro.	Fecha	Origen	
			3.9.73-Fue internado en el Cilindro Municipal., por orden Superior recuperó su libertad en día 13.9.73.- Información sin eval.- (BB).- Indica (5).- Eval.B-2.
	31.7.76	D.1188	-Integra una relación de personas que no fueron tenidas en cuenta para ocupar cargos en las Oficinas de la Comisión Técnica Mixta de Salto Grande o en la firma consultora Main Asociados, por poseer antecedentes negativos.- (G.G)
	12.10.83.	31109/3637	Indica IDEM. Docs.2324/73 y 0740/76.-Eval.A-2.- Indica (6) al (9).-(FE)
	4.1.84	33227	"JAQUE" 25.11.83: En su edición de la fecha informa que el causante figura entre los columnistas en el tema de Economía de dicho semanario.(BR).-

JUNTA DE COMANDANTES EN JEFE
S. I. D.

070953-6

Dep. I F-1 Secc. I

Sub. Secc. A/N

Ficha N.º ..... Confec. 5.8.82

IGLESIAS (Apellidos) ..... Luis (Nombres)

DOCUMENTOS: C/C ..... (Serie / N.º) C/I. ..... (N.º / Dpto.)

OTROS DOC. ..... (Pasaporte / Lib. Enrol. / etc.)

NACIMIENTO: 23.IV.953 (Fecha) ..... (Lugar)

DOMICILIO: Guaviyú Nº 2380 Apto. 5 (Calle / N.º / Teléf. / Ciudad o Localidad)

PROFESION U OCUPACION: .....

LUGAR: ..... CARGO: .....

IDEOLOGIA POLITICA: ..... CLASIFICACION: .....

DATOS COMPLEMENTARIOS: ..... (Est.Civil / Cónyuge / Hijos)

..... (Otros familiares)

Fecha	Documentos	079953 ANTECEDENTES A REGISTRAR E-2
14.I.82	10*978	15.IX.968 - En la fecha ingresa como afiliado a la U.C.C. con el N°17.092, según micorfilm incautado por O.C.O.A. en procedimiento del 21.XII.981.- EVAL: A - 1
5.8.82	. . . .	Se contesto en Memo(A) N° 1696/82 para la Ca.C.Inf. de E. (UU)

07995444

5-1

JUNTA DE COMANDANTES EN JEFE

Dep. I Secc. I

Sub Secc. A/N

S. I. D.

Ficha Nº ..... Confec. 28.2.80

IGLESIAS MOURE — Apellidos

Luis — Nombres

DOCUMENTOS: C/C A.Z.A.8071 — Serie / Nº — C/I. 301.257 — Nº / Dpto.

OTROS DOC. ..... — Pasaporte / Lib. Enrol. / etc.

NACIMIENTO: 9.2.921-Mdeo. — Fecha / Lugar

DOMICILIO: Rivera 4744 en 1965-Navarra 1844 en 1969 — Calle / Nº / Teléf. / Ciudad o Localidad

1968/78

PROFESION U OCUPACION: Dpto. de Fisiología- Of. Técnico

LUGAR: UNIVERSIDAD Fac. de Medicina CARGO: .....

IDEOLOGIA POLITICA: ..... CLASIFICACION: .....

DATOS COMPLEMENTARIOS: Casado — Cónyuge / Est. Civil / Hijos

Hija de José y Teresa — Otros familiares

F-2

Fecha	Documentos	079954 ANTECEDENTES A REGISTRAR
25.10.78	DNII	-1.7.53- Se establece que es integrante del Comité Ejecutivo de la Federación de Funcionarios de la Universidad.- -18.X.56-"El País" Es secretario de la Mesa Coordinadora de Asociación de Funcionarios del Estado. -1968- Contribuyente de la Universidad de la República (F. de Medicina) según información confidencial, se trata de un activista de dicha Facultad -Según Constancia de Hab. Nº 1.591/78 Secc. 11a. de Mdeo. (C)
16.I.81	DNII	-Se contestó para C.H.C.P. Nº 1256/80 de Montevideo, para permanencia en la Facultad de Medicina .(C)
21.3.83.	20492/82	Habiendo solicitado C.H.C.P. el 14.10.80, se le otorgó Cat. "B" el 25.3.81,Eval.A.1.(AE).

Imp. Nacional 716/79

F-1

JUNTA DE COMANDANTES EN JEFE
S. I. D.

"A/N"

079955-1

Dep. I Secc. I

Sub. Secc. A/N

Ficha N.º ..... Confec. 29.10.82

IGLESIAS — Apellidos

Luis A. — Nombres

DOCUMENTOS: C/C ..... C/I. .....
Serie N.º N.º Dpto.

OTROS DOC. .....
Pasaporte Lib. Enrol. etc.

NACIMIENTO: .....
Fecha Lugar

DOMICILIO: .....
Calle N.º Teléf. Ciudad o Localidad

PROFESION U OCUPACION: .....

LUGAR: ..... CARGO: .....

IDEOLOGIA POLITICA: ..... CLASIFICACION: .....

DATOS COMPLEMENTARIOS: .....
Est.Civil Cónyuge Hijos

.....
Otros familiares

Fecha	Documentos	079955 ANTECEDENTES A REGISTRAR	B-2
7.9.82	18660 RE 18493	-Presentó a WILSON ESCUDERO para su afiliación al P. Comunista, según material incautado a través de la detención de RODNEY ARISMENDI el 8.5.74.- Eval. B-2 (C-BA)	

JUNTA DE COMANDANTES EN JEFE
S. I. D.

079956-9

Dep. I E-1 Secc. I

Sub. Secc. A/N

Ficha N.º ..... Confec. 5.8.82

IGLESIAS (Apellidos) Luis Alberto (Nombres)

DOCUMENTOS: C/C CAA 14.980 (Serie / N.º) C/I. ..... (N.º / Dpto.)

OTROS DOC. ..... (Pasaporte / Lib. Enrol. / etc.)

NACIMIENTO: ..... (Fecha / Lugar)

DOMICILIO: R.V. Varola Nº 882 – Dpto. Cañelones (Calle / N.º / Teléf. / Ciudad o Localidad)

PROFESION U OCUPACION: .....

LUGAR: ..... CARGO: .....

IDEOLOGIA POLITICA: ..... CLASIFICACION: .....

DATOS COMPLEMENTARIOS: ..... (Est.Civil / Cónyuge / Hijos)

.....

Otros familiares

Fecha	Documentos	079956 ANTECEDENTES A REGISTRAR B-2
9.7.81 OTROS DE	5757 Y CEPRODA	Año 1966: Delegado de Mesa por los Partidos de Izquierda Listas: 1001, 1002, 1003 y 1004. Circuitos: 10, 22, 26, 28 por el Departamento de Canelones.- Año 1971 - Delegado de Mesa por el Frente Amplio. Listas: 1001 y 2001. Circuito: 2, por el Dpto. de Canelones.- De acuerdo al Acto Institucional Nº 4 Articulo 1ro. Inciso A; Proscripto por 15 años.- Candidato por partidos de Grupos Marxistas o Pro Marxistas EVAL: A - 1
5.8.82	. . . .	Se contesto en Memo(A) Nº 1696/82 para la Ca.C.Inf. de E. (UU)

MINISTERIO DE DEFENSA NACIONAL
S. I. D.

079957-7

Dep. 1 **PE** 5-1 Sec. 1
Sub-Secc. A/N
Ficha Nº_____ Confec. 10-3-72

IGLESIAS DI DONATO — Apellidos
Luis Alberto — Nombres

DOCUMENTOS: C/C._____ Serie _____ Nro.. _____ C/I._____ Nro. _____ Dpto. _____

OTROS DOC. _____ Pasaporte _____ Lib. Enrol. _____ etc. _____

NACIMIENTO: 20 años (1974) ① — Fecha
Uruguay ② — Lugar

DOMICILIO: Guaviyú 2280 Ap. 1 ③ — Calle / Nro. / Teléf. / Ciudad o Localidad

PROFESION U OCUPACION: _____

LUGAR: _____ **CARGO:** _____

IDEOLOGIA POLITICA: _____ **CLASIFICACION:** _____

DATOS COMPLEMENTARIOS: Soltero ⑭ — Est. Civil
Cónyuge — Hijos

Otros familiares

Fecha	Documentos	079957 ANTECEDENTES A REGISTRAR B-2
14-12-71	419	Detenido en averiguaciones.- (HH)
16.XII.71	2122 S.U.M.I Nro. 51	Detenido en relación con el procedimiento efectuado en la finca de la calle Guaviyú Ap. 5, domicilio de Alicia Olga DI DONATO BRUSCIAN, donde se encontraron armas, proyectiles, una filmadora, como así tambien vario panfletos y manuscritos sospechosos.- (C.C)
14.1.74 PD.07.00	13 a 07.00	10-1-74 -Detenido al ser acusado por GARCIA GUSTAVINO, Mo.; como el otro integrante del grupo que efectuara una"pintada" con las leyendas "VIVA EL P. COMUNISTA", " VIVA LA UJC", en la intersección de Guaviyú y Blandengues.- (DD) (A)(4)
21.1.74 PD.07.00	81 a 07.00	16.1.74 -En el día de ayer fue internado en el Cilindro Municipal.- (DD)
15.5.75 PD.07.00	832 a 07. 00	14.5.75 -Se solicita su captura por lo que se concurre a su domicilio y no es hallado. En el lugar se entrevista a su madre la que indagada expresa que el buscado no reside más allí habiendo estado las FF.AA en una oportunidad.- (DD)

FECHA	DOCUMENTOS	079957 ANTECEDENTES A REGISTRAR	F5-3
20.6.78 Resumen de Inf. No. 4/78	D.0725 C.G.E.	- Detenido por la Jefatura de Policía de Montevideo, siendo requerido del Departamento II del E.M.E., ya que en momentos de detener a un familiar que vivía en su domicilio, huyó precipitadamente del mismo. Una vez trasladado al Departamento II declaró que se encuentra totalmente desvinculado al hecho del atentado desbaratado al Parque Automotriz de la Compañía de Contrainformación, habiéndose dado a la fuga por temor.- El 24.4.78 recuperó su libertad.- (S).-	

SERVICIO DE INFORMACION DE DEFENSA

079958-5 B-1

Dep. 1

Confeccionado el 9-IV-1970.-

VARIOS

FOTO

Apellidos IGLESIAS VARELA

Nombres Luis Alberto

Fecha de Nacimiento 20 años (1968)

Lugar de Nacimiento Uruguay

Est. Civil: Soltero

Cred. Cívica ..... Ced. Identidad 1.243.474

Otros Documentos .....

Ocupación Empleado de un taller mecánico.

Padre .....

Madre .....

Domicilio Bayona 3076 Ciudad Montevideo

Otros datos: .....

FICHA COMPLEMENTARIA

DOCUMENTO		079958 ANTECEDENTES
Fecha	Origen	
15-VIII-968	B72-D37 Parte 126	-Detenido por violación del Decreto de Medidas Prontas de Seguridad.-
15/VIII/968	33/52	-Figura en una relación de detenidos civiles alojados en el Grupo de Artillería Nº5.-
18/VIII/968	33/50	-En esta fecha fue retirado de dicha Unidad, por parte de la Jefatura de Policía.-

079959-3

F-1

JUNTA DE COMANDANTES EN JEFE

S. I. D.

Dep. I Secc. I

Sub Secc. A/N

Ficha Nro. _____ Confec. 7-7-78

IGLESIA Luis Antonio

Apellidos Nombres

DOCUMENTOS: C/C ..... C/I. .....

Serie Nro. Nro. Dpto.

OTROS DOC. .....

Pasaporte Lib. Enrol. etc.

NACIMIENTO: 19 años en 1970

Fecha Lugar

DOMICILIO: Continuacion Rivera Rio Negro

Calle Nro. Teléf. Ciudad o Localidad

PROFESION U OCUPACION: Asalariado Rural

LUGAR: ..... CARGO: .....

IDEOLOGIA POLITICA: ..... CLASIFICACION: .....

DATOS COMPLEMENTARIOS: .....

Est. Civil Cónyuge Hijos

Otros familiares

A-2

Fecha	Documentos	079959 ANTECEDENTES A REGISTRAR
4-6-76	Doc.0774	Afiliado al Partido Comunista con el Nº45414,fecha de ingreso 23-6-70.Presentado apor:Jorge Pintos De Los Santos Secc.Rio Negro. Eval:B-1 (V)

SERVICIO DE INFORMACION DE DEFENSA

Dep. 1

VARIOS

079960-1

Confeccionado el 8/10/77

51

FOTO

Apellidos IGLESIAS

Nombres Luis Francisco

Fecha de Nacimiento

Lugar de Nacimiento

Est. Civil

Cred. Cívica Céd. Identidad 4.039.048 (Arg.)

Otros Documentos

Ocupación

Padre

Madre

Domicilio Ciudad

Otros datos:

chiesa hnos. - 4 000 - 5/77

FICHA COMPLEMENTARIA

B-2

DOCUMENTO		079960 ANTECEDENTES
Fecha	Origen	
4/10/77	D. 1027	-Figura en una nómina de ciudadanos uruguayos que se encuentran radicados en la Argentina y presuntamente vinculados a la subversión. En Argentina está a disposición del PEN por Dto. 3.003 de fecha 17/10/75, por estar en el Comité Militar MONTONEROS. Sec. Granadas. Mat. subversivo. Eval. A-1 (U).-

Confeccionada: 11/III/70

MINISTERIO DE DEFENSA NACIONAL 070961-9

S. I. D.

E. 1

Dep. I Secc. I

Sub-Secc. A/N

Ficha N.o..... Confec.....

IGLESIAS Manuel

Apellidos Nombres

DOCUMENTOS: C/C..... C/I.....

Serie N.o N.o Dpto.

OTROS DOC. .....

Pasaporte Lib. Enrol. etc.

NACIMIENTO .....

Fecha Lugar

DOMICILIO: .....

Calle N.o Teléf. Ciudad o Localidad

PROFESION U OCUPACION: (1) UNTMRA Metalúrgico(4)

LUGAR: ..... CARGO: .....

IDEOLOGIA POLITICA (2) Comunista - UJC.- CLASIFICACION (3) Afiliado a la UJC Carnet Nº 3026 -Ingresó:8/10/60

DATOS COMPLEMENTARIOS .....

Est. Civil Conyuge Hijos

.....

otros familiares

Fs 2

Fecha	Documentos	07961 ANTECEDENTES A REGISTRAR
VI/1962	Mondel Nº164-Indica ① a/ ②	
03/3/78		-Se contestó por Mem.(A) Nº 4245/77 al Dpto.C-2/ESMACO (CC)
29.9.83	1039/79 pag.8	-Indica idem Mondel No.164.Eval:A-2(M).-Indica (4)
8.2.84	1073/79 pág.8	Indica idem a Mondel No.164 del VI/1962.Eval.A-2.(ME)

SERVICIO DE INTELIGENCIA
División I
(Seguridad)

MINISTERIO DE DEFENSA NACIONAL
SERVICIO DE INFORMACION DE DEFENSA
M/F

C.I. 0799627

Sección F-1
Act. Ant. Nac.
Ficha N. 0071

Nombres y Apellidos: IGLESIAS Manuel

Foto

Fecha de Nacimiento:

Lugar de Nacimiento:
(País - Ciudad o Localidad - etc.)

Cred. Civ.: Serie ..... N.º ..... Ced. Identidad:

Otros documentos:
(Pasaporte - Libreta Enrolam. - etc.)

Domicilio:
(Ciudad o Localidad) (Calle) (N.º) (Telef.)

Filiación
- Edad Aparente ..... Color del Cutis .....
- Color del Cabello ..... Estatura Aproximada .....
- Complexión ..... Aspecto Social .....
- Señas particulares .....

Ficha confeccionada en Montevideo el 8 de abril de 1964

079962

F.S. 2

ACTIVIDADES

(1) Laborales: Profesión ..... Lugar de trabajo .....

Cargo ..... Antigüedad .....

Otras Actividades .....

.....

(2) Políticas: Ideología Fidelista ..... Actuación .....

Antecedentes .....

Antecedentes familiares .....

(3) Sociales: Estado Civil ..... Religión ..... Figuración .....

Grado Instrucción ..... Lugares que frecuenta .....

(4) Económicas: Situación ..... Capital aprox. ..... Vehículo ..... marca y N.o

Otros datos .....

Datos Complementarios .....

Apreciación Personal Gral. .....

.....

.....

FICHA COMPLEMENTARIA

Documento		079962 Antecedentes 6-3
Fecha	Origen	
9-VI--961-	Marcha	Integrante de un Moviniento creado en la ciudad de Durazno de Solidaridad con la Revolución Cubana. Este Movimiento expresa su total adhesión a los principios de la Revolución Cubana por cuanto ella significa la realización concreta de los ideales nacionalistas tan caros a los pueblos Latinoamericanos

FS-1

VARIOS

JUNTA DE COMANDANTES EN JEFE
S. I. D.

079963-S

Dep. I Secc. I

Sub. Secc. A/N

Ficha N.º ..... Confec. 1.12.82

IGLESIAS — Apellidos

Mánuel — Nombres

DOCUMENTOS: C/C ..... Serie ..... N.º ..... C/I. ..... N.º ..... Dpto.

OTROS DOC. ..... Pasaporte ..... Lib. Enrol. ..... etc.

NACIMIENTO: ..... Fecha ..... Lugar

DOMICILIO: Las Primicias 4808 JUN/964 — Calle — N.º — Teléf. — Ciudad o Localidad

PROFESION U OCUPACION: .....

LUGAR: ..... CARGO: .....

IDEOLOGIA POLITICA: ..... CLASIFICACION: .....

DATOS COMPLEMENTARIOS: ..... Est.Civil ..... Cónyuge ..... Hijos

..... Otros familiares

FS-2

Fecha	Documentos	079963 ANTECEDENTES A REGISTRAR
23.9.82	19799 RE 19319	- 22.6.64 a.OCT/964- Suscriptor de la Revista "Tiempos Nuevos", que recibe directamente de Moscú, en forma personal.- EVAL B-2 (C)(FM)
29.9.83	1039/79 pag.9	-Indica idem Doc.19799/82.Eval A-2(M).-
8.2.84	1073/79 pág.9	Indica idem al doc.19799,RE 19319/82.Eval.A-2.(ME)

JUNTA DE COMANDANTES EN JEFE 079964-7

S. I. D.

F-1

Dep. I Secc. I

Sub Secc. A/N

Ficha Nº ..... Confec. 15.9.81

IGLESIAS — Apellidos

Manuel — Nombres

DOCUMENTOS: C/C ..... Serie ..... Nº ..... C/I. ..... Nº ..... Dpto.

OTROS DOC. ..... Pasaporte ..... Lib. Enrol. ..... etc.

NACIMIENTO: ..... Fecha ..... Lugar

DOMICILIO: ..... Calle ..... Nº ..... Teléf. ..... Ciudad o Localidad

PROFESION U OCUPACION: .....

LUGAR: ..... CARGO: .....

IDEOLOGIA POLITICA: ..... CLASIFICACION: .....

DATOS COMPLEMENTARIOS: Casado con Zenaida RECCHI

Est. Civil — Cónyuge — Hijos

..... Otros familiares

Fecha	Documentos	079964 ANTECEDENTES A REGISTRAR 6-2
5.9.81	7560	El causante es el padre de la sediciosa Nilda Inés IGLESIAS RECCHI. Eval: -1 (00)

Imp. Nacional 716/79

SERVICIO DE INFORMACION
DE DEFENSA
Dep. 1

079965-0

F 1

Confeccionado el 10-5-73

V A R I O S

FOTO

Apellidos IGLESIAS

Nombres Manuel.

Fecha de Nacimiento

Lugar de Nacimiento

Est. Civil

Cred. Cívica Céd. Identidad

Otros Documentos

Ocupación

Padre

Madre

Domicilio Ciudad

Otros datos

Imp. CHIESA Hnos. Ltda. 4.000 - 11 - 72

FICHA COMPLEMENTARIA

52

DOCUMENTO Fecha	Origen	079965 ANTECEDENTES
1971.	Lista 808 PDC F.A	Candidato como 1 suplente del 27 titular alla Cámara de Senadores sub dama Frente del Pueblo.(SS)
03/III/78		-Se contestó por Mem.(A) Nº 4245/77 al Dpto.C-2/ESMACO (CC)
	27.8.79.-	Se hizo Memo (A) No.3551/78 para el Bco.Central.(SS)

8/2/84

11941 / 82
PAG. 2574

- POSEE ANT[illegible] EN EL CO.NA.E-
EVAL - A - 1.C(D) INDICA ( ) ( ) ( )

SERVICIO DE INFORMACION DE DEFENSA
Dep. 1

079966-8

Fs. 1

Confeccionado el 16.7.73

V A R I O S

FOTO

Apellidos IGLESIAS ALVAREZ

Nombres Manuel

Fecha de Nacimiento 39 años 1972 17 de Enero de 1933 (1)

Lugar de Nacimiento Uruguay

Est. Civil Casado Esposa : Martha L. GRASSENI TURCONI

Cred. Cívica B.E.A. 5263 (2) Céd. Identidad 664.050

Otros Documentos

Ocupación Encargado del Dpto. de Crédito del Bco. Central.

Padre Manuel (3)

Madre María Teresa (4)

Domicilio Democracia 1913 Ciudad

Otros datos Izquierdista (5)

Imp. CHIESA Hnos. Ltda. 4.000 - 11 - 72

FICHA COMPLEMENTARIA

DOCUMENTO		07996 ANTECEDENTES Fs. 2
Fecha	Origen	
18.8.72	2570 PARTE DIARIO.	Detenido 8.7.72 en base a que personal de Seguridad de dicha Institución, encontró en su escritorio un plano señalando la ubicación del Tesoro. Aclarada su situación, recobro la libertad.-(DD)
16.XII.77.		- Se hizo Mem.(A) Nº.3444 D-2/E.M. División E.I.(Y).
		23/8/78-Se remitieron datos identificatorios por Mem.(A) No 1443 (Corte Electoral).- (U)
		14/XII/78-Se hizo Memo (A) Nro.3250 para Bco.Central(K)
24/NOV/980 2914/80 - PERMANENCIA-MDEO.-	C.H.C.P. No.	17/JUL/981 - En la fecha se contestó dicha Constancia para PERMANENCIA del causante en el Banco Central.- Se establece que en el Dpto. No.3 de la D.N.I.I. se registra la misma anotación anterior.- Ampliando la misma, informa que el causante, interrogado al respecto, expresó que dicho plano y fotocopias se tratan de un proyecto de funcionamiento de la Cámara del Billete, donde se explican los mecanismos que se seguirán en caso de instalarse un sistema de recepción de billetes del sistema bancario. El mismo está hecho a lápiz y con correcciones a birome, habiéndose hecho pasar posteriormente en limpio para ser anexado al expediente caratulado "Cámara del Billete", proyecto de creación y reglamentación elevado a estudio de la superioridad a fines de 1969. Sobre una anotación que figura a nombre de Saracho (39 21 69) y Mery (20 59 11), expresa que las mismas corresponde a su limpiadora y peluquería donde se atiende su esposa respectivamente.-

FECHA	DOCUMENTOS	IGLESIAS ALVAREZ ANTECEDENTES A REGISTRAR 079966 Manuel Fs 3
...///	///...	Consultado el Señor Gerente del Banco Central, corrobora todo lo expresado por el mismo, agregando que se trata de una persona que no le merece la más mínima expresión. Se agrega que también se le habían encontrado 4 llaves y un Carné de Seguridad. Con respecto a las primeras expresó que dos de ellas que pertenecieron al Dpto. del Tesoro estaban fuera de uso por haberse cambiado las combinaciones, mientras que las restantes eran de muebles desu Oficina. El Sr. Juez Militar de Instrucción de 3er. Turno dispuso su libertad.- (Indica 1 al 4).- (CC)
11.3.83	2419/79 pág.9	Figura en una relación de funcionarios del Banco Central del Uruguay, de fecha 21 de setiembre de 1979, considerados izquierdistas con tendencia a la agitación.(Indica 5).- Eval:A-2 (PS)
17.10.83	D.1000/79 Pág.8	Indica Idem al Documento Nº2570/72.- Eval:A-2(AD)
11.11.83	2729/79 Pág,11	Indica IDEM. Doc.2419/79, aportando que el causante se encuentre entre el personal Presupuestado.-Eval.B-3.-(FE)

FECHA	DOCUMENTOS	079966 ANTECEDENTES A REGISTRAR	Fs. 4

MINISTERIO DE DEFENSA NACIONAL

S. I. D.

079966

Dep. I

Sub - Secc. G

Ficha Nro._____ Confec._____

IGLESIAS ALVAREZ — Apellidos

Manuel — Nombres

DOCUMENTOS: C/C._____ (Serie / Nro.) C/I. 664.050 (Nro. / Dpto.)

OTROS DOC. _____ (Pasaporte / Lib. Enrol. / etc.)

NACIMIENTO: _____ (Fecha / Lugar)

DOMICILIO: _____ (Calle / Nro. / Teléf. / Ciudad o Localidad)

PROFESION U OCUPACION: Funcionario del Banco Central

LUGAR: _____ CARGO: _____

IDEOLOGIA POLITICA: _____ CLASIFICACION: _____

DATOS COMPLEMENTARIOS: _____ (Est. Civil / Conyuge / Hijos)

_____ (Otros familiares)

66

Documentos	079966 ANTECEDENTES A REGISTRAR
31/1/75 Doc.247	Figura en una relación de funcionarios del Banco Central,que violando el Decreto del P.E.de fecha 4/7/73,hiciera paro,no concurriendo a desempeñar sus tareas habituales.al 5/7/73.-(H).- Eval. A-1.-
	16.XII.77. Se hizo Mem.(A) Nº.3444 D-2/E.M. División E.I. (Y).
	23/8/78-Se remitieron datos identificatorios por Mem.(A) No. 1443 (Corte Electoral).-(U)
	14/XII/78 - Se hizo Memo.(A) Nro.3250/78 para Bvo.Central (K).-

Confeccionada el día 8 de setiembre de 1972

MINISTERIO DE DEFENSA NACIONAL
S. I. D.

079967-6

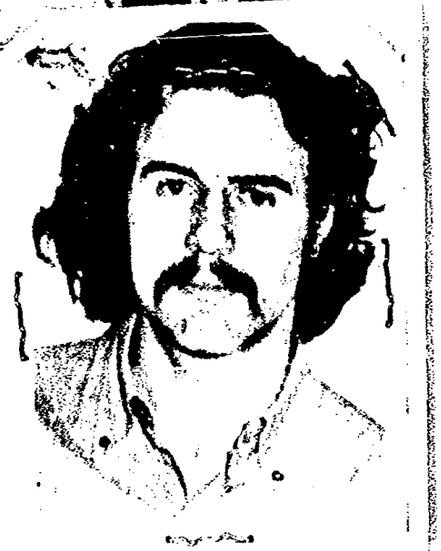

IGLESIAS ALVAREZ (Apellidos) Manuel (Nombres)

DOCUMENTOS: C/C. (Serie) (Nro.) C/I. 1.541.000 (1) (Nro.) 1.641.010 (7) (Dpto.)

OTROS DOC. B.742430 Español (2) (Pasaporte) (Lib. Enrol.) (etc.)

NACIMIENTO: 22 Años 1972. (3) (Fecha) España (4) (Lugar)

DOMICILIO: Tomás Toribio 1368 (8) (Calle) (Nro.) (Teléf.) (Ciudad o Localidad)

PROFESION U OCUPACION: Estudiante (6) 1er. Año Facultad (9)

LUGAR: Ciencias Económicas (10) CARGO:

IDEOLOGIA POLITICA: CLASIFICACION:

DATOS COMPLEMENTARIOS: Soltero (6) (Est. Civil) (Conyuge) (Hijos)

Hijo de: RAMON y MANUELA (11)

(Otros familiares)

Fecha	Documentos	07 9967 ANTECEDENTES A REGISTRAR
22.7.72 3/XI/71	R.M. No.1 Doc.2113 [illegible]42	Esta persona viajó a Chile en opción del Art. 168 de la Constitución. Dice lo mismo que el anterior.-(JJ) (Q.S.)
31/10/72.	Doc.3904.	Viajó hacia CHILE el día 27/11/71.Indica. (1) al (6).(bb).
7/9/971.	D.2251	-Indica:(7) al (11) Su nombre aparece en una relación de personas detenidas en la Dirección Nacional de Información e Inteligencia.-(J).-
27/4/74.	0918.	- 8/9/71: Detenido en averiguación de un hecho; encontrándose en su poder material manuscrito del MLN, con resumen de atentados de dicha organización y muertes a funciona rios policiales.- El Juez de Inst.de 2do.Turno dispuso su libertad.- El P.E. dispuso su internación en aplicación del Decreto sobre Medidas Prontas de Seguridad. (Y). Eval. B-2 (BB).-
8/2/84	11941 / 82 PAG.2574	- POSEE ANTECEDENTES EN EL CONAE - EVAL - A - 1. C (D) INDICA ( ) ( ) ( )

079968-4

F-1

JUNTA DE COMANDANTES EN JEFE

S. I. D.

Dep. I Secc. I

Sub Secc. A/N

Ficha Nro. _____ Confec. 22.3.83

IGLESIAS LIÑARES — Manuel

Apellidos — Nombres

DOCUMENTOS: C/C _____ C/I. _____

Serie Nro. Nro. Dpto.

OTROS DOC. _____

Pasaporte Lib. Enrol. etc.

NACIMIENTO: _____

Fecha Lugar

DOMICILIO: _____

Calle Nro. Teléf. Ciudad o Localidad

PROFESION U OCUPACION: Funcionario del Banco Central del Uruguay

LUGAR: _____ CARGO: Carpintero (C.S.)

IDEOLOGIA POLITICA: _____ CLASIFICACION: _____

DATOS COMPLEMENTARIOS: _____

Est. Civil Cónyuge Hijos

Otros familiares

F-2

Fecha	Documentos	079968 ANTECEDENTES A REGISTRAR
22.3.83	2419/79 pag. 17	Figura en una relación de funcionarios del Banco Central del Uruguay, de fehha 21 de setiembre de 1979, que poseen antecedentes en la D.I.I. o en el S.I.D.- Eval:A-2 (PS)

SERVICIO DE INFORMACION
DE DEFENSA
Dep. I

079969-2

F-1

..... Sección
Act. Ant. Nac.
Ficha Nº .....

Nombres y Apellidos: IGLESIAS VALIN
Manuel

FOTO

Fecha de Nacimiento: .....

Lugar de Nacimiento: .....
(País - Ciudad o Localidad - etc.)

Cred. Cív.: Serie ..... Nº ..... Ced. Identidad: .....

Otros documentos: .....
(Pasaporte — Libreta Enrolam. — etc.)

Domicilio: Montevideo (1) Zapucay 3360 (2) UTE 5.29.20
(Ciudad o Localidad) (Calle) Nº Teléf

Filiación

Edad aparente ..... Color del Cutis .....

Color del Cabello ..... Estatura Aproximada .....

Complexión ..... Aspecto Social .....

Señas particulares .....

.....

Ficha confeccionada en Montevideo el 28 de julio de 1969

1

079969

fs. 2

ACTIVIDADES

(1) **Laborales:** Profesión ..... Lugar de trabajo .....

Cargo ..... Antigüedad .....

Otras Actividades .....

.....

(2) **Políticas:** Ideología ..... Actuación .....

Antecedentes .....

Antecedentes familiares .....

(3) **Sociales:** Estado Civil ..... Religión ..... Figuración .....

Grado Instrucción ..... Lugares que frecuenta .....

(4) **Económicas:** Situación ..... Capital aprox. ..... Vehículo .....
marca y Nº

Otros datos .....

Datos Complementarios .....

Apreciación Personal Gral. .....

.....

.....

IGLESIAS VALIN Manuel

F-13

FECHA	DOCUMENTOS	079969 ANTECEDENTES A REGISTRAR
1966	B77-D162	Figura en una nómina de direcciones obtenidas del allanamiento la Secretaría Trostkista. Indica-(1)-(2)

079970-0

E 5-1

MINISTERIO DE DEFENSA NACIONAL
S. I. D.

Dep. I Secc. I

Ficha Nro. Confec. 26/10/72

IGLESIAS GUERRA — Apellidos
Manuel Alfonso — Nombres

DOCUMENTOS: C/C. ..... Serie ..... Nro. C/I. 998.488 Nro. Mldo. Dpto.

OTROS DOC. ..... Pasaporte ..... Lib. Enrol. ..... etc.

NACIMIENTO: 41 Años. (1972) Fecha — España. Lugar

DOMICILIO: República Dominicana Calle — 3015 Ap.3. Nro. Teléf.

Ciudad o Localidad

PROFESION U OCUPACION: Carpintero

LUGAR: ..... CARGO: .....

IDEOLOGIA POLITICA: ..... CLASIFICACION: M.I.N.(T)

DATOS COMPLEMENTARIOS: ..... Est. Civil ..... Conyuge ..... Hijos

Cabellos castaños, ojos castaños, complexión gruesa, estature 1,72 mts.
Otros familiares

Fecha	Documentos	079970 ANTECEDENTES A REGISTRAR B-2
19/10/72. 24/4/74. Eval. B-2	Doc.3641. 0918. (BB).	Se requiere su captura por sabérsele vinculado a la organización extremista autodenominada M.L.N.(Tupamaros) y haber pasado a la clandestinidad.Requerido No.550..(BB).
24/XI/1972	D.4292 P.E.I.	- Habría sido visto trabajando en una Carpintería ubicada en la calle Concepción Arenal entre J.L. Terra y Porongos,durante el período 13-18 Nov. (aprox.).-(C.C) 23/8/78-Se remitieron datos identificatorios por Mem.(A) No. 1443 (Corte Electoral),-(U)
25/4/83	25365/1366.	-1971/1978.En información referente al "M.L.N.", obtenida por el Dpto.III/S.I.D., en éste período, se establece: Indica Idem Doc.3641/72, última parte. EVAL. A-2 (TL). Aporta (1).-

B-1

JUNTA DE COMANDANTES EN JEFE 079971-8

S. I. D.

Dep. I Secc. I

Sub Secc. A/N

Ficha Nro. ____ Confec. 26.3.79

IGLESIAS URANGA — Apellidos

Manuel Walter — Nombres

DOCUMENTOS: C/C A.P.B. 3162 — Serie / Nro. — C/I. ____ — Nro. / Dpto.

OTROS DOC. ____ — Pasaporte / Lib. Enrol. / etc.

NACIMIENTO: ____ — Fecha / Lugar

DOMICILIO: ____ — Calle / Nro. / Teléf. / Ciudad o Localidad

PROFESION U OCUPACION: ____

LUGAR: ____ CARGO: ____

IDEOLOGIA POLITICA: ____ CLASIFICACION: ____

DATOS COMPLEMENTARIOS: ____ — Est. Civil / Cónyuge / Hijos

Otros familiares

Fecha	Documentos	079971 ANTECEDENTES A REGISTRAR
16.3.79	D.0355	-- Delegado de Mesa por las listas no presentó , en las elecciones nacionales del año 1971 por el Departamento de Montevideo .- Circuito N° 971 (Inf. Corte Electoral).- (Pág. N° 11) (Y)

6-3

JUNTA DE COMANDANTES EN JEFE 079971

S. I. D.

Dep. I Secc. I

Sub Secc. A/N

Ficha Nro. _____ Confec. _____

IGLESIAS URANGA — Manuel Walter

Apellidos — Nombres

DOCUMENTOS: C/C APB 3162 C/I. _____

Serie Nro. Nro. Dpto.

OTROS DOC. _____

Pasaporte Lib. Enrol. etc.

NACIMIENTO: _____

Fecha Lugar

DOMICILIO: _____

Calle Nro. Teléf. Ciudad o Localidad

PROFESION U OCUPACION: _____

LUGAR: _____ CARGO: _____

IDEOLOGIA POLITICA: _____ CLASIFICACION: _____

DATOS COMPLEMENTARIOS: _____

Est. Civil Cónyuge Hijos

_____

Otros familiares

B4

Fecha	Documentos	079971 ANTECEDENTES A REGISTRAR
07.11.78	Doc.1513	- Delegado de Mesa por las listas : no presentó , en las elecciones nacionales del año 1971, por el Departamento de Montevideo . Circuito No. 971 (INFORME CORTE ELECTORAL).- (Pág.Nº 0333) (M)

JUNTA DE COMANDANTES EN JEFE

S. I. D.

079972-6

F-1

Dep. I Secc. I

Sub Secc. A/N

Ficha Nº ..... Confec. 22/5/82

IGLESIAS VALDEZ — Apellidos

Margarita Delia — Nombres

DOCUMENTOS: C/C ..... (Serie / Nº) C/I. 1.313.380 (Nº / Dpto.)

OTROS DOC. ..... (Pasaporte / Lib. Enrol. / etc.)

NACIMIENTO: ..... (Fecha / Lugar)

DOMICILIO: ..... (Calle / Nº / Teléf. / Ciudad o Localidad)

PROFESION U OCUPACION: .....

LUGAR: ..... CARGO: .....

IDEOLOGIA POLITICA: ..... CLASIFICACION: .....

DATOS COMPLEMENTARIOS: ..... (Est. Civil / Cónyuge / Hijos)

..... Otros familiares

Fecha	Documentos	079972 ANTECEDENTES A REGISTRAR	fs 2
19/II/979	D.0274	Afiliado al Partido Comunista con el Nº 64969, según documentación incautada por O.C.O.A./(MS) EVALUACION : A - 1	
22/5/982	-------	Se contestó Memo. (A) Nº 1027/982 para A.N.C.A.P. /(MS)	

29 AGO. 1975 Fs-1

MINISTERIO DE DEFENSA NACIONAL 079973-4
S. I. D.

Dep. I Secc. I
Sub - Secc. A/N
Ficha Nro

IGLESIAS — Apellidos
María — Nombres

DOCUMENTOS: C/C CAA 8832 (Serie / Nro.) C/I. (Nro. / Dpto.)

OTROS DOC. (Pasaporte / Lib. Enrol. / etc.)

NACIMIENTO: 64 años (1965) (Fecha) Uruguay (Lugar)

CANELONES (1965)

DOMICILIO: Florencio Sánchez y Luis A.de Herrera (Calle) Nro. Ramón Vazquez Varela (1) Ciudad o Localidad

PROFESION U OCUPACION: Ama de casa

LUGAR: CARGO:

IDEOLOGIA POLITICA: COMUNISTA CLASIFICACION:

DATOS COMPLEMENTARIOS: (Est. Civil / Conyuge / Hijos)

Otros familiares

f. 2

Fecha	Documentos	079973 ANTECEDENTES A REGISTRAR
28-5-75	Doc.958	Afiliado al Partido Comunista el 11.08.65 con el No.23.404.- (Microfilm incautado a RODNEY ARISMENDI).-EVAL.: B - 2.- (U).-
17.7.74	Doc.1776	Indica (1).-

J. C. J.
Dpto. 1

079973 14 SET. 1976

Apellidos IGLESIAS

Nombres María

Documentos: C.C.CAA8832-64 años(1965)-Dom:Florencio Sanches y L.A.deHerrera(Canelones)
ama de casa-Af. al P.C. Nº 23404-

Ant, Secc: A B C D E G V

☐ ☐ ☐ ☐ ☐ ☐ ☐

Secreto

079973 **ANTECEDENTES** B-4

Doc. 0001 de fecha 8.1.76 -qq-Ev.:B-2.-

079974-2 29 AGO. 1975

MINISTERIO DE DEFENSA NACIONAL
S. I. D.

Dep. I Secc. I
Sub - Secc. A/N
Ficha Nro. ____ C.

IGLESIAS de ACES — María
Apellidos — Nombres

DOCUMENTOS: C/C ..... C/I. .....
Serie Nro. Nro. Dpto.

OTROS DOC. .....
Pasaporte Lib. Enrol. etc.

NACIMIENTO: 48 años (1961) — España
Fecha Lugar

(1974)(1)

DOMICILIO: Cno. Vecinal 6725 y Oficial 1º - Punta de Rieles (1961).
Calle Nro. Teléf. Ciudad o Localidad

PROFESION U OCUPACION: Labores

LUGAR: ..... CARGO: .....

IDEOLOGIA POLITICA: COMUNISTA CLASIFICACION: .....

DATOS COMPLEMENTARIOS: .....
Est. Civil Conyuge Hijos

Otros familiares

Fs-2

Fecha	Documentos	ANTECEDENTES A REGISTRAR 079974
28-5-75 17.7.74	Doc.958 Doc.1776	-Afiliada al Partido Comunista el 16.11.61 con Nº16566.- (Microfilm incautado a RODNEY ARISMENDI).-EVAL.: B - 2.-(U).
29.9.83	1039/79 pag.8	-Indica Idem Doc.958/75, apertando que el 21.7.70 se efectuó un "Operativo Rastrillo" por la zona de Punta Rieles y adyacencias, allanándose la finca de la calle Cno.Vecinal No. 6729, donde funciona un local del Partido Comunista donde se constata la afiliación de la causante.Eval:A-2(M). Indica (1).-
20.10.83	31109/ 301	Indica IDEM. Docs.958 y 1039/79.-Eval.A-2.-(FE)
8.2.84	1073/79 pág.8	Indica idem a los docs.1039/79 y 958/75.Eval.A-2.(ME)

J. C. J.
Dpto. 1

079974 14 SET. 1976

F-3

Apellidos IGLESIAS de ACNS

Nombres María

Documentos: 48 años(1961)-Español-Dom: Cno.Vecina 6725-Labores-Af. al P.C. Nº 16566-

Ant, Secc: A B C D E G V

☐ ☐ ☐ ☐ ☐ ☐ ☐

Secreto

079974 **ANTECEDENTES** $4

Doc. 0001 de fecha 8.1.76 -qq-Ev.:B-2.-

079975-9

29 AGO. 1975

MINISTERIO DE DEFENSA NACIONAL
S. I. D.

Dep. I 5-1 Secc. 1
Sub.- Secc. A/N
Ficha Nro.

IGLESIAS (Apellidos) María Amelia (Nombres)

DOCUMENTOS: C/C CCA 04552 (Serie / Nro.) C/I. ..... (Nro. / Dpto.)

OTROS DOC. ..... (Pasaporte / Lib. Enrol. / etc.)

NACIMIENTO: 32 años (1965) (Fecha) Uruguay (Lugar)

DOMICILIO: Andes 1192 Ap.1 entre Canelones y Maldonado (1965) (Calle / Nro. / Telef. / Ciudad o Localidad)

PROFESION U OCUPACION: Doméstica

LUGAR: ..... CARGO: .....

IDEOLOGIA POLITICA: COMUNISTA CLASIFICACION: .....

DATOS COMPLEMENTARIOS: ..... (Est. Civil / Conyuge / Hijos)

Otros familiares

F 2

Fecha	Documentos	079975 ANTECEDENTES A REGISTRAR
28-5-75 7.7.74	Doc.958 Doc.1776	-Afiliada al Partido Comunista el 20.04.65 con el Nº 22:787 (Microfilm incautado a RODNEY ARISMENDI).-EVAL.: B - 2.-(U).
29.9.83	1039/79 pag.8	-Indica Idem Doc. 958/75.Eval:A-2 (M).-
8.2.84	1073/79 pág.8	Indica idem al doc.958/75.Eval.A-2.(ME)

J. C. J.
Dpto. 1

14 SET. 1976

Apellidos IGLESIAS

Nombres María Amelia

Documentos: C.C.CCA04552-32 años(1965)-Dom:Andes 1192-Doméstica-Af. al P.C. Nº22787 -

Ant, Secc: A B C D E G V

Secreto

079975 **ANTECEDENTES** B-4

Doc. 0001 de fecha 8.1.76 -qq-Ev.: B-2.-

079976-7 29 AGO. 1975 B-1

MINISTERIO DE DEFENSA NACIONAL
S. I. D.

Dep. I Secc. I
Sub - Secc. A/N
Ficha Nro.

IGLESIAS — Apellidos
María Antonia — Nombres

DOCUMENTOS: C/C ..... Serie ..... Nro. C/I. ..... Nro. ..... Dpto.

OTROS DOC. ..... Pasaporte ..... Lib. Enrol. ..... etc.

NACIMIENTO: 79 años (1964) — Fecha
España — Lugar

DOMICILIO: Oficial 1 Nº3049 (1964) — Calle ..... Nro. ..... Teléf. ..... Ciudad o Localidad

PROFESION U OCUPACION: Jubilada

LUGAR: ..... CARGO: .....

IDEOLOGIA POLITICA: COMUNISTA CLASIFICACION: .....

DATOS COMPLEMENTARIOS: ..... Est. Civil ..... Conyuge ..... Hijos

..... Otros familiares

F-2

Fecha	Documentos	079976 ANTECEDENTES A REGISTRAR
28-5-75 17.7.74	Doc.958 Doc.1776	-Afiliada al Partido Comunista el 12.12.64 con el Nº22.340. (Microfilm incautado a RODNEY ARISMENDI).-EVAL.-B - 2.-(U).

J. C. J.
Dpto. 1

079976 14 SET. 1976
5-3

Apellidos IGLESIAS

Nombres María Antonia

Documentos: 79 años(1964)-Español-Jubilada-Af. al P.C. Nº 22340-

Ant, Secc: A B C D E G V

☐ ☐ ☐ ☐ ☐ ☐ ☐

Secreto

07997 ANTECEDENTES

Doc. 0001 de fecha 8.1.76 -qq-Ev.:B-2.-

SERVICIO DE INFORMACION
DE DEFENSA
Dep. 1

079977-5

Fs-1

Confeccionado el 20.8.73

V A R I O S

FOTO

Apellidos IGLESIAS de RAMOS

Nombres María Antonia

Fecha de Nacimiento

Lugar de Nacimiento

Est. Civil

Cred. Cívica Céd. Identidad

Otros Documentos

Ocupación Profa. (Durazno) Prof.de Dibujo. (1)

Padre

Madre

Domicilio Ciudad

Otros datos

Bilbao

Imp. CHIESA Hnos. Ltda. 4.000 - 11 - 72

FICHA COMPLEMENTARIA

8-2

DOCUMENTO		079977 ANTECEDENTES
Fecha	Origen	
27.11.72	Doc. 1700	Profesora en el Liceo "Dr. Miguel C. Rubino" (Durazno Integrante del F.A.--qq--.
23.5.72.	Doc. 1084.	_Indica Idem.al Doc.anterior._(Indica 1).
9/12/84	11941 / 82 PAG. 2675	- POSEE ANTE EN EL CO.NA.E - EVAL - A - 1. (D) INDICA ( ) ( ) ( )

079978-3

Fs-1

JUNTA DE COMANDANTES EN JEFE

S. I. D.

Dep. I Secc. I

Sub Secc. A/N

Ficha Nro. _____ Confec. 26.3.79

IGLESIAS SANZ — Apellidos

María Beatriz — Nombres

DOCUMENTOS: C/C B.I.A. 5368 — Serie Nro. C/I. _____ Nro. Dpto.

OTROS DOC. _____ Pasaporte Lib. Enrol. etc.

NACIMIENTO: _____ Fecha Lugar

DOMICILIO: _____ Calle Nro. Teléf. Ciudad o Localidad

PROFESION U OCUPACION: _____

LUGAR: _____ CARGO: _____

IDEOLOGIA POLITICA: _____ CLASIFICACION: _____

DATOS COMPLEMENTARIOS: _____

Est. Civil [redacted] Cónyuge Hijos

_____

Otros familiares

F.2

Fecha	Documentos	079978 ANTECEDENTES A REGISTRAR
16.3.79	D.0355	-- Delegado de Mesa por las listas 808,1808 , en las elecciones nacionales del año 1971, por el Departamento de Montevideo .- Circuito N° 1472 (Inf. Corte Electoral).- (Pág. N° 11) (Y)

VARIOS

17.06.82 F-1

Dep. I Secc. I

Sub Secc. A/N

Ficha Nº ..... Confec. .....

JUNTA DE COMANDANTES EN JEFE
S. I. D.

079979-1

IGLESIAS ALVAREZ de PIEDRAFITA — María Cristina

Apellidos — Nombres

DOCUMENTOS: C/C ..... (Serie / Nº) C/I. 1.495.548 (2) 806.301 Uruguay (Nº / Dpto.)

OTROS DOC. ..... (Pasaporte / Lib. Enrol. / etc.)

NACIMIENTO: 17.04.943 (Fecha) Montevideo (Lugar)

DOMICILIO: R. PROFINA CAVALCANTI Nº 153/1402 (1) (Calle / Nº / Teléf. / Ciudad o Localidad)

PROFESION U OCUPACION: .....

LUGAR: ..... CARGO: .....

IDEOLOGIA POLITICA: ..... CLASIFICACION: .....

DATOS COMPLEMENTARIOS: ..... (Est. Civil / Cónyuge / Hijos)

Hija de Américo Juan Iglesias y Adelina Alvarez

Otros familiares

Fecha	Documentos	079979 ANTECEDENTES A REGISTRAR F52
22.01.82	11.170	Viajó con valido expedido por el Consulado de Uruguay en San Pablo por vencimiento de Cédula de Indentidad.Eval.:A-1.- (LA) (VL) (GM) (M)
10.06.82	15.786	Figura en una Lista de ciudadanos uruguayos residentes en distintas ciudades del Brasil. Eval.: A-1.- (M) (VL) JUDICA (1)
23.5.83	24737/83 Pag.19	-3.3.83-Figura en una relación de personas refugiadas en Brasil al amparo de ACNUR.Fecha de ingreso 29.7.79. Solicitó Visa.- Eval A-2 (V) Judica(2)

JUNTA COMANDANTES EN JEFE
Dep. 1

FSI

079980-9

Confeccionado el 16/6/77

V A R I O S

FOTO

Apellidos IGLESIAS

Nombres María del Carmen

Fecha de Nacimiento

Lugar de Nacimiento

Est. Civil

Cred Cívica AAB 6262 Céd. Identidad

Otros Documentos

Ocupación

Padre

Madre

Domicilio Ciudad

Otros datos

IMP. CHIESA Hnos. Ltda. 3.000 - 8 - 76

FS 2.

FICHA COMPLEMENTARIA

DOCUMENTO		079980 ANTECEDENTES
Fecha	Origen	
2/8/76	Doc. 1036	Delegada dermesa por el P.D.C., en las Elecciones Nacionales de 1971. Circuito 91 (Cerrito 586) Listas: 77-99-700-1811-y 4. Eval.B-2. (I).
13.10.83	31109/115	**Indica idem al doc. 1036/76, anortando listas 0088 y 4190. Eval.A-2.(ME)**

079981-7 F5-1

JUNTA DE COMANDANTES EN JEFE

Dep. I Secc. I

Sub Secc. A/N

S. I. D.

Ficha Nº ..... Confec. 7.XI.81

IGLESIAS de COLINA — Apellidos

María del Carmen — Nombres

DOCUMENTOS: C/C ..... (Serie / Nº) C/I. ..... (Nº / Dpto.)

OTROS DOC. ..... (Pasaporte / Lib. Enrol. / etc.)

NACIMIENTO: ..... (Fecha / Lugar)

DOMICILIO: ..... (Calle / Nº / Teléf. / Ciudad o Localidad)

PROFESION U OCUPACION: .....

LUGAR: ..... CARGO: .....

IDEOLOGIA POLITICA: ..... CLASIFICACION: .....

DATOS COMPLEMENTARIOS: .....

Cónyuge — Est. Civil — Hijos

Otros familiares

Fecha	Documentos	ANTECEDENTES A REGISTRAR 070981	Fs. 2
19.II.79	0274	Afiliado al Partido Comunista con el Nº 47088, según documentación incautada por O.C.O.A. EVAL: A-1	
28.I.81 Nº 4047 Montevideo	C.H.C.P.	7.XI.981: En la fecha se contestóC.H.C.P. a nombre de IGLESIAS FRANCO MARTA DEL CARMEN ELISA no estableciendose si es la misma persona, para permanencia para B.O.U.-(UU)	

Imp. Nacional 716/79

079982-5

B-1

JUNTA DE COMANDANTES EN JEFE

S. I. D.

Dep. I Secc. I

Sub Secc. A/N

Ficha Nro. _____ Confec. _____

IGLESIAS PALLEIRO — María del Carmen

Apellidos — Nombres

DOCUMENTOS: C/C AAB 6262 C/I. _____

Serie Nro. Nro. Dpto.

OTROS DOC. _____

Pasaporte Lib. Enrol. etc.

NACIMIENTO: _____

Fecha Lugar

DOMICILIO: _____

Calle Nro. Teléf. Ciudad o Localidad

PROFESION U OCUPACION: _____

LUGAR: _____ CARGO: _____

IDEOLOGIA POLITICA: _____ CLASIFICACION: _____

DATOS COMPLEMENTARIOS: _____

Est. Civil Cónyuge Hijos

Otros familiares

B-2

Fecha	Documentos	ANTECEDENTES A REGISTRAR
		070982
07.11.78		- Delegado de Mesa por las listas 77-700-4190-9988
Doc.1513		, en las elecciones nacionales del año 1971, por el Departamento de Montevideo . Circuito No. 91
		(INFORME CORTE ELECTORAL).- (Pág.Nº 0330) (J)

SERVICIO DE INTELIGENCIA
División I
(Seguridad)

MINISTERIO DE DEFENSA NACIONAL
SERVICIO DE INFORMACION DE DEFENSA
M/F

I. A. 079983-3

Sección 5-1
Act. Ant. Nac.
Ficha N.

Nombres y Apellidos: IGLESIAS de SANTINI María del Carmen

VARIOS

Foto

Fecha de Nacimiento:

Lugar de Nacimiento:
(País - Ciudad o Localidad - etc.)

Cred. Civ.: Serie ..... N.º ..... Ced. Identidad:

Otros documentos:
(Pasaporte - Libreta Enrolam. - etc.)

Domicilio:
(Ciudad o Localidad) (Calle) (N.º) (Telef.)

Filiación
- Edad Aparente ..... Color del Cutis
- Color del Cabello ..... Estatura Aproximada
- Complexión ..... Aspecto Social
- Señas particulares

Ficha confeccionada en Montevideo el 8 de abril de 1964

079983

F2

ACTIVIDADES

(1) Laborales: Profesión ..... Lugar de trabajo .....

Cargo ..... Antigüedad .....

Otras Actividades .....

.....

(2) Políticas: Ideología Fidelista ..... Actuación .....

Antecedentes .....

Antecedentes familiares .....

(3) Sociales: Estado Civil ..... Religión ..... Figuración .....

Grado Instrucción ..... Lugares que frecuenta .....

(4) Económicas: Situación ..... Capital aprox. ..... Vehículo .....
marca y N.o

Otros datos .....

Datos Complementarios .....

Apreciación Personal Gral. .....

.....

.....

FICHA COMPLEMENTARIA

Documento		079983 Antecedentes
Fecha	Origen	
9-VI--961	Marcha	Integrante de un Movimineto creado en la ciudad de Durazno de Solidaridad con la Revolución Cubana.Este Movimiento expresa su total adhesión a los principios de la Revolución Cubana por cuanto ella significa la realización concreta de los ideales nacionalistas tan caros a los pueblos Latinoamericanos
1962	Lista 4190 U.P.	--30° Titular a la Junta Departamental de Durazno.-
1971.	Lista 890	Candidato en el 47.lugar a la Junta Departamental por el dpto.de Durazno sub lema Frente Duraznense. (SS)
23/7/973	D.1725	-Estuvo presente en el velatorio del extremista muerto Oscar Felipe Fernández Mendieta; llevado a cabo el 25 del corriente en la Sala velatoria de la empresa FERRAN; sita en la calle Rivera de la C.de Durazno.-(J).Ev.A-1.

F-1

JUNTA DE COMANDANTES EN JEFE

S. I. D. 079984-1

Dep. I Secc. I

Sub Secc. A/N

Ficha Nº ..... Confec. 7/XI/60

IGLESIAS LEIS (Apellidos) María del Rosario (Nombres)

DOCUMENTOS: C/C ..... (Serie / Nº) C/I. ..... (Nº / Dpto.)

OTROS DOC. ..... (Pasaporte / Lib. Enrol. / etc.)

NACIMIENTO: ..... (Fecha / Lugar)

DOMICILIO: ..... (Calle / Nº / Teléf.) Dpto. Flores (Ciudad o Localidad)

PROFESION U OCUPACION: Profesora de Matemáticas

LUGAR: ..... CARGO: .....

IDEOLOGIA POLITICA: ..... CLASIFICACION: .....

DATOS COMPLEMENTARIOS: ORTIZ VIÑA, Justo (Cónyuge) Casada (Est. Civil) (Hijos)

..... (Otros familiares)

5-2

Fecha	Documentos	079984 ANTECEDENTES A REGISTRAR
7/XI/80	D.701	-8/X/80-En Nota N° 183 de la fecha, del Ministerio de Justicia es mencionada como "Izquierdista". Permaneció detenida en la ciudad de Montevideo por realizar volanteadas en desprestigio de las Autoridades. Firmante de un Manifiesto de Residentes de Flores en Montevideo a favor del Frente Amplio, aparecido en el Periódico Local "La Idea Nueva" N° 6.402, de fecha 15 de Octubre de 1971.-(U)
8/2/84	11941 / 82 PAG. 2575	-POSEE ANTE[illegible] EN EL CO.NA.E- EVAL - A - 1.C(D) INDICA ( ) ( ) ( )

Imp. Nacional 7/10/79

SERVICIO DE INFORMACION DE DEFENSA

Dep. 1

079985-8

54

Confeccionado el 2/9/1973

V A R I O S

FOTO

Apellidos IGLESIAS

Nombres María Estela

Fecha de Nacimiento

Lugar de Nacimiento

Est. Civil

Cred. Cívica Céd. Identidad 416.144

Otros Documentos

Ocupación

Padre

Madre

Domicilio Gonzalo Ramírez 2239 Ciudad Montevideo.-

Otros datos

FICHA COMPLEMENTARIA

F-2

DOCUMENTO		079985 ANTECEDENTES
FECHA	ORIGEN	
11/9/1973	Doc. 2849 D.M.I.I.	- Junto con varias personas se hizo presente en el Aeropuerto Nacional de Carrasco el día 2/9/1973 a los efectos de despedir a la sediciosa Susana TOSART [illegible] de [illegible]USTO, que partiera ese día con destino a Zurich, luego que fuera autorizada a hacer abandono del país.- Evaluación A-1.- (C.C)

SERVICIO DE INFORMACION DE DEFENSA

Dep. 1

07998 Confeccionado el 16 OCT. 1973 B-2

V A R I O S

FOTO

Apellidos IGLESIAS

Nombres María René

Fecha de Nacimiento

Lugar de Nacimiento

Est. Civil

Cred. Cívica BZB 2.729 Céd. Identidad

Otros Documentos

Ocupación

Padre

Madre

Domicilio Rusia 1627 Ciudad

Otros datos

FICHA COMPLEMENTARIA

F-2

DOCUMENTO		079986 ANTECEDENTES
FECHA	ORIGEN	
12.7.72	Doc.1987 Eval. A-2	-Dicha persona visito al extremista IGLESIAS PACHECO, José Alberto.-(SS)-

SERVICIO DE INFORMACION
DE DEFENSA
Dep. 1

079987-4

Confeccionado el 16 OCT. 1973

F-1

VARIOS

FOTO

Apellidos IGLESIAS PACHECO

Nombres Mario Omar

Fecha de Nacimiento

Lugar de Nacimiento

Est. Civil

Cred. Cívica Céd. Identidad 1.127.537

Otros Documentos

Ocupación

Padre

Madre

Domicilio Dionisio Coronel 1243 Ciudad

Otros datos

FICHA COMPLEMENTARIA

52

DOCUMENTO		079987 ANTECEDENTES
FECHA	ORIGEN	
12.7.72	Doc.1987 Eval. A-2	Dicha persona visito al extremista IGLESIAS PACHECO,José Alberto.(SS)-

VARIOS

JUNTA DE COMANDANTES EN JEFE 079988-2

S. I. D.

Dep. I Secc. I

Sub Secc. [redacted]

Ficha Nº ..... Confec. .....

IGLESIAS Marita

Apellidos Nombres

DOCUMENTOS: C/C ..... C/I. .....

Serie Nº Nº Dpto.

OTROS DOC. .....

Pasaporte Lib. Enrol. etc.

NACIMIENTO: .....

Fecha Lugar

DOMICILIO: Martín Berinduague 606 Montevideo

Calle Nº Teléf. Ciudad o Localidad

PROFESION U OCUPACION: .....

LUGAR: ..... CARGO: .....

IDEOLOGIA POLITICA: ..... CLASIFICACION: .....

DATOS COMPLEMENTARIOS: .....

Cónyuge Est. Civil Hijos

[redacted]

Otros familiares

Fecha	Documentos	079988 ANTECEDENTES A REGISTRAR 52
01/04/81	Doc.2334/ Pag. 006	-Se establece que el causante recibe por intermedio del Banco de la Nación Argentina, giro bancario desde el exterior provenientes de C.I.O.S.L. (Confederación Internacional de Organizaciones Sindicales Libres). El dinero de referencia es para la ayuda de Sindicalistas detenidos. (J).

Imp. Nacional 716/78

079989-0

B1

MINISTERIO DE DEFENSA NACIONAL
S. I. D.

Dep. I Secc. I
Sub-Secc. A/N
Ficha Nro. ..... Confec. 10/8/72

PASTORINI(1)
IGLESIAS de FERRARI (Apellidos) **Marta** Susana (2) (Nombres)

DOCUMENTOS: C/C. QAA 13.867(3) (Serie, Nro.) C/I. 10.367 Florida(4) (Nro., Dpto.)

OTROS DOC. ..... (Pasaporte, Lib. Enrol., etc.)

NACIMIENTO: 30/XI/925 (Fecha) Florida (5) (Lugar)

DOMICILIO: A.M. Fernández 504.- (Calle, Nro.) (Teléf.) Florida (6) (Ciudad o Localidad)

PROFESION U OCUPACION: Empleada MSP -Lucha antituberculosa

LUGAR: ..... CARGO: .....

IDEOLOGIA POLITICA: COMUNISTA CLASIFICACION: .....

DATOS COMPLEMENTARIOS: Casada(7) (Est. Civil) (Conyuge) (Hijos)

Padres: Juan Antonio(F) y Celestina (F) (8)
(Otros familiares)

F2

Fecha	Documentos	079989 ANTECEDENTES A REGISTRAR
10/8/72	D.1256	-Figura en una relación de personas de filiación comunista e izquierdista del Departamento de Florida. EVALUACION A-6
30/4/79	DNII	-Indica (1) al (8).- 19/9/78-Por Oficio 74/78 de Jef.Policía de Florida, se comunica que se le otorgó a la titular Constancia de Habilitación para C.Públicos, CATEGORIA "B" por tener las siguientes anotaciones: El 24/3/ y 9/11/71, adherida al Frente Amplio por medio de publicaciones de la Prensa local. Por Diligenciado 1180 del 27 de Marzo del comiente año, la JP.Florida, informa que con fecha 20/3/79, por R.E.II Nº 26/79 el Batallón de Ing. Nº 2, informó que registra la siguiente anotación: Adherida al "Movimiento 26 de Marzo" local, del año 1971.-(CONSTANCIA DE HABILITACION Nº 01/1291/79 DE LA SECC. 1a. DE FLORIDA).-(U)
13.VI.79	D.2380	- 01.X.79 - Presenta recurso ante el Delegado del S.I.D. en en el Departamento de Florida al habérsele incluido en la Categoría "C" de C.H.C.P. (con fecha 05.X.977 se le adjudico C.H.CP. Cat. "B", el 07.III.79 gestiona la C.H.CP. y en base a los antecedentes registrados se le adjudico C.H.C.P. Cat. "C") para consideración. (C)

FECHA	DOCUMENTOS	ANTECEDENTES A REGISTRAR Martha Susana IGLESIAS PASTORINI 079989
		///... 7.V.981 - Por Exp. Nº 215/D-I/981 de este Servicio se comunica al Delegado del S.I.D. en el Departamento de Florida que esta Dirección ha resuelto otorgar a la causante Cat. "B" de C.H.C.P..(C)
26.12.83	1955/79 pag.2	-11.9.7[illegible]-"EL HERALDO"-Publica un artículo en el que la causante convoca entre otras a un encuentro femenino de mujeres floridenses el 12.del cte.,en apoyo al F.A.Eval:A-1(M).-

SERVICIO DE INFORMACION
DE DEFENSA
Dep. I

079990-8

..... Sección
Act. Ant. Nac.
Ficha Nº .....

Nombres y Apellidos: IGLESIAS
Miguel.-

FOTO

Fecha de Nacimiento: .....

Lugar de Nacimiento: .....
(País - Ciudad o Localidad - etc.)

Cred. Cív.: Serie ..... Nº ..... Ced. Identidad: .....

Otros documentos: .....
(Pasaporte — Libreta Enrolam. — etc.)

Domicilio: .....
(Ciudad o Localidad) (Calle) Nº Teléf

Filiación

Edad aparente ..... Color del Cutis .....

Color del Cabello ..... Estatura Aproximada .....

Complexión ..... Aspecto Social .....

Señas particulares .....

.....

Ficha confeccionada en Montevideo el 13 de marzo de 1969.-

Fórm. 1

079990

F 52

ACTIVIDADES

(1) **Laborales:** Profesión ..... Lugar de trabajo .....

Cargo ..... Antigüedad .....

Otras Actividades .....

.....

(2) **Políticas:** Ideología (1) Comunista.- ..... Actuación .....

Antecedentes .....

Antecedentes familiares .....

(3) **Sociales:** Estado Civil ..... Religión ..... Figuración .....

Grado Instrucción ..... Lugares que frecuenta .....

(4) **Económicas:** Situación ..... Capital aprox. ..... Vehículo .....
marca y Nº

Otros datos .....

Datos Complementarios .....

Apreciación Personal Gral. .....

.....

.....

IGLESIAS, Miguel.-

FICHA COMPLEMENTARIA

F-3

Documento		079990 ANTECEDENTES
Fecha	Origen	
16- VI-1966.	B.18 -D.7.-	Figura en relación como de ideología o tendencias comunistas, de la seccional 1ra. de 1 Depto. de Canelones.- Indica ideología (1) .-

S. I. D.

Sub - Secc. A/N. B-1

Ficha Nro. 079991-6 Secc. 3 SET. 1975

IGLESIAS DE LOS SANTOS — Apellidos

Miguel Angel — Nombres

DOCUMENTOS: C/C. ..... Serie ..... Nro. ..... C/I. ..... Nro. ..... Dpto.

OTROS DOC. ..... Pasaporte ..... Lib. Enrol. ..... etc.

NACIMIENTO: 23 años (1968) — Fecha ..... Uruguay — Lugar

DOMICILIO: Gregorio Camino 689 Ap.3 entre Tellier y Muñoz (1968) — Calle ..... Nro. ..... Teléf. ..... Ciudad o Localidad

PROFESION U OCUPACION: Jornalero

LUGAR: ..... CARGO: .....

IDEOLOGIA POLITICA: COMUNISTA CLASIFICACION: .....

DATOS COMPLEMENTARIOS: ..... Est. Civil ..... Cónyuge ..... Hijos

..... Otros familiares

52

Fecha	Documentos	07999 1 ANTECEDENTES A REGISTRAR
28-5-75	Doc.958	-Afiliado al Partido Comunista el 27.05.68 con el No.31.557.- (Microfilm incautado a RODNEY ARISMENDI).EVAL.: B -2.- (U).-

J. C. J.
Dpto. 1-

079991 13 SET. 1976

Apellidos IGLESIAS DE LOS SANTOS

Nombres Miguel Angel

Documentos: 23 años(1968)-Dom:Gregorio Camino 689-Jornalero-Af. al P.C. Nº 31557-

Ant, Secc: A B C D E G V

☐ ☐ ☐ ☐ ☐ ☐ ☐

Secreto

079991 **ANTECEDENTES** B-4

Doc. 0001 de fecha 8.1.76 -qq-Ev.:B-2.-

F1

SERVICIO DE INFORMACION DE DEFENSA

Dep. 1

079992-4

Confeccionado el 15.7.75

V A R I O S

FOTO

Apellidos IGLESIAS

Nombres Milton

Fecha de Nacimiento

Lugar de Nacimiento

Est. Civil

Cred Cívica ..... Céd. Identidad

Otros Documentos

Ocupación

Padre

Madre

Domicilio ..... Ciudad

Otros datos

Imp. CHIESA Hnos. Ltda. 10.000 - 12 - 73

A.2

FICHA COMPLEMENTARIA

DOCUMENTO		079992 ANTECEDENTES
Fecha	Origen	
8.7.75	Doc. 1248	Apoderado del Ex-Director del Centro Asistencial de Pando, Dr. Redondo, que fue separado de su cargo y bajo sumario administrativo, para continuar percibiendo sus haberes como Director de dicho Centro Asistencial.-
13/4/983	----------	Se contestó Memo. (A) Nº 770/983 para el C.E.S.U.q-s. (MS) -

079993-2

f-1 E

JUNTA DE COMANDANTES EN JEFE

S. I. D. EXTREMISTA

Dep. I Secc. I

Sub Secc. A/N

Ficha No. ..... Confec. ....

IGLESIAS ORGUIS ..... Nancy Graciela .....

Apellidos Nombres

DOCUMENTOS: C/C. ..... C/I. .....

Serie No. No. Dpto.

OTROS DOC. .....

Pasaporte Lib. Enrol. etc.

NACIMIENTO: .....

Fecha Lugar

DOMICILIO: .....

Calle No. Teléf. Ciudad o Localidad

PROFESIÓN U OCUPACIÓN: .....

LUGAR: ..... CARGO: .....

IDEOLOGÍA POLÍTICA: ..... CLASIFICACIÓN: ....."P.V.P."

DATOS COMPLEMENTARIOS .....

Est. Civil Cónyuge Hijos

.....

Otros familiares

FECHA	DOCUMENTOS	079993 ANTECEDENTES A REGISTRAR E-2
26/04/83	25145 Pág.1480	1971/1978. En información referente al "P.V.P.", obtenida por el Dpto.III/S.I.D., en éste período, el causante figura en la misma sin aportar otros datos. EVAL. A-2 (GG)

JUNTA DE COMANDANTES EN JEFE **A.N.**

S. I. D.

079994-0

Dep. I Secc. I

Sub Secc. A/N

Ficha Nº ..... Confec. 19.1.83

IGLESIA de BRUMAN — Nelly

Apellidos — Nombres

DOCUMENTOS: C/C. ..... C/I. .....

Serie Nº Nº Dpto.

OTROS DOC. .....

Pasaporte Lib. Enrol. etc.

NACIMIENTO: .....

Fecha Lugar

DOMICILIO: .....

Calle Nº Teléf. Ciudad o Localidad

PROFESION U OCUPACION: .....

LUGAR: ..... CARGO: .....

IDEOLOGIA POLITICA: ..... CLASIFICACION: .....

DATOS COMPLEMENTARIOS .....

Est. Civil Cónyuge Hijos

.....

Otros familiares

Fecha	Documentos	079094 ANTECEDENTES A REGISTRAR	F.2
19.1.83	23807	Nov/972:Figura en r l ción e "compañeros que apoyan la plataforma de la lista N■ll,Agrup ción "FRENTE RENOVADOR DEL MAGIST RIO", l cual apoya al la C.N.T. y E.E.U.U., siendo además de neto corte izquierdista.Eval. -1.(ME)	
8/2/84	11941 / 82 PAG.0570	- POSEE ANTECEDENTES EN EL CO.NA.E - EVAL - A - 1.(C.D) INDICA ( ) ( ) ( )	

JUNTA DE COMANDANTES EN JEFE

S. I. D.

079095-7

Dep. I V Secc. I 5-1

Sub Secc. A/N

Ficha Nº ..... Confec. 23.4.82

IGLESIAS IGLESIAS — Apellidos

Nelson — Nombres

DOCUMENTOS: C/C CDA 28.840 — Serie / Nº — C/I. 1.154.214 — Nº / Dpto.

OTROS DOC. ..... — Pasaporte / Lib. Enrol. / etc.

NACIMIENTO: 8.8.48 — Fecha

Montevideo — Lugar

DOMICILIO: ..... — Calle / Nº / Teléf. / Ciudad o Localidad

PROFESION U OCUPACION: Changas

LUGAR: ..... CARGO: .....

IDEOLOGIA POLITICA: ..... CLASIFICACION: .....

DATOS COMPLEMENTARIOS: ..... — Est. Civil / Cónyuge / Hijos

..... — Otros familiares

25/11/86

Fecha	Documentos	079095 ANTECEDENTES A REGISTRAR	52
16.2.82	12010	31.12.65 - Hurto;08.2.67- Hurto;07.12.67- Hurto. 20.5.75 - Procesado por complicidad en "Homicidio y Rapiña a mano armada.Eval:A- 1 (CC)	

079996-5

23 OCT. 1974 5-1

MINISTERIO DE DEFENSA NACIONAL

S. I. D.

Dep. I Secc. I

Sub - Secc. G

Ficha Nro.____ Confec.____

IGLESIAS MATONTE — Apellidos

Nelson Raúl — Nombres

DOCUMENTOS: C/C. R.B.D. 9381 — Serie / Nro.

C/I. 19.753 — Nro. / Dpto.

OTROS DOC. _____ — Pasaporte / Lib. Enrol. / etc.

NACIMIENTO: _____ — Fecha / Lugar

DOMICILIO: Eco. Labandeira 3419 ap.4 Montevideo — Calle / Nro. / Telét. / Ciudad o Localidad

PROFESION U OCUPACION: Empleado Registro Nº 19.662

LUGAR: ANCAP CARGO: Portero

IDEOLOGIA POLITICA: Izquierdista CLASIFICACION: _____

DATOS COMPLEMENTARIOS: _____ — Est. Civil / Conv[illegible] / Hijos

_____ — Otros familiares

62

Fecha	Documentos	079996 ANTECEDENTES A REGISTRAR
9.9.73	3099 -/- 6	Figura en nóminas de funcionarios de ANCAP, de los cuales se han tenido indicios que participan de actividades de izquierda. (K)
8.5.75	Doc. 778	Ocupante. Principal agitador en la Planta de Combustibles de ANCAP.-qq-.Ev.:F-6.-
		5/6/78- MEMO (A) 915/978 PARA DPTO.II/EME.-(W)
		4.6.81-Memo.(A) Nº1582/81 al Dpto.II/E.M.E.-(PP) .-

S. I. D. 079997-3

Sub - Secc. A/N. F-1
Ficha Nro. 2 SET. 1975 Confec.

IGLESIAS CRUZ — Nicanor
Apellidos — Nombres

DOCUMENTOS: C/C. ..... Serie ..... Nro. ..... C/I. ..... Nro. ..... Dpto.

OTROS DOC. ..... Pasaporte ..... Lib. Enrol. ..... etc.

NACIMIENTO: 35 años (1967) — Uruguay
Fecha — Lugar

DOMICILIO: Nueva Troya 3536 Ap.2 entre Gral.Flores y Juan Acosta (1967)
Calle — Nro. — Teléf. — Ciudad o Localidad

PROFESION U OCUPACION: Desvirador de cuero.

LUGAR: CARPASA — CARGO: .....

IDEOLOGIA POLITICA: COMUNISTA — CLASIFICACION: .....

DATOS COMPLEMENTARIOS: .....
Est. Civil — Cónyuge — Hijos

Otros familiares

6-2

Fecha	Documentós	079997 ANTECEDENTES A REGISTRAR
28-5-75	Doc.958	-Afiliado al Partido Comunista el 27.12.67 con el No.30.198.- (Microfilm incautado a RODNEY ARISMENDI).-EVAL.- B - 2.-.(U).-
17.7.74	Doc.1776	

J. C. J.
Dpto. 1

079997 14 SET. 1976

F0-3

Apellidos IGLESIAS CRUZ

Nombres Nicanor

Documentos: 35 años(1967)-Dom: Nueva Troya 3536-Devirador del cuero-Af. al P.C. Nº 30198-

Ant, Secc: A B C D E G V

☐ ☐ ☐ ☐ ☐ ☐ ☐

Secreto

079997

ANTECEDENTES

Doc. 0001 de fecha 8.1.76 -qq-Ev.:B-2.-

NOMBRE FALTA FICHA CARATULA 079998-1 Nº AN FJ

FECHA	ORIGEN	ANTECEDENTES
		IGLESIAS, Nelson.

...ICIO DE INFORMACION
DE DEFENSA
Dep. 1

079999-9

E

..... Sección
Act. Ant. Nac.
Ficha Nº [illegible]

ROCCHI (12)
RECHI(1) DE ROVIRA (2)

Nombres y Apellidos: IGLESIAS, Nilda. a(Violet
Inés (6)

Fecha de Nacimiento: 7.5.27 (4)

Lugar de Nacimiento: Montevideo (7)
(País - Ciudad o Localidad - etc.)

Cred. Cív.: Serie ..... Nº ..... Ced. Identidad: 500.850(8)

Otros documentos: R.F. Serie A Nº 738.309 (9)
(Pasaporte — Libreta Enrolam. — etc.)

Domicilio: Ramón Massini 3196(10)
(Ciudad o Localidad)
ó Ramón Massini 3156 Apto.402 (12) (Calle)

Filiación

Edad aparente ..... Color del Cut
Color del Cabello ..... Estatura Aproximada .....
Complexión ..... Aspecto Social .....
Señas particulares .....

Ficha confeccionada en Montevideo el 24 de abril de 1967.

Fórm. 1

070099

62

ACTIVIDADES

(1) **Laborales:** Profesión Maestra. Lugar de trabajo .....

Cargo ..... Antigüedad .....

Otras Actividades .....

(2) **Políticas:** Ideología ..... Actuación "P.C." (13)

Antecedentes .....

Antecedentes familiares Hija de: Manuel y Zenaida (11)

(3) **Sociales:** Estado Civil ..... Religión ..... Figuración .....

Grado Instrucción ..... Lugares que frecuenta .....

(4) **Económicas:** Situación ..... Capital aprox. ..... Vehículo .....
marca y Nº

Otros datos **Casada, conyuge: Edmundo ROVIRA SAURO (5)**

Datos Complementarios .....

Apreciación Personal Gral. .....

IGLESIAS, Nilda.

FICHA COMPLEMENTARIA

453

Documento		079999 ANTECEDENTES
Fecha	**Origen**	
11-XI-966.-	B-75-D-630.-	-Figura en un llamamiento a apoyar al "FRENTE IZQUIERDA DE LIBERACION"y a votar sus listas en las elecciones correspondientes al año en curso,llamamiento éste que es formulado por los trabajadores de la cultura de dicho frente.-
13/11/76	Doc. 1421	Figura en una nómina de ciudadanos uruguayos emigrados a otros países por intermedio de las Naciones Unidas. Partió hacia la Habana el 19/8/76, con el Trav. Doc.301.575, desde Argentina (Bs.Aires) Indica (1 y 2) (i) (MM).=
7.4.77.	Doc 0300	-Figura en unarelación de ciudadanos Uruguayos que abandonaron la República Argenrina,como refugiados al amparo del Comité Internacional para la Migraciónn Europea(C.I.M.E.)entre el 26.12.1973 y el 27.2.77.- Viajó el día 19.8.76 con destino a Cuba.- Evaluación A-1 (JJ)
25.9.78 **Req.06/78**	**Doc.1200**	**- 15.9.78 - En la fecha se requiere su captura por estar presuntamente vinculada a las actividades del Partido Comunista en la clandestinidad.- Requerido Nro.1391.- (M).- Indica del (3) al (5)#**

FICHA COMPLEMENTARIA

Documento		079999 ANTECEDENTES
Fecha	Origen	
5.9.81	7560	- "porta datos filiatorios. Indica del 6 al 11. Eval:A-1 (00)
6.05.82	14.543/82	-Mencionado página/s 197 del libro "TESTIMONIO DE UNA NACION AGREDIDA". -EVALUACION : A-1.-(GM) (IA).- INDICA (12)
23.5.83	18347/83 Pag.43	-1.9.82-Indica Idem al Doc. 300/77.-Eval A-2 (7)
30/06/983	D.26314 Pág.477 y 478	-1971/1978. En información referente al "P.C.", obtenida por el Dpto.III/S.I.P., en éste período, se establece: Militante del Partido Comunista, realizaba contactos con el 1er. Secretario Departamental Luis TOURON, conectando éste con la "Unión de Juventudes Comunistas". Militaba con el alias de "Violéta" en el Sector Propaganda. Se establece que estaba vinculada a IRURETA GOYENA, Ema Isabel, IRURETA GOYENA, María Ema y TOURON. 12/08/70. Emigró hacia La Habana, por intermedio de las Naciones Unidas con RAU. DOC.301.575.

.../11

FECHA	DOCUMENTOS	070990 ANTECEDENTES A REGISTRAR
		IGLESIAS RECHI, Nilda Inés.

//..05/02/76. Por Comunicado de Prensa de las FF.CC., de carácter informativo, se establece que junto a su esposo, a pedido de Walter SANSIVIERO, permiten a Luis TOURON, poner en su domicilio un "escritorio", donde primeramente trabajó solo y posteriormente realizó reuniones con otras personas. Cuando el Partido Comunista pasó a la clandestinidad, su domicilio queda como cobertura legal o enterradero como lo fue para MASSERA o GERSCHUNI PEREZ. En el mismo lugar había reuniones a alto nivel, con dirigentes del Frente Amplio, TOURON, SEREGNI, Enrique RODRIGUEZ, GERSCHUNI PEREZ, CROTTOGINI. En el año 1975 TOURON pierde a su "correo" y pide a la titular que ocupe éste lugar realizando viajes a la ciudad de Bs.As., Rca. Argentina, trayendo dinero y distribuyéndolo en buzones. El esposo de la causante se entera que ésta era buscada y concurre hasta el Aeropuerto Nacional de Carrasco para avisarle. La misma tiene el dinero de la Organización, siendo detenida.
EVAL.A-2 (P) Aporta (12) y (13)

8/2/84

11941 / 82 - POSEE ANTS EN EL CO.NA.E.
PAG. 2575 EVAL - A - 1.C(D) INDICA ( ) ( ) ( )

080000-3

Fs-1

JUNTA DE COMANDANTES EN JEFE

S. I. D.

Dep. [illegible] Secc. I

Sub Secc. A/N

Ficha [illegible] Confec.

IGLESIAS CARRERAS — Norma

Apellidos — Nombres

DOCUMENTOS: C/C BRA 12476 C/I.

Serie Nro. Nro. Dpto.

OTROS DOC.

Pasaporte Lib. Enrol. etc.

NACIMIENTO:

Fecha Lugar

DOMICILIO:

Calle Nro. Teléf. Ciudad o Localidad

PROFESION U OCUPACION:

LUGAR: CARGO:

IDEOLOGIA POLITICA: CLASIFICACION:

DATOS COMPLEMENTARIOS:

Est. Civil Cónyuge Hijos

Otros familiares

F2

Fecha	Documentos	080000 ANTECEDENTES A REGISTRAR
07.11.78		- Delegado de Mesa por las listas :90-190
Dec.1513		, en las elecciones nacionales del año 1971 , por el Departamento de Montevideo . Circuito No. 2203-2250 (INFORME CORTE ELECTORAL).- (Pág.Nº 0330) (J)

080001-1 E.

A-1

JUNTA DE COMANDANTES EN JEFE

Dep. I Secc. I

S. I. D.

Sub Secc. A/N

OSSI (4)

Ficha Nro. Confec.

IGLESIAS (POSSI — Norma Lucía

Apellidos — Nombres

DOCUMENTOS: C/C AQB 5370 — C/I. 1.174.616 (1)

Serie Nro. — Nro. Dpto.

OTROS DOC. No. 210.728 (2)

Pasaporte Lib. Enrol. etc.

NACIMIENTO: 19.11.949 en Montevideo (5)

Fecha Lugar

DOMICILIO: 14 de Julio No 1494 (6)

Calle Nro. Teléf. Ciudad o Localidad

PROFESION U OCUPACION: Empleada Hosp. de Clínicas en 1973 (3)
Psicóloga (10) Empleada Escribanía y en el Laboratorio CHIGGINO (7)

LUGAR: CARGO:

IDEOLOGIA POLITICA: CLASIFICACION: [redacted]

DATOS COMPLEMENTARIOS: Soltera (8) - Hija de Pedro y María Celia (9)

Est. Civil Cónyuge Hijos

Otros familiares

F 2

Fecha	Documentos	080004 ANTECEDENTES A REGISTRAR
07.11.78		- Delegado de Mesa por las listas 1808
Dec.1513		, en las elecciones nacionales del año 1971, por el Departamento de Montevideo . Circuito No. 420
		(INFORME CORTE ELECTORAL).- (Pág.N° 0330) (J)
16/VI/981.....		-Se contestó por Memo (A) N°1021/981 para el D-III-SID.(P)
04.06.81	4580.	- Se sabe que mantenía amistad e intercambio de correspondencia con la periodista de "Cuadernos del Tercer Mundo" Beatríz BISSIO STARICCO. La causante figura con antecedentes como Delegada de Mesa y por volanteadas. Indica del (1) al (3).-Evaluación B-2 (Q).-
10.12.81 C.H.C.P. No 649/81 Secc.9na. INGRESO DE MONTEVIDEO.-		19.5.82 - En la fecha se contestó dicha constancia, a nombre de la causante, solicitada para su Ingreso en la Colonia de Asistencia Siquiátrica. (L) Indica del 4 al 9.- ANTECEDENTES REGISTRADOS EN EL DPTO.No 3 DE LA D.I.I. 6.7.973- Detenida en la intersección de las calle. Gral.Flores por "volanteada".- Recobró la libertad el día 8.7.73.-

...////

FECHA	DOCUMENTOS	IGLESIAS OSSI J80001 ANTECEDENTES A REGISTRAR NORMA LUCIA 5-3
		20.5.981.- Es entrevistada por personal de esta Dirección con respecto a la vinculación que podría tener con Beatríz Juana Isabel BISSIO STARICCO. - Manifestó que efectivamente la conoce desde época de estudiantes y que si bien mantuvo correspondencia con la misma, no lo hace desde 1975.- Con su consentimiento se revisó la correspondencia y se constató que la misma es de carácter familiar y no contiene nada de índole político. Manifestó desconocer en la actualidad el paradero de Beatríz BISSIO. (L).-
11/11/82	....	-MEMO.(A) No.2797/82 PARA EL C-2/ES.MA.CO. (P)
05/11/82	D.21967	-Indica [redacted] (10). (P)
14.12.82	- - - -	Se contestó Memo.(A) Nº 3077/82 al M.S.P..-(PP)
13.5.83	26120/4T	21.4.83. En la fecha se establece que desempeña funciones dentro del Instituto de Filosofía Ciencias y Letras. Eval. A-2. (JE)

MINISTERIO DE DEFENSA NACIONAL
SERVICIO DE INFORMACION DE DEFENSA

Ficha N° I - 080002-7

Apellidos IGLESIAS

Nombres Oscar

Fecha de Nacimiento:

Lugar de Nacimiento:

Cred. Civ.: Ced. Identidad:

Prontuario: F. Consul:

Padre:

Madre:

Domicilio: Miguelete 2166.- Ciudad: Montevideo.-

Otros datos (Documentos y señas personales)

FICHA COMPLEMENTARIA

Documento			080002 Antecedentes
Nº	Fecha	Origen	
F-77-D-6	13-V-965.-		-Reside en Miguelete 2166.-Recibe propaganda comunista.- **Evaluacion F-6.**
F-77/D.27	19.V.65		-Suscriptor de la "Editorial Pueblos Unidos", reside en Migelete 2166-Montevideo.-
F-77/27	15/VI/66		- Suscriptor de propaganda comunista distribuida por Editorial Pueblos Unidos. Domicilio: Miguelete 2166 Montvideo.- **Evaluación F-2.**

F-1

MINISTERIO DE DEFENSA NACIONAL
S. I. D.

080003-F

Dep. I Secc. 1
Sub - Secc. G 13
Ficha Nro. ____ Confec. 29/5/

IGLESIAS — RAMON

Apellidos — Nombres

DOCUMENTOS: C/C. ____ (Serie / Nro.) C/I. ____ (Nro. / Dpto.)

OTROS DOC. ____ (Pasaporte / Lib. Enrol. / etc.)

NACIMIENTO: ____ (Fecha / Lugar)

DOMICILIO: ____ (Calle / Nro. / Teléf. / Ciudad o Localidad)

PROFESION U OCUPACION: Integra la C.Directiva

LUGAR: VIDELAN (Fáb.de Vidrio) **CARGO:** ____

IDEOLOGIA POLITICA: ____ **CLASIFICACION:** dirigente

DATOS COMPLEMENTARIOS: ____
Est. Civil — Con[redacted] — Hijos

Otros familiares

B-2

Fecha	Documentos	080003 ANTECENDENTES A REGISTRAR
29/5/73	El POP.	Fue electo integrante de la Comisión Directiva del VIDPLAN. Integra la lista Nº1, Lema "Unidad, Solidaridad y Lucha, junto a la Fed.Obrera de la Inds.del Vidrio y la CNT". (RR)
26/3/79	- - - -	**Se contestó en Memo. (A) Nº 3319/978 para el C-2/ESMACO. (PP).-**
	25/5/81	- Se contestó Solicitud Telefonica Memo Nº 841/81 (MM) para la D.N.II.
9/2/84	11941 / 82	- POSEE ANTECEDENTES EN EL CO.NA.E -
	PAG. 2575	EVAL - A - 1. C (D) INDICA ( ) ( ) ( )

SERVICIO DE INFORMACION
DE DEFENSA
Dep. I

080004-5

A/N

67

..... Sección
Act. Ant. Nac.
Ficha Nº [illegible]

Nombres y Apellidos: IGLESIAS Ramón

Fecha de Nacimiento:

Lugar de Nacimiento:
(País - Ciudad o Localidad - etc.)

Cred. Cív.: Serie ..... Nº ..... Ced. Identidad:

Otros documentos:
(Pasaporte — Libreta Enrolam. — etc.)

~~VARIOS~~

FOTO

Domicilio:
(Ciudad o Localidad) (Calle) Nº Teléf

Filiación

Edad aparente ..... Color del Cutis .....

Color del Cabello ..... Estatura Aproximada .....

Complexión ..... Aspecto Social .....

Señas particulares .....

Ficha confeccionada en Montevideo el 15 de junio de 1967.-

Fórm. 1

080004

F-2

ACTIVIDADES

(1) **Laborales:** Profesión ..... Lugar de trabajo .....

Cargo ..... Antigüedad .....

Otras Actividades .....

(2) **Políticas:** Ideología SOCIALISMO ..... Actuación .....

Antecedentes .....

Antecedentes familiares .....

(3) **Sociales:** Estado Civil ..... Religión ..... Figuración .....

Grado Instrucción ..... Lugares que frecuenta .....

(4) **Económicas:** Situación ..... Capital aprox. ..... Vehículo ..... marca y Nº

Otros datos .....

Datos Complementarios .....

Apreciación Personal Gral. .....

F-3

FICHA COMPLEMENTARIA

Documento		080004 ANTECEDENTES
Fecha	Origen	
Año 1966.-	Lista 3000 SOCIALISTA.-	-Figura como 10o.Titular al Consejo Departamental y como 10o.Titular a la Junta Electoral en las listas del PARTIDO SOCIALISTA, en las Elecciones Nacionales del cte. año.-
20-XI-968.-	B.77.-D.124.-	Principal dirigente del Movimiento Revolucionario "Camilo Torres".-
12/XII/967	75-1155	Secretario de Finanzas del Mov. Revolucionario "Camilo Torres". (R)
27-VII-68-	75.-818.-	Firmante de una carta enviada por el Comando Nal. del Mov. Revolucionario "Camilo Torres", al conmemorarse el "Año del Guerrillero Heróico" al Primer Ministro de Cuba Comandante Fidel Castro. (R)
año 1969	"El comunismo en el Uruguay" pag.126	-Dirigente del Movimiento Revolucionario "Camilo Torres".-
26/III/979 -	- - - - - -	Se contestó en Memo. (A) Nº 3319/979 para el C-2/ESMACO (PP).-

080005-2

F-1

JUNTA DE COMANDANTES EN JEFE

S. I. D.

Dep. I Secc. I

Sub Secc. A/N

Ficha Nº ..... Confec. 30/07/83

IGLESIAS Ramón

Apellidos Nombres

DOCUMENTOS: C/C. ..... C/I. .....

Serie Nº Nº Dpto.

OTROS DOC. .....

Pasaporte Lib. Enrol. etc.

NACIMIENTO: .....

Fecha Lugar

DOMICILIO: .....

Calle Nº Teléf. Ciudad o Localidad

PROFESION U OCUPACION: .....

LUGAR: ..... CARGO: .....

IDEOLOGIA POLITICA: ..... CLASIFICACION: "P.C."

DATOS COMPLEMENTARIOS .....

Est. Civil Cónyuge Hijos

.....

Otros familiares

359

Fecha	Documentos	080005 ANTECEDENTES A REGISTRAR 5.2
30/07/83	D.26314 Pág.2845	-1971/1978.En información referente al "P.C.", obtenida por el Dpto.III/S.I.D., en éste período, se establece: Integrante del Partido Comunista. Regional 3 (Secc.20a.). Participante de la Conferencia Nacional del Partido Comunista, realizada el 1o. y 2 de Diciembre de 1972. EVAL.A-2 (P).-

SERVICIO DE INFORMACION DE DEFENSA

Dep. 1

080006-0

Confeccionado el 14 MAR. 1975

F 1

VARIOS

FOTO

Apellidos IGLESIAS

Nombres Raúl

Fecha de Nacimiento

Lugar de Nacimiento

Est. Civil

Cred Cívica Céd. Identidad

Otros Documentos

Ocupación Dr.

Padre

Madre

Domicilio Ciudad

Otros datos

Imp. CHIESA Hnos. Ltda. 10.000 - 12 - 73

FICHA COMPLEMENTARIA

5-2

DOCUMENTO		080006 ANTECEDENTES
Fecha	Origen	
7.1.75.	Dec. 0218 (Ev. B-2)	-Estaría haciendo un curso interno para ingreso en la Fuerza Aérea.- -Médico de ANCAP, estaría por ser dejado cesante por posibles actividades gremiales.- -Hacía apología de los movimientos subversivos; manifestando que se iría a la Rep. Argentina.- -Junto con el Dr. EDUARDO LA LUZ, son íntimos amigos de Waldo Franklin VALETTA, detenido por actividades sediciosas.-(W)

Ficha confeccionada el día 9/10/[illegible]2

E

5-1

MINISTERIO DE DEFENSA NACIONAL
S. I. D.

080007-8

Dep. 1 Secc. I
Sub-Secc. A/N
Ficha Nro. ..... Confec. .....

IGLESIAS BLANCO — Raúl "RICARDO"
Apellidos — Nombres

DOCUMENTOS: C/C BA- 25838 (1) — C/I. 385.523 Montevideo (3)
Serie — Nro. — Nro. — Dpto.

OTROS DOC. ..... — Pasaporte — Lib. Enrol. — etc.

NACIMIENTO: ..... — Fecha — Lugar

DOMICILIO: Manuel Acuña 3285 P. de Soo 5337 (2)
Calle — Nro. — Teléf. — Ciudad o Localidad

PROFESION U OCUPACION: Empleado de Montevideo Refresco S.A.

LUGAR: ..... **CARGO:** .....

IDEOLOGIA POLITICA: ..... **CLASIFICACION:** .....

DATOS COMPLEMENTARIOS: .....
Est. Civil — Conyuge — Hijos

.....
Otros familiares

[illegible]

5-2

280007

Fecha	Documentos	ANTECEDENTES A REGISTRAR
17/8/1972	P.Mensual J.P.M. D.3360	-Al profundizarse las investigaciones de la detención de Alberto ALCARAZ MERCEDES y su esposa en la finca de la calle Puntas de Soto 5331,se logra su detenciónjunto a su esposa Teresa Elsa PINTOS,quienes interrogados manifestaron pertenecer al M.L.N y haber sidos reclutados por el detenido ALACARAZ MERCEDES.-(C.C)
23/10/72.	**D.3705.R.D.**	**Se encuentra detenido,pertenece a la Col.70.C.A.T.)(II)** Eval.A-2 (BB).-
22.2.73 Anexo 2	**180 JPM PM**	**Procesado en Enero de 1973,por el delito:"Atentado a la Constitución en el grado de Conspiración seguida de actos Preparatorios".- (DD)**
14.8.72	**2392**	**Integrante de un CAT.Detenido por declarciones de otros detenidos.-(DD)**
29/VII/77 Inf.	D.0757 DE II	-Figura en una nómina de reclusos liberados del M.L.N. No.1 bajo régimen de las "Normas Generales que rigen las actividades de civiles bajo responsabilidad del Ejército"Lugar de presentación:USA.CBI.Eval.-1 .(I).-
20/5/77	D.0475 PME.	-Figura en una nómina de privados de libertad en el ambito del operativo del 6/8/976. Lugar de Reclusión: MNR.1 Eval.-1 (III).-
20.5.77	0475(B)PME	-Situación del mismo al 6.8.76:Det.2.8.72.Procesado.Eval. A-1(P).-

FECHA	DOCUMENTOS	080007 ANTECEDENTES A REGISTRAR A-3
16.02.82	D. 5757/ 26	-Figura en una relacion de la Corte Electoral, de ciudadanos inscriptos en el Registro Civico Nacional, que se encuentran comprendidos en el Art. 1, Literal "B" del Acto Institucional No. 4, con prohibicion de ejercer el derecho de voto. (Procesados por delitos de "Lesa Nacion").EVALUACION A-1(VL) Indica (1) (2)
16.02.82	D.6004/81/ 31	-Se encuentra comprendido en el Art.1o. literal b) del Acto Institucional No.4,por haber sido procesado el 13 / 12 / 72 por los delitos previstos en. C.P.M. 60(III) C.P.O. EVALUACION A-1 (LA)
23.5.83	24745/83 Pag.21	-3.3.83-Figura en una relación delibertades vigiladas, procedente de la P.M.E..Unidad de control USACBL.Detenido el 2.8.72, liberado el 8.7.77.Eval A-1 (V)
23.5.83	24862/83 Pag.16	-8.3.83-Indica Idem al Doc.24745/83.-Eval A-1 (V)
23.5.83	18378/82	-2.9.82-Ficha del E.M.R.1 establece: Detenido el 7.8.72, liberado el 7.7.77.Procesado por Asociación para delinquir Pertenece al M.L.N..(Indica 3) Eval B-2 (V)

BB

F-1

JUNTA DE COMANDANTES EN JEFE

S. I. D.

Dep. I Secc. I

Sub Secc. A/N

Ficha Nro. _____ Confec. _____

080008-6

IGLESIAS CASTRO — Raul

Apellidos — Nombres

DOCUMENTOS: C/C EMB 26.222 — C/I. 677.254

Serie Nro. — Nro. Dpto.

OTROS DOC. 366.380 (1)

Pasaporte — Lib. Enrol. — etc.

NACIMIENTO: 2.12.30 — Mdeo. (3)

Fecha — Lugar

DOMICILIO: ~~Esmeralda 415~~ - Bartenes No .458.- - Grecia 3379 (1963) (4)

Calle — Nro. — Teléf. — Ciudad o Localidad

PROFESION U OCUPACION: Empleado de ANCAP - Oficial 2do.-

LUGAR: M.S.P. (7) Radiólogo U.E.:22 Instituto de Ortopedia y Trau- — CARGO: Técnico Radiologo matología (6)

IDEOLOGIA POLITICA: _____ CLASIFICACION: _____

DATOS COMPLEMENTARIOS: Casado.- María de los Angeles GONZALEZ VILLAL VA (5)

Est. Civil — Cónyuge

Hijo de: Manuel y Lola (2)

Dolores (8)

Otros familiares

B-2

Fecha	Documentos	080008 ANTECEDENTES A REGISTRAR
7.5 31.7.76	Doc.1014	-7.61.Vinculado a la Embajada de Cuba. A-2 -28.3.63. Simpatizante anarquista. -3.10.65. Estando implantadas las MPS, fue detenido en el interior del Club ANCAP, conjuntamente con otras personas, (TT).- Con fecha 30.9.980, solicitó C.N.C.I. No.100 en la Secc. 8va. de Policía de Montevideo, para su ingreso al Hospital de Clínicas.-
13.5.82.	D.14818	8/5/80 realizó trámite de pasaporte con intenciones de viajar a Suiza por razones de trabajo.-Eval.B-2.- Indica (1) y (2).-(FE)
24.9.82	D.19946 RE.19302	-Indica (3) al (5).- (D)(MB).-
16.9.82	19302	Figura en el 88 lugar de la lista BAC del Partido Colorado Agrupación BATLLISTA PARA EL CAMBIO Dpto. de MDEO. como candidato para integrar los Deliberantes Departamentales y Convenciones Nacionales en las Elecciones internas de los PP.PP. del 28 de Noviembre de 1982. (D)(M3)

FECHA	DOCUMENTOS	IGLESIAS CASTRO 080008 ANTECEDENTES REGISTRAR DAYL b-3
16.10.82	—	Por Oficio N°. 957/82 el S.I.D. comunica a la Corte Electoral, que de acuerdo a las disposiciones vigentes, no existen objeciones para que el causante integre la lista de referencia. (D)(14)
15/12/82	. . . .	-MEMO.(A) No.3076/82 PARA EL DIRECTOR GRAL. DE SECRETARIA DEL M.S.P. (P)
26.3.83.	20492/82	Habiendo solicitado C.H.C.P. el 12.8.80, se le otorgó Cat. "B" el 9.1.81.Eval.A.1.(AE).
19.5.83	26848/01 a 05	12.5.83-Por Of.132 la Dirección de Información e Inteligencia informa a este Servicio que en base al estudio realizado sobre el recurso presentado por el causante al habérsele adjudicado C.H.C.P. Cat. "B"; se resuelve con fecha 4331/82 por parte de la J.P. Mdo. que el mismo figure "SIN ANTECEDENTES". La resolución antes mencionada se funda en que no se posee la fuente de información que lo sindica como vinculado a la Embajada de Cuba y figurar en una nómina de simpatizantes anarquistas. Respecto a la detención sufrida en el interior del Club de ANCAP el 8.10.65 el causante manifiesta que concurrió a ese lugar a fin de tratar un asunto personal; a pesar de que en Acta labrada en el momento de su

FECHA	DOCUMENTOS	∪80008 ANTECEDENTES A REGISTRAR 5-4
		detención manifestó encontrarse reunido para enterarse de las próximas medidas a adoptar por la federación.-(C)
30.8.83	C.H.C.P. Nº 334/83 PERMANENCIA DE MIEO. R.E. Nº 29602/83	17.08.983- En la fecha se contestó dicha Constancia, a nombre del causante, solicitada por el M.S.P.. Indica del 6 al 8. (L).-

Ff-1

JUNTA DE COMANDANTES EN JEFE 080009-4

Dep. I Secc. I

Sub Secc. A/N

S. I. D.

Ficha Nº ..... Confec. .....

IGLESIAS PEREZ	REYNA ELBA
Apellidos	Nombres

DOCUMENTOS: C/C Serie B.D.A. Nº 30414 C/I. Nº 913.266 Dpto.

OTROS DOC. Pasaporte Lib. Enrol. etc.

NACIMIENTO: Fecha 6.1.42. Lugar San Ramón. Canelones

DOMICILIO: Calle Comercio Nº 2398 Teléf. 56.24.65 Ciudad o Localidad Montevideo

PROFESION U OCUPACION: Empleada

LUGAR: Empresa.NUMEROS.S.A. CARGO:

IDEOLOGIA POLITICA: CLASIFICACION:

DATOS COMPLEMENTARIOS: Est. Civil Casada Cónyuge Hijos

Hija de: Ramón y Juana

Otros familiares

Fecha	Documentos	080009 ANTECEDENTES A REGISTRAR	Fs. 2
20.7.81	D.6112	**17.11.80 - Presenta recurso ante el Señor Jefe de Policía de Montevideo, al habérsele incluido en la Cat."C" de C.H.C.P.-** **13.7.81 - El Delegado Departamental eleva el recurso ante este Servicio para consideración.-** **30.11.71 - Afiliada al Partido Comunista con el Nº.63.630. militando en la Agrupación "8 de Octubre", Secc 11a, siendo presentada ppr Olesito SUAREZ para su afiliación al Partido comunista, según material incautado por O.C.O.A. en Feb.976 "Operación Morgan".-(NN)** -14.9.81 - Por Exp.Nº805/D-I/81 se comunica al Delegado del S.I.D. en Montevideo que esta Dirección ha resuelto otorgar Categoría "B" de Constancia de Habilitación a la causante teniendo en cuenta que es la única anotación que posee y no pudo ser confirmada por la investigación realizada por la Jefatura de Policía de Mdeo. y concordando con el Sr. Delegado ptal.-(K)	
19.4.83.	20492/82	Habiendo solicitado C.H.C.P. el 10.9.80. se le otorgó Cat. "C" el 22.10.80.Eval.A.I.(AC).	

Imp. Nacional 716/79

JUNTA DE COMANDANTES EN JEFE 080010-2

S. I. D.

Dep. A1 Secc. I

Subsección S/N

Ficha Nro. ____ Confec. ____

IGLESIAS SANTINI — Apellidos

Ricardo Jorge — Nombres

DOCUMENTOS: C/C AZA 24535 (Serie / Nro.) C/I. ____ (Nro. / Dpto.)

OTROS DOC. ____ (Pasaporte / Lib. Enrol. / etc.)

NACIMIENTO: ____ (Fecha / Lugar)

DOMICILIO: ____ (Calle / Nro. / Teléf. / Ciudad o Localidad)

PROFESION U OCUPACION: ____

LUGAR: ____ CARGO: ____

IDEOLOGIA POLITICA: ____ CLASIFICACION: ____

DATOS COMPLEMENTARIOS: ____ (Est. Civil / Cónyuge / Hijos)

Otros familiares

FG-2

Fecha	Documentos	080010 ANTECEDENTES A REGISTRAR
07.11.78		- Delegado de Mesa por las listas 90-190
Doc. 1513		, en las elecciones nacionales del año 1971
		por el Departamento de Montevideo . Circuito No. 804
		(INFORME CORTE ELECTORAL).- (Pág.Nº 0330) (J)

080010

F-3

SERVICIO DE INFORMACION DE DEFENSA

Dep. 1

VARIOS

Confeccionado el 2.3.79

FOTO

Apellidos IGLESIAS SANTINI

Nombres Ricardo Jorge

Fecha de Nacimiento 26 años(1979)

Lugar de Nacimiento Uruguay

Est. Civil Soltero

Cred. Cívica ..... Céd. Identidad 1.274.283

Otros Documentos .....

Ocupación Profesor de Química y Física -Enseñanza Secundaria

Padre .....

Madre .....

Domicilio Charrua 2688 ..... Ciudad .....

Otros datos: .....

.....

.....

FICHA COMPLEMENTARIA B-4

DOCUMENTO		080010 ANTECEDENTES
Fecha	Origen	
22.2.79 PD. 6 a 6	280	15.2.79 -Detenido al haberse presentado en la Brigada de Narcóticos manifestando ser adicto a los psicofármacos(Descxyn) y que actualmente al no poder dejarlo optó por presentarse ante la Policía para tratar de encontrar una solución al problema. Viene siendo indagado.- (DD)
22.2.79 PD. 6 a 6	281	16.2.79 -Enterado el JLI de 5to. Turno dispuso que permaneciera en la misma situación y hoy a la hora 08.00 fuera conducido a prestar declaraciones con memorandum explicative.- (DD)
22.2.79 PD. 6 a 6	282	17.2.79 -Al así haberlo dispuesto el JLI de 5to. Turno fue remitido a la carcel por los delitos de: "Hurto", "Falsificación de Documento Privado" e internado en el Sanatorio Wichepare para recibir tratamiento por drogadicción.- (DD)
7.8.80 PD.205/80	D.1906	Se allano su domicilio incautándose 6 cigarrillos de marihuana, semillas de la planta y dos pipas para el consumo de alucinógeno,una c édula de Identidad a nombre de Angela CANCELO NOVELLI.Obteniendo del Brasil la marihuana, las anfetaminas mediantes recetas falsificadas.Eval.A-1.(BM).-

FECHA	DOCÚMENTOS	080010 ANTECEDENTES A REGISTRAR	5
31.7.80 PD.207/80	D.1909	- Detenido manifestó que el junto con KAPLAN suministraban la marihuana.Eval.A-1.(EM)	
31.7.80 PD..	D.1910	Fue remitido a la cárcel por los delitos de "Falsificación de Certificado Privado" "Suministro" (Art.35 de la ley 14.294.)"Siembra"(Art.30 de la ley 14.294)Eval.A-1.(EM)	
15.10.82	21087/PD	-14.10.82.-Detenido,incautandosele un libro de hojillas para armar cigarrillos,en uso,no portando ningún tabaco que justifique dicha tenencia,se pudo establecer [illegible] realizó recientemente un viaje por Brasil.Eval:A-1.(TT)	
18.10.82	21109/PD	-15.10.82.-Al comprobase su desvinculación en el consumo de drogas recuperó su libertad.Eval:A-1.(TT)	

JUNTA DE COMANDANTES EN JEFE 080011-0 05/III/980 Fc 1

S. I. D.

Dep. I Secc. I

Sub Secc. A/N

Ficha Nº ..... Confec. .....

IGLESIAS **Roberto**

Apellidos Nombres

DOCUMENTOS: C/C ..... C/I. .....

Serie Nº Nº Dpto.

OTROS DOC. .....

Pasaporte Lib. Enrol. etc.

NACIMIENTO: .....

Fecha Lugar

DOMICILIO: **Avda. 30 Mts. 2934 (1969)**

Calle Nº Teléf. Ciudad o Localidad

PROFESION U OCUPACION: **Estudiante**

LUGAR: ..... CARGO: .....

IDEOLOGIA POLITICA: ..... CLASIFICACION: .....

DATOS COMPLEMENTARIOS: .....

Est. Civil Cónyuge Hijos

.....

Otros familiares

Fecha	Documentos	080011 ANTECEDENTES A REGISTRAR	E2
05/3/980	[illegible]	XI/969 - Socio del Centro de Estudiantes de Notariado, según material ocupado en el allanamiento efectuado al domicilio de Elías ORTIZ JARCHENKO, sito en Tiburcio Gómez Nº 1486. (Datos extraídos de la Const. Hab. Nº 728/78, Secc. 3a.)(E)	

Imp. Nacional 716/79

JUNTA COMANDANTES EN JEFE 080012-8

Dep. 1

Confeccionado el 08 SET. 1976

Fs-1

V A R I O S

FOTO

Apellidos IGLESIAS GONZALEZ

Nombres Rodolfo

Fecha de Nacimiento 44 años en 1976.

Lugar de Nacimiento Uruguay

Est. Civil Casado

Cred Cívica ..... Céd. Identidad .....

Otros Documentos .....

Ocupación .....

Padre .....

Madre .....

Domicilio Juan C. Gomez Nro.1281. Apto.101. Ciudad MONTEVIDEO.

Otros datos .....

IMP. CHIESA Hnos. Ltda. 3.000 - 5 - 76

6-2

FICHA COMPLEMENTARIA

DOCUMENTO		080012 ANTECEDENTES
Fecha	Origen	
17.5.76 JPM PD 07.00	Doc. 0686 a 07.00	- El 8.5.76 registra entrada en la DNII procedente del Bat.Ing.1, acusado de tráfico y consumo de drogas.(SS)-

080013-6

SERVICIO DE INFORMACION DE DEFENSA

Dep. 1

V A R I O S

Confeccionado el 12 de setiembre de 1978.-

FOTO

Apellidos IGLESIAS SEBE

Nombres Rogelio

Fecha de Nacimiento

Lugar de Nacimiento

Est. Civil

Cred. Cívica ____ Céd. Identidad ____

Otros Documentos Carta de Ciudadanía Nº69412expedida en Montevideo el 26.X.67.-

Ocupación

Padre

Madre

Domicilio ____ Ciudad Bertamirán-Casaliño-Santiago de Compostela-La Coruña

Otros datos:

F-2

FICHA COMPLEMENTARIA

DOCUMENTO		80013 ANTECEDENTES
Fecha	Origen	
15.Oct.77	Doc.1064	-Figura en una nómina de ciudadanos uruguayos que se presentaron ante el Consulado del Uruguay en La Coruña en el período comprendido entre el 8 y el 27 de noviembre y del 29 de noviembre al 18 de diciembre de 1971.(J).-

F-1

ANTINACIONAL-

JUNTA DE COMANDANTES EN JEFE

S. I. D.

080014-4

Dep. I Secc. I

Sub Secc. A/N

Ficha Nº ..... Confec. .....

IGLESIAS ROGELIO DANIEL

Apellidos Nombres

DOCUMENTOS: C/C. ..... C/I. .....

Serie Nº Nº Dpto.

OTROS DOC. .....

Pasaporte Lib. Enrol. etc.

NACIMIENTO: 15.XII.946.-

Fecha Lugar

DOMICILIO: Burdeos No.2017

Calle Nº Teléf. Ciudad o Localidad

PROFESION U OCUPACION: .....

LUGAR: ..... CARGO: .....

IDEOLOGIA POLITICA: ..... CLASIFICACION: .....

DATOS COMPLEMENTARIOS .....

Est. Civil Cónyuge Hijos

.....

Otros familiares

Fecha	Documentos	180014 ANTECEDENTES A REGISTRAR	52
19.1.82.	D.10978	- 7.X.967.- Afiliado a la U.J.C. con el No. 14286. según microfilm incautado por C.C.C.A. en procedimiento realizado el 21 de diciembre de 1981.- EVM: A - 1. (SS)-	
29.11.82	.....	- Se hizo Memo (A) No.2759/82 para el E.M.R.No.1.(SS)-	

SERVICIO DE INFORMACION DE DEFENSA
División I

MINISTERIO DE DEFENSA NACIONAL
SERVICIO DE INFORMACION DE DEFENSA
M/F
080015-1

.....Sección B-1
Act. Ant. Nac.
Ficha N° [illegible]

Nombres y Apellidos: IGLESIAS, Rosa

Fecha de Nacimiento:

Lugar de Nacimiento:
(País - Ciudad o Localidad - etc.)

Cred. Civ.: Serie ..... Nº ..... Ced. Identidad:

Otros documentos:
(Pasaporte - Libreta Enrolam. - etc.)

FOTO

Domicilio:
(Ciudad o Localidad) (Calle) Nº Telef.

Filiación
- Edad Aparente ..... Color del Cutis
- Color del Cabello ..... Estatura Aproximada
- Complexión ..... Aspecto Social
- Señas particulares

Ficha confeccionada en Montevideo el 14 de Febrero de 1966.-

080015

B-2

ACTIVIDADES

(1) **Laborales:** Profesión ..... Lugar de trabajo .....

Cargo ..... Antigüedad .....

Otras Actividades .....

.....

(2) **Políticas:** Ideología **COMUNISTA** ..... Actuación **Dirigente**

Antecedentes .....

Antecedentes familiares .....

(3) **Sociales:** Estado Civil ..... Religión ..... Figuración .....

Grado Instrucción ..... Lugares que frecuenta .....

(4) **Económicas:** Situación ..... Capital aprox. ..... Vehículo .....
marca y Nº

Otros datos .....

Datos Complementarios .....

Apreciación Personal Gral. .....

.....

.....

FICHA COMPLEMENTARIA IGLESIAS, Rosa 65

Documento		080015 Antecedentes
Fecha	Origen	
7/X/1962.-	"EPOCA"	-Adherida al Frente Izquierda de Liberación.-
28/I/1966.-	75/1.-	-Con motivo de cumplir el diario "El Popular" el IX aniversario, firma una carta abierta a los trabajadores, dirigentes y personalidades sindicales y populares, en la cual hace un llamamiento de adhesión del homenaje al diario de referencia, que se realizará en el Palacio de Sud América el 11 de febrero del corriente año.-
6/VII/1966	77/34	-Es firmante de un manifiesto del Frente Izquierda de Liberación, por el cual se llama a participar en la "Convención Obrera de ese Frente", que se realizará los días 9 y 10 de Julio del corriente año en la Ciudad de Montevideo.- Es Dirigente del Sindicato Unico de la Aguja, considerada como una de los elementos activistas de ese gremio.-
1/VIII/71	"MAGAZINE"	Figura entre los colaboradores del suplemento dominical "Magazine" de EL POPULAR.(O)

SERVICIO DE INFORMACION DE DEFENSA

080016-9

5-1

Dep. 1

Confeccionado el 29 ABR. 1975

V A R I O S

FOTO

Apellidos IGLESIAS BLANCO

Nombres Rosa Noemí

Fecha de Nacimiento 19 años en 1974.

Lugar de Nacimiento Uruguay

Est. Civil

Cred Cívica ..... Céd. Identidad 1.381.326

Otros Documentos

Ocupación Empleada de Tienda LA OPERA

Padre

Madre

Domicilio ..... Ciudad MONTEVIDEO.-

Otros datos

Imp. CHIESA Hnos. Ltda. 10.000 - 12 - 73

FICHA COMPLEMENTARIA

F5-2

DOCUMENTO		080016 ANTECEDENTES
Fecha	Origen	
20.5.74 JPM PD 07.00	Doc. 1138 a 07.00	- Detenida en la intersección de las calles 8 de Octubre y Marcos Sastre en los disturbios ocurridos el día 1ro. de Mayo de 1974.(SS)+

080017-7

Fo-1

JUNTA DE COMANDANTES EN JEFE

S. I. D.

Dep. I Secc. I

Sub Secc. A/N

Ficha Nro. ____ Confec. 8.11.78

IGLESIAS — Apellidos

Rosa Susana — Nombres

DOCUMENTOS: C/C ____ Serie ____ Nro. C/I. ____ Nro. ____ Dpto.

OTROS DOC. ____ Pasaporte ____ Lib. Enrol. ____ etc.

NACIMIENTO: Or. 36 años (1962). — Fecha ____ Lugar

DOMICILIO: Fco Miranda 4420.- — Calle ____ Nro. ____ Teléf. ____ Ciudad o Localidad

PROFESION U OCUPACION: Modista

LUGAR: ____ CARGO: ____

IDEOLOGIA POLITICA: ____ CLASIFICACION: ____

DATOS COMPLEMENTARIOS: ____

Est. Civil [redacted] Cónyuge ____ Hijos ____

Otros familiares

fs.2

Fecha	Documentos	080017 ANTECEDENTES A REGISTRAR
17.7.74	Doc.1776	-Afiliado al Partido Comunista con el Nro.17851, fecha ingreso: 7.6.62.- Eval: B-2 (M).-

SERVICIO DE INFORMACION DE DEFENSA

Dep. 1

080018-5

Ex-1

Confeccionado el 07 MAYO 1975

VARIOS

FOTO

Apellidos IGLESIAS RODRIGUEZ de GROISMAN

Nombres Rosa Susana

Fecha de Nacimiento 48 años en 1974.

Lugar de Nacimiento Uruguay.-

Est. Civil Casada con GROISMAN FEIGES, Bernardo

Cred Cívica ..... Céd. Identidad 541.336

Otros Documentos .....

Ocupación .....

Padre .....

Madre .....

Domicilio San Salvador Nro.2022 Ciudad MONTEVIDEO.-

Otros datos .....

Imp. CHIESA Hnos. Ltda. 10.000 - 12 - 73

FICHA COMPLEMENTARIA 52

DOCUMENTO		ANTECEDENTES 080018
Fecha	Origen	
20/5/74 JPM PD 07.00	Dec.1134 a 07.00	- Detenida el día 7.5.74 conjuntamente con su esposo, en momentos que se hacia un allanamiento en su finca (San Salvador Nro 2022) donde se incauto gran cantidad de material del Frente Amplio. Fué internada en la Seccional Policial 11a. en el marco de las Medidas Prentas de Seguridad.-(SS)-
16.11.74 JPM PD 07.00 a 07.00	Dec.3041	- Detenida el 13.XI.74 cuando fué a visitar a su esposo que se encuentra detenido e internado en el Cilindro Municipal, en averiguación de su posible actividad gremial.-(SS)-
20.11.74 JPM PD 07.00 a 07.00.	Dec.3077	- Fué puesta en libertad el día 19.11.74.-(SS)- -
18.09.81	Doc. 1543/80	=07.05.74 -Fue detenida en el transcurso de un allanamiento efectuado por personal del D-4 del DNII, donde se incautó abundante material del Frente Amplio. La causante fue internada en Seccional 11a. Eval.: A-1 (AN)

J. C. J.
Dpto. 1

080018

14 SET. 1976

E-3

Apellidos IGLESIAS RODRIGUEZ

Nombres Rosa Susana

Documentos: C.C.BZB...-36 años(1962)-Dom:Fco.Fco. Miranda 4420-Modista-Af. al P.C. Nº 17851-

Ant, Secc: A B C D E G V

☐ ☐ ☐ ☐ ☐ ☐ ☐

Secreto

080018 ANTECEDENTES F.4

Doc. 0001 de fecha 8.1.76 -qq-Ev.:B-2.-

SERVICIO DE INTELIGENCIA
División I
(Seguridad)

MINISTERIO DE DEFENSA NACIONAL
SERVICIO DE INFORMACION DE DEFENSA
M/F

080018

Sección -G- 15-5
Gremios
Ficha .N.

Nombres y Apellidos: IGLESIAS Rosas

Fecha y Lugar Nac.:

Cred. Civ.: Serie N.° Ced. Identidad:

Otros documentos:
(Pasaporte - Libreta Enrolam. - etc.)

Domicilio:
(Ciudad o Localidad) (Calle) (N.o) (Telef.)

Profesión:

Foto

Cargo y Lugar:

Ideol. Política: COMUNISTA Actuación: DIRIGENTE de la AGU
JA

Datos Complementarios:

Apreciación General:

Ficha confeccionada MONTEVIDEO 29 de Mayo de 1963.

Documento Fecha	Origen	080018 Antecedentes
6-7-66	El Popular	-Firmante de un manifiesto publicado en ese diario llamando a los trabajadores a participar de la Convención Obrera del FIDEL.-

080019-3

B-1

SERVICIO DE INFORMACION DE DEFENSA

Dep. 1

Confeccionado el 8/Nov/1978

VARIOS

FOTO

Apellidos IGLESIAS CARRERAS

Nombres ROSARIO

Fecha de Nacimiento

Lugar de Nacimiento

Est. Civil

Cred. Cívica Céd. Identidad 1.156.610 (2)

Otros Documentos

ESCRIBANO (1)

Ocupación Oficial 5to.(Corte de Justicia-Juzgados de Paz).-

Padre

Madre

Domicilio Ciudad

Otros datos:

Fallos

F-2

FICHA COMPLEMENTARIA

DOCUMENTO		080019 ANTECEDENTES
Fecha	Origen	
3/OCT/978	D.1283	-Según Nota Nro.219 del Ministerio de Justicia de fecha 7/Set/978, la causante se encuentra a estudio por parte de ese organismo, para ser pasada a situación de disponibilidad, motivando su causa:"ACTIVIDADES ANTINACIONALES" por lo que solicita la opinión de este Servicio al respecto.- (EVALUACION A-1) -Información proporcionada por Memo No.5126/78 de la Dirección Nacional de Información e Inteligencia, Departamento 3, de fecha 30 de agosto de 1978 al Ministerio de Justicia: -Delegado de Mesa del Frente Socialista en las Elecciones Nacionales de 1971, Circuito No.2181,(Lezica No.6231), listas 90-190.- (EVALUACIÓN B-2).(P).-
29/SET/978	Oficio No. 326/D-I/78	-En la fecha, se informó al Ministerio de Justicia que la Nota No.219/978 de ese Ministerio:"Sin Observaciones" por parte de este Servicio en cuanto a la decisión del Sr. Ministro de pasar a la causante en calidad de disponibilidad.(P).-

FECHA	DOCUMENTOS	ANTECEDENTES A REGISTRAR 000019
26/2/982	12221/55	Funcionario del Ministerio de Justicia paso a situacion de disponibilidad el 12/09/78 en aplicacion del Acto Institucional N.7 de fecha 27/6/977.EVALUACION. A-1. (GM) Indica (1) (2) ( ) ( ) ( )

FECHA	DOCUMENTOS	080019	ANTECEDENTES A REGISTRAR	54

B-5

JUNTA DE COMANDANTES EN JEFE

S. I. D.

08001

A I

Sep. I Sec. I

Sec. A/N

Ficha Nro. _____ Confec. _____

IGLESIAS CARRERAS — Rosario

Apellidos — Nombres

DOCUMENTOS: C/C BRA 19907 C/I. _____

Serie Nro. Nro. Dpto.

OTROS DOC. _____

Pasaporte Lib. Enrol. etc.

NACIMIENTO: _____

Fecha Lugar

DOMICILIO: _____

Calle Nro. Teléf. Ciudad o Localidad

PROFESION U OCUPACION: _____

LUGAR: _____ CARGO: _____

IDEOLOGIA POLITICA: _____ CLASIFICACION: _____

DATOS COMPLEMENTARIOS: _____

Est. Civil Cónyuge Hijos

_____

Otros familiares

66

Fecha	Documentos	080019 ANTECEDENTES A REGISTRAR
07.11.78	Doc.1513	- Delegado de Mesa por las listas :90-190 , en las elecciones nacionales del año 1971, por el Departamento de Montevideo . Circuito No. 2181 (INFORME CORTE ELECTORAL).- (Pág.N° 0330) (J)

MINISTERIO DE DEFENSA NACIONAL
S. I. D.

080020-1

Dep. I A Secc. I
Sub-Secc. B-1 - 8 JUL.
Ficha No. ..... Confec. ...

IGLESIAS ALVAREZ — Ruben Walter
Apellidos — Nombres

DOCUMENTOS: C/C ..... C/I .....
Serie — No. — N.o — Dpto.

OTROS DOC.: .....
Pasaporte — Lib. Enrol. — etc.

NACIMIENTO: .....
Fecha — Lugar

DOMICILIO: Ayacucho 3239 Apto.3 Sec.Pol. 9a. Montevideo
Calle — No. — Telef. — Ciudad o Localidad

PROFESION U OCUPACION: Empleado

LUGAR: UTE CARGO .....

IDEOLOGIA POLITICA ..... CLASIFICACION [illegible]

DATOS COMPLEMENTADIOS .....
Est. Civil — Conyupe — Hijos

.....
Otros Familiares

FECHA	DOCUMENTOS	080020 ANTECEDENTES A REGISTRAR 62
		betenido dentro del marco de las Medidas Prontas de Seguridad implantadas en el año 1968.

DE DEFENSA
Dep. I

SERVICIO DE INFORMACION DE DEFENSA /F

[illegible]

F-3 Gre
Ficha Nº 7

080020

Nombres y Apellidos: IGLESIAS Rúben

Fecha y Lugar Nac.:

Cred. Cív.: Serie Nº Ced. Identidad:

Otros documentos:
(Pasaporte - Libreta Enrolam. - etc.)

Domicilio: Ayacucho 3239 Apto.3 Sec. Pol. 9º Montevideo
(Ciudad o Localidad) (Calle) (Nº) (Teléf.)

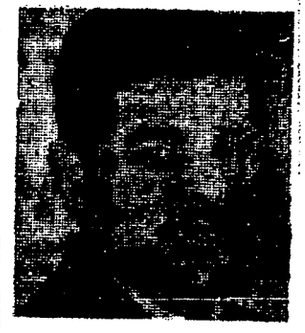

Profesión:

Cargo y Lugar: Funcionario de UTE

Ideol. Política: COMUNISTA Actuación: DIRIGENTE de la Agrup.UTE

Datos Complementarios:

Apreciación General:

Ficha confeccionada: Montevideo 2 de junio de 1966

Documento		080020 ANTECEDENTES 64-
Fecha	Origen	
2-6-66	El Popular	-Fué electo Vocal de la Agrupación UTE, para el período 1966/67.-
	JPM.-	-Durante el año 1959 integraba la Asociación Comunista de Estudiantes del Liceo Nocturno
30-6-69	J.P.M.	-Requerido por los Ministerios de Defensa Nal. y Interior por ser integrantes de la Directiva de AUTE en el marco de las Medidas de Seguridad.- Detenido dentro del marco de las Medidas Prontas de Seguridad implantadas en el año 1968.-

Fs. 1

080021-9

JUNTA DE COMANDANTES EN JEFE

S. I. D.

Dep. I Secc. I

Sub Secc. A/N

Ficha Nro. _____ Confec._____

IGLESIAS MUTTER — Apellidos

Selva Alix — Nombres

DOCUMENTOS: C/C BOA 49451 (Serie / Nro.) C/I. 1.158.920(1) (Nro. / Dpto.)

OTROS DOC. _____ (Pasaporte / Lib. Enrol. / etc.)

NACIMIENTO: 21.4..1950(2) (Fecha) Montevideo(3) (Lugar)

DOMICILIO: Manuel Pérez No.6019(en 1977)(4) (Calle / Nro. / Teléf. / Ciudad o Localidad)

PROFESION U OCUPACION: _____

LUGAR: _____ CARGO: _____

IDEOLOGIA POLITICA: _____ CLASIFICACION: _____

DATOS COMPLEMENTARIOS: _____

Est. Civil [illegible] Cónyuge Hijos

Hija de:Enrique y Alejandrina(5)

Otros familiares

Fecha	Documentos	180021 ANTECEDENTES A REGISTRAR Fs-2
07.11.78 Doc.1513		- Delegado de Mesa por las listas 90-190 , en las elecciones nacionales del año 1971 por el Departamento de Montevideo . Circuito No. 1138 (INFORME CORTE ELECTORAL).- (Pág.N° 0330) (J)
22.10.83	1029/79 Pág.48	2.8.76:En la fecha se establece que fue transferida de O.CO.A. al Dpto de Orden Público de la D.I.I.,en averiguación del ejercicio ilegal de la medicina. 17.7.77: Solicita Constancia sobre Anotaciones en Ficheros Policiales de Inteligencia,expidiéndosele Categoría "C".- Eval:A-2(Indica 1 al 5)(AD)

SERVICIO DE INFORMACION DE DEFENSA
Dep. 1

080021

Confeccionado el 26/X/1972

VARIOS

FOTO

Apellidos IGLESIAS NUTTER

Nombres Selva Alix

Fecha de Nacimiento

Lugar de Nacimiento

Est. Civil

Cred. Cívica Céd. Identidad 1.158.920 (1)

Otros Documentos

Ocupación

Padre

Madre

Domicilio Ciudad

Otros datos

CHIESA Hnos. Ltda - 8.000 - 3 - 72

FICHA COMPLEMENTARIA

DOCUMENTO		080021 ANTECEDENTES
Fecha	Origen	
26/4/72	Doc.2219 SUMI 148	Fue transferida ayer junto con 6 personas más, al Dpto de Orden Público en averiguación de ejercicio ilegal de la medicina.-(JJ)
26/2/982	12221/55	Funcionario del Ministerio de Justicia paso a situacion de disponibilidad el 4/10/77 en aplicacion del Acto Institucional N.7 de fecha 27/6/977.EVALUACION. A-1. (GM) Indica (A) ( ) ( ) ( ) ( )
8.11.83	1028/79 pág.6	04.10.77: En lá fecha se establece que llevó a cabo actividades antinacionales. Certificado "C", Jefatura de Policía de Montevideo Eval.F-6.(ME)

Ficha confeccionada el 4/11/74

PE 6-1

MINISTERIO DE DEFENSA NACIONAL

S. I. D.

Dep. 1 Sec. 1

Sub - S

080022-F

Ficha Nro..... Confec. .....

IGLESIAS Sergio

Apellidos Nombres

DOCUMENTOS: C/C. ..... C/I. .....
Serie Nro. Nro. Dpto

OTROS DOC. .....
Pasaporte Lib. Enrol. etc.

NACIMIENTO: .....
Fecha Lugar

DOMICILIO: .....
Calle Nro. Telef. Ciudad o Localidad

PROFESION U OCUPACION: .....

LUGAR: ..... **CARGO:** .....

IDEOLOGIA POLITICA: ..... **CLASIFICACION:** .....

DATOS COMPLEMENTARIOS: .....
Est. Civil Cónyuge Hijos

.....
Otros familiares

B-2

Fecha	Documentos	080022 ANTECEDENTES A REGISTRAR
2/7/74	1844	Figura en una nómina de civiles bajo la responsabilidad del Ejército. Con fecha 2/7/74 fue evacuado de J.P.M y trasladado a BI.1.(VV).
22/7/74	1840	Figura en una nómina de civiles bajo la responsabilidad del Ejército. Con fecha 9/7/74 fue evacuado de REG.C.9 y trasladado a C.MUNICIPAL.-(VV)
		24/JUN/980- Se contestó Memo.(A) Nº721/80 al J.M.I. 2do.TURNO.(K)

8/2/84

11941 / 82
PAG. 2515

- POSEE ANTE[illegible]S EN EL CO.NA.E -
EVAL - A - 1.C(0) INDICA ( ) ( ) ( )

080023-5

JUNTA DE COMANDANTES EN JEFE

S. I. D.

Dep. I Secc. I

Sub Secc. A/N

Confec. 14.3.83

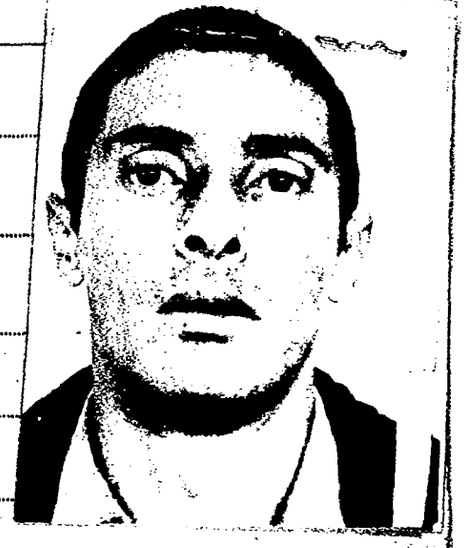

IGLESIAS DE LOS SANTOS : Sergio D(5)
Apellidos Nombres

DOCUMENTOS: C/C ..... C/I. 1.492.773 (1)
Serie Nro. Nro. Dpto.

OTROS DOC. .....
Pasaporte Lib. Enrol. etc.

NACIMIENTO: 30.5.53(2) Montevideo(3)
Fecha Lugar

DOMICILIO: Gregorio Camino 726 (4) Ap.3(1983)(6)
Calle Nro. Teléf.

PROFESION U OCUPACION: .....

LUGAR: ..... CARGO: .....

IDEOLOGIA POLITICA: ..... CLASIFICACION: .....

DATOS COMPLEMENTARIOS: .....
Est. Civil Cónyuge Hijos

Otros familiares

Fecha	Documentos	080023 ANTECEDENTES A REGISTRAR Fs.2
13.4.83.	24324/83	FECHA DE DETENIDO: 19.3.80, UNIDAD CAPTORA: FUSNA, Art.60 (V),CPM.-Eval.A-1.-(FE)
3.5.83.	26377/02	Recluso No. 2776. Figura en una relación de Reclusos liberados en el periodo comprendido entre el 25/3/83 al 25/4/83. FECHA DE LIBERADO:-8.4.83.-Eval:A-1.-(FE)
23.5.83	24746/83 Pag.20	-3.3.83-Figura en una relación de detenidos en el E.M.R.1 procedente de la P.M.D..Detenido el 12.3.80.Pertenece al P.C.Eval A-1 (V) (Indica 1)
29.6.83	28000/83 Pág.002.-	- 17.6.83 - En la fecha se encuentra en Libertad Vigilada en el ámbito de la Armada.- Eval: A-1.- (AA).-
1.7.83	28134/19 y 5	En Consolidado de P.M.E: de fecha 20.6.83 figura como: Sentencia Definitiva de 1ra.Instancia del 6.10.81: 3 años de Penitenciaría. 9.4.83 Baja del EMR 1 por libertad definitiva decretada por el J.M.1ra.I.5to.Turno. 20.6.83 - Libertad Vigilada controlada por el FUS.NA. Eval:A-1 (00)
4.7.83	28165/1	Por Solicitud de Captura Nº 09/83 del E.M.Gral de la Armada del 27.6.83 se informa que pasó a la clandestinidad Eval:A-1 (00)

FECHA	DOCUMENTOS	80023 ANTECEDENTES A REGISTRAR IGLESIAS DE LOS SANTOS Sergio Darío FS-3
5.7.83	0241/80 Pág.1.	5.8.80:El J.M.I. de 2° Turno informa que se decretó el procesamiento y prisión sin incomunicación del causante,por hallarse incurso "prima facie" en el delito previsto en el Art.60(V) del C.P.M."Asociaciones Subversivas"-Recluído en FUSNA.-Eval:A-1(AD)
11.7.83	426/80 Pag.03	11.9.80: Recluso No.2776.- Alta en el EMIR I en la fecha.- Eval.A-1 (Y)
14.7.83	28320/3	18.6.83 - Clandestino desde la fecha,mando la Armada quien controlaba su Libertad Vigilada.Eval:A-1 (00)
21-7-83	0591/80 pag.001	6-X-80. En la fecha se informa que fue trasladado desde FUSNA al E.M.R.No. 1 el día 10-9-80. Eval. A-1. (SI)
16.8.83	29246/4	Aporta información ya registrada en la ficha.Ind. 5 y 6. Eval:A-1 (00)
16.8.83	0813/80 Pág.22	En Consolidado de la P.M.E. defecha 30.9.80, figura como: 12.3.80: Detenido por A disposición de la Justicia Militar, JUEZ: Juez M.I.2do.T.- 5.9.80: Rocesado por "P.F" Art.60 (VI) C.P.M./Eval.A-1.-(FE)

FECHA	DOCUMENTOS	080023 ANTECEDENTES A REGISTRAR Fs. 4
21.9.83.	30591/3	13.9.83: En la fecha se encuentra en Libertad Vigilada en el ámbito de **la Armada, en carácter** de CLANDESTINO desde el 18.6.983.-**Eval.**A-1.-(FE)
12.10.83	31149/3	-Indica Idem. Doc. 30591 anotación del 13.9.83.- **Eval.**:A-1. (MB)
12.12.83	32786/4	Indica idem doc. 30591.Eval:A-1 (OO)
11.4.84	8402464/004	28.3.84 Idem. Doc. 30591.Eval.A-1 (SI)
23.5.84	8403146/4	Indica idem doc. 30591. val:A-1 (OO)

SERVICIO DE INFORMACION DE DEFENSA

Dep. 1

080024-3 PE

PE B-1

Confeccionado el 26 MAYO 1975

[redacted]

FOTO

Apellidos IGLESIAS SORIA

Nombres Sergio Edison

Fecha de Nacimiento 26 años en 1974. 10/02/48 (5)

Lugar de Nacimiento Uruguay Montevideo (6)

Est. Civil Casado Susana Perez (7)

Cred Cívica BTB 14597 (1) Céd. Identidad 1.188.086 (2)

Otros Documentos Pasaporte Nº 333.057 (3)

Ocupación Empleado de Industrias Frigoríficas (Sección Cargas y Descargas).

Padre

Madre

Domicilio Pasaje 4 Nro.2142 (Cerro Norte) Ciudad MONTEVIDEO.-

Vizcaya 4169 (8)

Otros datos Hijo: Gustavo Javier (9) "P.C." (10)

Imp. CHIESA Hnos. Ltda. 10.000 - 12 - 73

FICHA COMPLEMENTARIA 5-2

DOCUMENTO		ANTECEDENTES 080024
Fecha	Origen	
10.7.74 JPM PD 07.00	Doc.1663 a 07.00	- Detenido el 1.7.74 conjuntamente con dos compañeros de de trabajo cuando se encontraban realizando una volanteada con el siguiente texto: " Otra víctima del Fascismo" "A muerto torturada Nibia Zabalgaray patria arriba rosca abajo", firmados por el P.C. Otro volante que dice:" Nibia ZABALGARAY profesora asesinada por buena conducta" firmado por la U.J.C. Los panfletos fueron confeccionados con restos de volantes vistos en forma manuscrita con bolígrafo. -(SS)-
11.7.74 JPM PD 07.00	Doc.1673 a 07.00	- Internado en el Cilindro Municipal en el marco de las Medidas Prontas de Seguridad, posteriormente fué retirado por parte del Reg. de Inf. Nro.1.-(SS)-
25.10.77	Doc.1106	**Figura en relación de Movimientos de Recluídos.Situación A disposición de la Just.:-Fecha:20.7.77.-Causa:Asociación Subversiva.-Juez:JMI.4to.T.-Fecha de Detenido:11.6.77. -Figura en relación de Altas y Bajas en el período al 31.7.77.- Pasó a JMI.4to.T.-Eval.A-1.-** (i).

B-3

FECHA	DOCUMENTOS	080024 ANTECEDENTES A REGISTRAR
5.3.83	0036/81 Pag.13	-En Consolidado de P.M.E. de fecha 30.11.80, figura en una relacion de MPS en el Reg. C.4 dependiente de la DE.I. Condenado el 2.9.80.-Eval.A-1.-(GG)
7.3.83	D.0037/81	- En consolidado de P.M.E. de fecha 31/X/80 figura como: Internado en M.P.S. en el Reg.C.4 dependiente de la DE.I habiendo sido Condenado el 09.02.80.-EVAL.:A-1 (K)
24.5.83	24736/83 Pág.029	-03.03.83-Figura en una relación de personas nombradas por el COMITE INTERGUBERNAMENTAL PARA LA MIGRACION EUROPEA.Salió co destino a Suecia el 08.01.81, en vuelo SK.958.Entidad que so licita el movimiento Embajada de Suecia.-Fecha de expedido el Pasaporte el 31.12.80.- Indica (3) EVAL:A-2 (Q)
24.5.83	24741/83 Pág.002	-03.03.83-Figura en una relación procedente de la P.M.E.de M.P.S.Detenido el 11.06.77.Perteneciente al J.C.Por opción al Art.168 viajó a Suecia el 02.09.80.-EVAL:A-1 (Q) Indica (2)
28.5.75	0958	Afiliado al Partido Comunista el 31/12/68 con el No.36487. (Microfilm incautado a RODNEY ARISMENDI).EVAL: B-2 (U).-
17.7.74	1776	Indica lo mismo que el documento anterior.-(M).-
18.8.77	0848	Ampliación mediante actas de Declaración. Ver Dpto.III-SID/ POE.- EVAL.: A-1.- (U).-

FECHA	DOCUMENTOS	080024 ANTECEDENTES A REGISTRAR	5-4
16.02.82	D. 5757/81/41	-Figura en una relacion de la Corte Electoral, de ciudadanos inscriptos en el Registro Civico Nacional, que se encuentran comprendidos en el Art. 1, Literal "B" del Acto Institucional No. 4, con prohibicion de ejercer el derecho de voto. (Procesados por delitos de "Lesa Nacion").EVALUACION A-1(VL) Indica (X) ( )	
~~16.02.82~~	~~D.6004/81/~~	~~-Se encuentra comprendido en el Art.1o. Literal b) del Acto Institucional No.4,por haber sido procesado el / ./ por los delitos previstos en.~~ ~~C.P.M.~~ ~~C.P.O.~~ ~~EVALUACION A-1 (LA)~~	
17.12.80 P.D.Nº.35	D.2049 /80/DII	17.12.80 - Fue trasladado a la D.I.I. desde el Reg. de Cab. Mecanizada, a efectos de gestionarle los trámites para hacer abandono del país.-(NN)	
03.3.83	D.0038 /81	-Figura en una relación de Internados por Medidas Prontas de Seguridad al 31/12/80.LUGAR:Reg. C.4. ORIGEN: DE.I. FECHA: 02/09/80.ANTECEDENTES: Condenado.EVAL:A-1. (SM). Figura en una relación de Movimiento de Recluídos al 31.12.80 MOVIMIENTO: B/Reg.C.M.4 FECHA:17/12/80.CAUSA: Libertad Definitiva.Alta/D.I.I.CAUSA:Por M.S.T. Trámite salida del País.FECHA DE DET:11/06/77.ANTECEDENTES: Sentencia 1a.I. 23/03/79; 3 años Penit.Según P.M.E. de fecha 10.03.81. EVAL:A-1.-	

IGLESIAS SORIA Sergio Edison

Fecha	Documentos	080024 ANTECEDENTES A REGISTRAR FS-5
8.5.78.	Doc.544	-Figura en relación de Movimientos de Recluídos al 31.3.78. Fué PROCESADO el 29.3.78 por el Art.60(VI)CPM.-JUEZ:J.M.I. 4to.T.-FECHA DE DETENIDO:11.6.77.Eval.A-1.- (i).
09.01.8 P D 6a6	D.C187 No009/81	- 09.01.81: Partió en vuelo 958 de SAS con destino a Dinamarca e hizo opción al Art. 168.Inc 17.Kral 2 de la Constitución. (HH).-
01.4.81	2422/ Pag. 013	- Figura en una relación de Bajas de M.P.S. de la DE.I. UNIDAD CAPTORA:Reg.C.Mec.4,Viajó a Suecia el día 08.1.81(00)
10.4.78	0389	De acuerdo a lo informado por la O.P.M. a través del Oficio No. 51/R/78 de fecha 4.4.78, se establece que fue procesado el 29. 3.78 por hallarse incurso en el delito previsto en el Art.60 (V) del C.P.M. "Asociación Subversiva". Se encuentra detenido en el Reg.Cab.I .4 en el ámbito de la D.E.I..- (S).-
16.8.83	0813/80 Pág.21, 20,13,12	En Consolidado de la P?M.E. de fecha 30.9.80, figura como: 23. 3.77: Sentenciado 1a.I. a 3 años de Penit, JUEZ: J.M.I.1er.E. 16.9.80: Baja del E.M.R.1 por Traslado, Alta en el Reg.C.4 por M.PS. Baja del Reg.C.Mec.4, Alta en el DE.I. por M.P.S. Baja en el DE.I. Alta en el DE.I. Reg.C.4 por M.P.S.-Eval.A-1.- (PE)

Fecha	Documentos	080024 ANTECEDENTES A REGISTRAR
18/8/83	D.26314 Pág.3305	-16/06/77. ACTA por pertenecer al "P.C.", declara vinculaciones con: Juan ACUÑA (a) "El Viejo", Carlos BRUNETTO, Jaime JERSCHUNI PEREZ, Sixto AMARO, Juan YACUBONI, Rodolfo ACUÑA (a) "El Cañero", Carlos BRUNETTO, RAZZANO, Gladys CHANS, Mirtha TROCHE, Ruben ABEIRO, Pablo BOS y Marcelino BCS. (P).- EVAL.A-2 Aporta del (5)al(10).-
26.8.83	1301/80 pág.23	En consolidado de P.M.E. del 30.06.80 figura como: 23.03.79: Sent.1a.I.: 3 años P. Juez 1a.T.1er.T.- 05.06.80: Condenado: L.Definitiva.- Eval.A-1.(MR)

J. C. J. 080024 13 SET. 1976

Dpto. 1 B-7

Apellidos IGLESIAS SORIA

Nombres Sergio

Documentos: C.C.BTB...-20 años(1968)-Dom: Vizcaya 4187-Af. al P.C. Nº 36487-

Ant, Secc: A B C D E G V

☐ ☐ ☐ ☐ ☐ ☐ ☐

Secreto

080024 **ANTECEDENTES** 58

Doc. 0001 de fecha 8.1.76 -qq-Ev.:B-2.-

JUNTA DE COMANDANTES EN JEFE

Dep. I Secc. I

S. I. D.

080025-0

Sub Secc. A/N

Ficha Nº ..... Confec. 12.11.8

IGLESIAS FIORANTE — Apellidos

Silvia Marta (1) — Nombres

DOCUMENTOS: C/C BCA48.856 (2) — Serie, Nº

C/I. 1.175.582-6 — Nº, Dpto.

OTROS DOC. ..... Pasaporte, Lib. Enrol., etc.

NACIMIENTO: 21.IX.949 Mdeo.(3) — Fecha, Lugar

DOMICILIO: 1971/72 Río de la Plata 1647-1973 Avda. Central 6233 Sec.14a.(4) — Calle, Nº, Teléf., Ciudad o Localidad

PROFESION U OCUPACION: Médico(5)

LUGAR: Centro de Asistencia Quirúrg. (6) CARGO: .....

IDEOLOGIA POLITICA: ..... CLASIFICACION: .....

DATOS COMPLEMENTARIOS: soltera (7) — Est. Civil, Cónyuge, Hijos

Hija de Guillermo y Antonia Marta (8) — Padres

Fecha	Documentos	080025 ANTECEDENTES A REGISTRAR F 5.2
19.2.79	D.0274	-Año 1976 - Afiliado al Partido Comunista con el Nº48.144 según material incautado por OCOA en Feb. del corriente año. EVAL A - 1
12.6.81	CHCP Nº	28.10.81- En la fecha se contestó para CHCP Nº 179/81 a
179/81 INGRESO		nombre de la causante, para ingreso al M.S.P., la cual re-
SEC. 14a.	MDEO.	gistra además:
		21.9.70- Afiliada al P.C. desde la fecha con el Nº 48.144 militando en Sec. 18 y 24, según C.C.O.A..-(C)

Imp. Nacional 716/79

080026-8

V. B-1

JUNTA DE COMANDANTES EN JEFE

S. I. D.

DEP. I SECC. I

SUB SECC. A/N

FICHA Nº ..... CONFEC. 25.10.8

IGLESIAS — Apellidos

Sócrates — Nombres

DOCUMENTOS: C/C ..... Nº ..... Dpto. C/I. 260.773 Serie Nº

OTROS DOC. ..... Pasaporte Li. Enrol etc.

NACIMIENTO: ..... Fecha Lugar

DOMICILIO: Luis de la Torre 472 apto. 501 piso 5 — Calle Nº Teléf. Ciudad o Localidad

PROFESION U OCUPACION: .....

LUGAR: AMERICANA LIMITADA y H.R.M. Pub. CARGO: Director

IDEOLOGIA POLITICA: ..... CLASIFICACION: .....

DATOS COMPLEMENTARIOS: ..... Est. Civil Cónyuge Hijos

..... Otros familiares

080026-8

V. 5-1

JUNTA DE COMANDANTES EN JEFE

S. I. D.

DEP. I SECC. I

SUB SECC. A/N

FICHA Nº ..... CONFEC. 25.10.

IGLESIAS — Apellidos

Sócrates — Nombres

DOCUMENTOS: C/C Nº ..... Dpto. ..... C/I. 260.773 Serie Nº

OTROS DOC. ..... Pasaporte Li. Enrol etc.

NACIMIENTO: ..... Fecha Lugar

DOMICILIO: Luis de la Torre 472 apto. 501 piso 5 — Calle Nº Teléf. Ciudad o Localidad

PROFESION U OCUPACION: .....

LUGAR: AMERICANA LIMITADA y H.R.M. Pub. CARGO: Director

IDEOLOGIA POLITICA: ..... CLASIFICACION: .....

DATOS COMPLEMENTARIOS: ..... Est. Civil Cónyuge Hijos

..... Otros familiares

Fs 2.

FECHA	DOCUMENTOS	080026 ANTECEDENTES A REGISTRAR
NOV.80	DNII	Figura en la lista Nº 10 lema "POR LA JERARQUIZACION DEL PERIODISMO" Sub-Lema "RENOVACION Y CULTURA" que se presenta en las elecciones del 10.5.74 pra integrar el Consejo Directivo del "CIRCULO DE LA PRENSA DEL URUGUAY" Periódo 74/76.-
1-4-82	D. 13402	Indica datos filiatorios.- (FE)

Imp. Nacional 1933/79

SERVICIO DE INFORMACION
DE DEFENSA
Dep. 1

PARTIDOS
GREMIOS

080026

Confeccionado el 17-4-75

FOTO

Apellidos IGLESIAS

Nombres Sócrates

Fecha de Nacimiento

Lugar de Nacimiento

Est. Civil

Cred Cívica Céd. Identidad

Otros Documentos

Ocupación

dre

adre

micilio Ciudad

ros datos

Imp. CHIESA Hnos. Ltda. 10.000 - 12 - 73

FICHA COMPLEMENTARIA

DOCUMENTO		080026 ANTECEDENTES
Fecha	Origen	
10.6.74	Doc. 1432	- Figura en la lista Nº1o del "Círculo de la Prensa del Uruguay" con el lema: "Por la Jerarquización del Periodismo" y sub-lema: "Renovación y Cultura"; como 1º suplente de Titulares al Consejo Directivo, para el período 1974/76.- (00) (Eval.A-2)

SERVICIO DE INFORMACION DE DEFENSA

Dep. 1

080027-6

E-1

Confeccionado el 9.6.75

V A R I O S

FOTO

Apellidos IGLESIAS ó IGLESIA BARLOCCO (1)

Nombres Solange

Fecha de Nacimiento

Lugar de Nacimiento

Est. Civil

Cred Cívica (2) Céd. Identidad 760.184

Otros Documentos

Ocupación Directora de Cursos para Adultos (Primaria)
(3) Maestra Curso Nro. 11 (Adultos)

Padre

Madre

Domicilio Ciudad

Otros datos

Imp. CHIESA Hnos. Ltda. 18.000 - 12 - 73

E.2

FICHA COMPLEMENTARIA

DOCUMENTO		080027 ANTECEDENTES
Fecha	Origen	
16.5.75	Doc. 850	Su nombre aparece en una lista de activistas en distintos ramos de la Enseñanza, extraidos de un informe elevado al Rector del CONAE en abril de 1975.-Ev.:F-2.-gg-
26/3/76	D - 2233	-Indica ①④③(PP).- Eval. A-1.-(PP).-
2/4/76	O 477	-Figura en una lista de maestros destituídos por el Consejo de Educación Primaria.-(P). Eval.A-1.-
8/2/84	11941 / 82 PAG. 2576	- POSEE A.F. EN EL CO.NA.E - EVAL - A - 1.C (P) INDICA ( ) ( ) ( )

SERVICIO DE INFORMACION
DE DEFENSA
Dep. 1

E 080028-4

FS-1

Confeccionado el 13/8/77

V A R I O S

FOTO

Apellidos IGLESIAS MARTINEZ de CONDE (1)

Nombres Soledad

Fecha de Nacimiento 55 años en 1975 (2) 20.10.920 (8)

Lugar de Nacimiento Oriental (3)

Est. Civil Casada (4)

Cred. Cívica AQA 4895 (9) Céd. Identidad 349.980 (5)

Otros Documentos

Ocupación Odontóloga (6)

Padre

Madre

Domicilio Bvar. Artigas 635, apto. 1 (Consultorio) Ciudad
Costa Rica 2088 (1975) (7)

Otros datos:

chiesa hnos. - 4000 - 5/77

FICHA COMPLEMENTARIA

DOCUMENTO		080028 ANTECEDENTES
Fecha	Origen	
20/5/77	D.0475 PME.	-Figura en una nómina de privados de libertad en el ámbito del Ejercito el 6/8/976. Lugar de Reclusión Unidades dependientes de la DE.1 Eval.A-1 (PM).-
20.5.77	0475(B)PME	-Situación de la misma el 6.8.76:Det.12.12.75.Procesado.Eval.A-1(P).-
30.X.76	1370 PME	-Figura en una nómina de detenidos que han sufrido traslados.Unidad anterior:UU.Dep.DE.I. Unidad actual:EMR. 2(P).-
20/5/77 PME	Doc.0475 (d)	Integra nómina de Internados al amparo de las MES en los años 1973 74,75 y 76 al 6 de Agosto en el ámbito del Ejército. Internado en Diciembre de 1975 por encontrarse en averiguaciones.Pasó a Juez en Diciembre de 1975.- Eval.A-1.- (i).
29/1/77 PME	Doc.0088	Figura en una relación de Bajas desde el 1 al 31 de Diciembre de 1976. Baja por liberación .Eval.A-1.- (i).
[illegible]	Doc.0088	Figura en una relación de libertades antes de ser cumplida la Condena.Detenido el 10.12.75.Procesamiento: Art.60(VI)CPM.Tipo de libertad:Provisional.Juez:M.I.1e T.- Liberado el 10.12.76.Eval.A-1.- (i).
		-Relación de Bajas desde el 1 al 31 de Diciembre de 1976. Ultimo Lugar de Reclusión:EMR.2. Eval.A-1.- (i).

IGLESIAS MARTINEZ de CONDE , Soledad FS-3

FICHA COMPLEMENTARIA

Documento		080028 ANTECEDENTES
Fecha	Origen	
12.12.77	D.1335	-20.2.76-Por of.16/R/976 del E.M.E sobre internados bajo el régimen de M.P.S.hasta el 31.12.75, figura en nómina como baja de la DE.I, sin especificar fecha.-3.3.76: Según Com* de las Fuerzas Conjuntas de fecha 18.2.76, figura como integrante del aparato montado por el P.C., encargado de desacreditar internacionalmente al Uruguay. De su consultorio son retirados paquetes conteniendo el periódico clandestino CARTA, el que es enviado a las Embajadas de los países democráticos.-La titular a propuesta del Dr. Fernando RAMA aceptó recibir en su Consultorio material de Propaganda del P.C., para su posterior distribución. Agrega que quién retiraba esos impresos de propaganda de su Consultorio era Carlos María ARGENTA ESTABLE. La titular fue detenida en el marco de la Operación "Morgan" del P.C.- 19.4.76-Los Ministerios del Interior y D.N. informan al CO.SE.NA con fecha 9.3.76, que fue liberado. 21.7.77-Integra una nómina de profesionales universitarios que el 22.5.62, firman una declaración pública de apoyo a la re-

IGLESIAS MARTINEZ de CONDE Soledad B-4

FICHA COMPLEMENTARIA

Documento		080028 ANTECEDENTES B-4
Fecha	Origen	
		volución cubana.- (U) Indica (1) al(7).-
17.4.78 Memo 26/78 O.C.O.	0451 A.	12.12.975-Detenida por el Bn.I.3, fecha que se encuentra en libertad vigilada 10.12.976.- Procesado: Asistencia a la Asociación.- Manifiesta que hace aproximadamente 7 o 8 meses el Dr. Fernando Rama, el cual es militante del Partido Comunista le realiza un planteo, este consistía en solicitarsu consultorio odontológico para ser utilizado como "Buzón" de correspondencia del P.C. En un principio se negó para tales fines, pero finalmente aceptó ante las reiteradas insistencias del antes mencionado. Su tarea era la de recibir paquetes que iban a ser retirados por otras personas. Para esta tarea Fernando Rama le da la siguiente contraseña, cuando venían a entregar paquetes decían que venían a retirar la Radiografía del Sr. Moreira, llamaba a veces por telefono preguntando si estaban prontas las Radiografías. Se suponía

...///

IGLESIAS MARTINEZ de CONDE Soledad — FICHA COMPLEMENTARIA

FJ-5

Documento			080028 ANTECEDENTES
Nro.	Fecha	Origen	
	17.4.78	0451	que dentro de los paquetes, Ejemplares del Semanario Clandestino "Carta" pudiendo afirmar que en los paquetes había propaganda del Partido Comunista. Que una de las personas que retiraba era Carlos Argentas Estables.- Sabía que el P.C. es clandestino e ilegal y aún así realizó las tareas nombradas Indica 8 y 9. (BB).-
	16.02.82	D. 5757/8	-Figura en una relacion de la Corte Electoral, de ciudad inscriptos en el Registro Civico Nacional, que se encuen comprendidos en el Art. 1, Literal "B" del Acto Instituc 4, con prohibicion de ejercer el derecho de voto. (Proce delitos de "Lesa Nacion").Eval.: A-1.(VL) Indica ( ) (
16.02.82	D.6004/81/ 31		-Se encuentra comprendido en el Art.1o. literal b) del Acto Institucional No.4,por haber sido procesado el 5/2 D6 por los delitos previstos en. C.P.M. 60(VT) C.P.O. EVALUACION A-1 (LA)

FICHA COMPLEMENTARIA 5-6 05-6

Documento			080028 ANTECEDENTES
Nro.	Fecha	Origen	
23.5.83	D.24738/83 Pag. 10		-3.3.83-Figura en una relación de libertades vigiladas categoría A y B, procedente de la E.M.E. Unidad de control:Reg.C.Mot.9.Detenido el 10.12.75 liberado el 10.12.76.Eval A-1 (V)
23.5.83	D .24862/83 Pag.57		-8.3.83-Indica Idem al Doc. 24838/83.-Eval A-1 (V)
13.7.83	Doc.26314 Pag.1317 y 1318		-En Acta del año 1975, labrada a la causante por pertenecer al P.C. declara vinculaciones con el Dr. Fernando RAMA, Sr. MOREIRA y Carlos Maria ARGENTA ESTABLE.- [illegible] (...) 28/11/975: Detenida a raíz de la "Operación Morgar 09/12/975: Evacuado al Batallón de Infanteria Nº3 Eval:A-2.- (SM)
27-10-83	31410/006		En Consolidado de E.M.E. del 31-8-83 figura como: "I.V." Unidad de Control Reg.C.Mot.9. Baja por pase a Categoría "C". Eval.A-1 (SI).

[redacted]LESIAS de CONDE — FICHA COMPLEMENTARIA — Soledad — 5-7

Documento		080028 Antecedentes
Fecha	Origen	
24-I-962	B-75-(I)-D-3I	**Firmante de un manifiesto por la no intervención y condena de cualquier tentativa de sanción agresión o coerción ya sea económica política o militar y todo intento de ruptura diplomática con el Gobierno de Cuba violatorio del principio de no intervención.-**
13.8.77	Doc. 0834	Año 1962-Firmante de un manifiesto de Profesionales Universitarios ante la situación Cubana. Eval. A-2 (BB).-
8/2/84	11941 / 82 PAG. 2576	- POSEE ANTECEDENTES EN EL CO.NA.E.- EVAL - A - 1. C (D) INDICA ( ) ( ) ( )
24.4.84	8401544/005	Año 1979: Figura en una relación de reclusos liberadas, procedente del EMR 2, puesto bajo el régimen Lib. Vig. Unidad de control R.C.9, fijando domicilio en Costa Rica 2088. Fecha de liberada: 10.12.76. Eval.A-1 (IL).-

FICHA RECONSTRUIDA EL : 16.01.84

6-1

JUNTA DE COMANDANTES EN JEFE

GREMIOS

Dep. I Secc. I

S. I. D. 080029-2

Sub Secc. A/N

Ficha No. ..... Confec. ....

IGLESIAS IGLESIAS Susana

Apellidos Nombres

DOCUMENTOS: C/C. ..... C/I. 1.589.275 (5)

Serie No. No. Dpto.

OTROS DOC. .....

Pasaporte Lib. Enrol. etc.

NACIMIENTO: 5.11.930 (6) .....

Fecha Lugar

DOMICILIO: La Gaceta 1330 77.06.06 .....

Calle No. Teléf. Ciudad o Localidad

PROFESIÓN U OCUPACIÓN: Inspectora de Zona Enseñanza Primaria en Mdeo. (1)
Maestra (4)

LUGAR: Primaria (2) CARGO: CREA PROBLEMAS (3)

IDEOLOGÍA POLÍTICA: Izquierdista Radical CLASIFICACIÓN: 26 de Marzo

DATOS COMPLEMENTARIOS .....

Est. Civil Cónyuge Hijos

.....

Otros familiares

B-2

FECHA	DOCUMENTOS	080029 ANTECEDENTES A REGISTRAR
13.07.73	1475	-Indica del (1) al (3).- (G).-
07.04.74	0788	-Figura en una relación de Inspectores de Enseñanza Primaria como izquierdista radical.-Es integrante del Mov.26 de Marzo.- EVAL:B-2 (I)
16.04.76	0638	-Fue nombrada Inspectora de Rivera.- (EB).-
17.10.777 PEI 564/977	1067	-20.09.77º Se tiene conocimiento de que concurría al "Centro de Investigación y Experimentación Pedagógica", sito en Avda. Rivera 2336, donde a la vez asisten otras maestras cuestionadas ideologicamente por el Consejo de Eduación Primaria. Fue destituída de su cargo el 25/II/977 por circular N°.384.- EVAL: C-2 Indica (4)
31.08.78	---------	-Se contestó en Memo (A) N°. 2769/978 para la Universidad.- (PP).-
25.05.82	15210 Pág.087	-Funcionario del CONAE que fue sumariado en aplicación del procedimiento disciplinario previsto en la Ordenanza N°. 17.Destituído por R.I. N°.6/37/77, de 25/2/77.- EVAL: A-1.- Indica (5) y (6).- (VL)

11941 / 82

- POSEE ANTECEDENTES EN EL CO.NA.E -

EVAL - A - 1.C(D) INDICA (5) (6) ( )

PAG 2572

8/2/84

Impreso en

SERVICIO DE INFORMACION 080029
DE DEFENSA
Dep. 1

Confeccionado el 2.10.72.

VARIOS

FOTO

Apellidos IGLESIAS

Nombres Susana

Fecha de Nacimiento

Lugar de Nacimiento

Est. Civil

Cred. Cívica Céd. Identidad

Otros Documentos

Ocupación

Padre

Madre

Domicilio Ciudad

Otros datos Afiliada a F.U.M.(Federación Uruguaya de Magisterio).

CHESA Hnos. Ltda - 8.000 - 3 - 72

FICHA COMPLEMENTARIA 5-4

DOCUMENTO		060028 ANTECEDENTES
Fecha	Origen	
29.8.72.	Dec. 2743.	Figura en una relación de integrantes de la " Obra Marquis", de marcada tendencia izquierdista.. (W).

B-5

SERVICIO DE INFORMACION DE DEFENSA

Dep. 1

080029

Confeccionado el 1 AGO. 1974

V A R I O S

FOTO

Apellidos IGLESIAS

Nombres Susana

Fecha de Nacimiento

Lugar de Nacimiento

Est. Civil

Cred Cívica Céd. Identidad

Otros Documentos

Ocupación Maestra.-

Padre

Madre

Domicilio Ciudad

Otros datos

Imp. CHIESA Hnos. Ltda. 10.000 - 12 - 73

F.6.

FICHA COMPLEMENTARIA

DOCUMENTO		080029 ANTECEDENTES
Fecha	Origen	
7.IV.74	Doc.0788	- Maestra izquierdista, radical.-(SS)- EVAL: B-2.-
20/12/77	D. 1369	-Ex-maestra Inspectora, destituída el 25/11/77. Concurre al C.IE.P. (Centro de Investigación y Experimentación Pedagógica.), al que concurrén personas cuestionadas ideológicamente. Dicho C.I.E.P parece trabajar con el Instituto Vaz Ferreira.- (U).-
31/8/978	- - - - - -	Se contestó en Memo. (A) No. 2769/78 para la Universidad.(PP'1

SERVICIO DE INFORMACION
DE DEFENSA
Dep. I

080030-0

B-1

..... Sección
Act. Ant. Nac.
Ficha Nº 0230

Nombres y Apellidos: IGLESIAS RODRIGUEZ. (1) Susana ("PAULA") ("CARLA")
De Comteris (11)

Fecha de Nacimiento: 22 de Mayo de 1935. (2)

Lugar de Nacimiento: Uruguay Montevideo (3)
(País - Ciudad o Localidad - etc.)

FOTO

Cred. Cív.: Serie AxB Nº 9164 (6) Ced. Identidad: 713-260. (4)

Otros documentos:
(Pasaporte — Libreta Enrolam. — etc.)

Domicilio: J. Garcia 2408 (7) Ramón Massini No. 3310 Apto.102. (5) Montevideo
(Ciudad o Localidad) (Calle) Nº Teléf

Filiación

Edad aparente ..... Color del Cutis .....

Color del Cabello ..... Estatura Aproximada .....

Complexión ..... Aspecto Social .....

Señas particulares .....

.....

Ficha confeccionada en Montevideo el 17 de marzo de 1967.-

Fórm. 1

080030

Empleada en el Hospital de Clinicas.(Secret.Dr.Villar) (6)

ACTIVIDADES

(1) **Laborales:** Profesión Profesora de Frances (7) Lugar de trabajo Liceos.14-17 y 22.

Cargo ..... Antigüedad B-2

Otras Actividades .....

.....

(2) **Políticas:** Ideología ..... Actuación .....

Antecedentes .....

Antecedentes familiares Actualmente separada de HIBER JUAN CONTERIS SARIDO 10-7-71.-

(3) **Sociales:** Estado Civil Casada (Separada) (8) Religión ..... Figuración .....

Grado Instrucción Divorciada (12) Lugares que frecuenta .....

(4) **Económicas:** Situación ..... Capital aprox. ..... Vehículo .....
marca y Nº

Otros datos Madre de 3 hijos de 4-11 y 12 años. (9)

Datos Complementarios Amante de Mauricio Rosencof.(A."Leonel) Extremo. (10)

Apreciación Personal Gral. .....

.....

.....

IGLESIAS — FICHA COMPLEMENTARIA — Susana

Documento		080030 ANTECEDENTES
Fecha	Origen	
21/X/966	B-75-D-44	Su nombre figura en una convocatoria que se formula por parte del "Comité Universitario" de la "Izquierda Nacional Independiente" para las reuniones que realizan periodicamente las Comisiones de Organización y Relaciones, todos los miércoles a las 19 y 30 Horas.-
7.7.72.	Doc.Inf.Dep.3	- Detenida en averiguaciones en una razzia cuando la muerte de Dan Mitrioni por la Secc.10a.Posteriormente recupero la libertad.Detenida.14.8.7[illegible] En Junio de 1972, es detenida por las FF.CC.al saberse le vinculada a la Organización Extremista Según Indica. (1) al (10). (BB).
9/8/1972	P.Mensual J.P.M.	-Es detenida a raíz de declaraciones de extremistas detenidos,de donde surge identificación de elementos vinculados a la Orga.-(C.C)
23.10.72	Doc.3705 R/D	-Se encuentra detenida, en el Batallón de Infantería N°2 perteneciendo al Movimiento de Liberación Nacional, siendo "Integrante del Secretariado"(II) Indica: (11) (12)

Fórm. 2

FICHA COMPLEMENTARIA

Documento		080030 ANTECEDENTES 54
Fecha	**Origen**	
15.01.73 Anexo 2	Doc.4484 JPM PM	-Procesado en diciembre de 1972, por los delitos "Atentado a la Constitución en el grado de conspiración seguida de actos preparatorios" y "Asociación para delinquir". (DD)
25.06.73	Doc.1296	-Se refiere a sus declaraciones acerca de su ingreso al Movimiento sedicioso, su funcionamiento y sus relaciones con otro integrantes del mismo.(CC)
24.06.74	Doc.1521	-Figura en una nómina de civiles bajo la responsabilidad del Ejército. Con fecha 02.06.74 fue liberado de Grupo de Artillería Nº 1 (VV)
11.07.74	Doc.1696	-Con fecha 27.06.74 fue evacuada de EMR2 y trasladada a Batallón de Infantería Nº 1 (VV)
26.06.75	Doc.1133	-Según oficio Nº 280/975 se comunica su sentencia por "Atentado a la Constitución en el grado de conspiración seguida de actos preparatorios" (C.P.O.) Art. 132 inc.6 y 137 y "Asociación para delinquir" (C.P.O.) Art. 150, cometidos en reiteración real, a la pena de dos años y seis meses de penitenciaria, dándole por compurgada con las preventivas sufrida, decretando su libertad definitiva. Eval.: A-1 (Z) Indica: (6)
18.12.76	Doc.1575	-Figura en una relación de funcionarios del Hospital de Clínicas, que se negaron a firmar el Jura_

//

FECHA	DOCUMENTOS	080030 ANTECEDENTES A REGISTRAR
		IGLESIAS RODRIGUEZ De Comteris, Susana 5-5
18.12.76	Doc. 1575	-mento de Fé Democrática al 22 de noviembre de 1974. Indica: (7) Sin evaluar. (0)
20.05.77	Doc. 0475	-Integra nómina de libertades definitivas otorgadas por la Justicia Militar en los años de 1974, 75 y 76. Detenido el 12.06.72. Sentencia: Art. 132 inc. 6, 137, 150 CPO. Conde_ na: 2 años y 6 meses. Juez: Juzgado Militar de Instrucción 4to. turno. Fue liberado el 31.05.75. Eval.: A-1 (i)
17.06.75	Doc. 1092	-Figura en una relación de funcionarios del Hospital de Clí_ nicas, dado de baja por no haber firmado la Declaración Ju_ rada de Fé Democfática. Eval.: A-2 (RR)
16.02.82	D.5757/81 14	-Figura en una relación de la Corte Electoral, de ciudadanos inscriptos en el Registro Cívico Nacional, que se encuentran comprendidos en el Art. 1, Literal "B" del Acto Institucional No. 4, con prohibicion de ejercer el derecho de voto. (Procesados por delitos de "Lesa Nacion").EVALUACION A-1(VL) Indica (6) (7)
16.02.82	D.6004/81 31	-Se encuentra comprendido en el Art.1o. literal b) del Acto Institucional No.4,por haber sido procesado el / / por los delitos previstos en. C.P.M. Art. 7 C.P.O. 132 Inc. 6 y 137, 150 ; 54 EVALUACION A-1 (LA)

FECHA	DOCUMENTOS	080030 ANTECEDENTES A REGISTRAR
06.05.82	14.543/82	-Mencionado página/s 221 del libro "TESTIMONIO DE UNA NACION AGREDIDA". -EVALUACION : A-1.-(GM) (LA).-
23.5.83	24745/83 Doc.021	-3.3.83-Figura en una relación de liberados procedente de la P.U.E.Detenido el 12.6.72, liberado el 31.5.75,Radicado en Venezuela.- Eval A-1 (V)
23.5.83	24862/83 Doc.16	-8.3.83-Indica Idem al Doc.24745/83.-Eval A-1 (V)

8/2/84

11941 / 82

PAG. 2576 2574

- POSEE ANTECEDENTES EN EL CO.NA.E -

EVAL - A - 1 (C) (D) INDICA ( ) ( ) ( )

Iglesias, Susan

Fecha	Documentos	080030 ANTECEDENTES A REGISTRAR 67
I/72	Volante agrpLista Hosp* Clínicas	Funcionaria administrativa del Hospital de Clínicas. Detenida las tareas en Secretaría de Dirección. Dicta cursos de francés en Enseñanza Secundaria (T) Detenida en averiguación (T)
3.2.84	32453/015	27.10. 3. El Consulado uruguayo en Caracas, informa que le fue negado expedición de nuevo pasaporte. Ev 1.A-1 (SI)
23.10.75	1661	De acuerdo a informes dela Oficina de Sumarios, destituídos el 14.11.74. Ev 1.A-2 (H)
31.10.77	1137 Univ.de la Rep.	Figura en una relación de sumarios realizdos por la Universidad de la República en el Hospital de Clínicas por "Delito", procediéndose a su destitución, según consta en el expediente No 7292/74 de la Universidad, el cual finalizó al 30.9.77. No llega evaluación (C)
24.2.84	8401137/002	22.2.84. En la fecha se establece que fue secretaria de Dirección del M.L.N. Eval.A-2 (SI)

SERVICIO DE INTELIGENCIA
División I
(Seguridad)

MINISTERIO DE DEFENSA NACIONAL
SERVICIO DE INFORMACION DE DEFENSA
M / F
080031-8

Sección A-1
Act. Ant. Nac.
Ficha N. ~~8079~~.

Nombres y Apellidos: IGLESIAS D'ANGELO T.

Foto

Fecha de Nacimiento: .....

Lugar de Nacimiento: .....
(País - Ciudad o Localidad - etc.)

Cred. Civ.: Serie ..... N.º ..... Ced. Identidad: .....

Otros documentos: .....
(Pasaporte - Libreta Enrolam. - etc.)

Domicilio: .....
(Ciudad o Localidad) (Calle) (N.º) (Telef.)

Filiación:
Edad Aparente ..... Color del Cutis .....
Color del Cabello ..... Estatura Aproximada .....
Complexión ..... Aspecto Social .....
Señas particulares .....

Ficha confeccionada en Montevideo el 11 de noviembre de 1963.-

080031

5-2

ACTIVIDADES

(1) Laborales: Profesión Odontólogo Lugar de trabajo .....

Cargo ..... Antigüedad .....

Otras Actividades .....

(2) Políticas: Ideología Unión Popular Actuación .....

Antecedentes Firmante de un manifiesto de la Unión Popular. Marcha 23.XI.962.-

Antecedentes familiares .....

(3) Sociales: Estado Civil ..... Religión ..... Figuración .....

Grado Instrucción ..... Lugares que frecuenta .....

(4) Económicas: Situación ..... Capital aprox. ..... Vehículo ..... marca y N.o

Otros datos .....

Datos Complementarios .....

Apreciación Personal Gral. .....

SERVICIO DE INTELIGENCIA

MINISTERIO DE DEFENSA NACIONAL
SERVICIO DE INFORMACIONES DE DEFENSA
M/F

Ficha N.º I 080032

Foto

Apellidos IGLESIAS

Nombres Teresa

Fecha de Nacimiento:

Lugar de Nacimiento:

Cred. Civ.: Cód. Identidad:

Prontuario: F. Censal:

Padre:

Madre:

Domicilio: Cervantes Saavedra 4032.- Ciudad: Montevideo.-

Otros datos (Documentos y señas personales)

FICHA COMPLEMENTARIA

Documento			080032 Antecedentes
N°	Fecha	Origen	
[illegible]	13-V-965.-		Reside en Cervante Saavedra 4032.-Recibe propaganda comunista.-

080033-4

B-1

JUNTA DE COMANDANTES EN JEFE

S. I. D.

C/G

Dep. I Secc. I

Sub Secc. A/N

Ficha Nº ..... Confec. 17.3.83

IGLESIAS CURBELO de MACHIN — Tomasa P.

Apellidos — Nombres

DOCUMENTOS: C/C. C.D.A. 6477 — C/I. 28.319 Canelones

Serie — Nº — Nº — Dpto.

OTROS DOC. .....

Pasaporte — Lib. Enrol. — etc.

NACIMIENTO: 63 años en 1982.-

Fecha — Lugar

DOMICILIO: 20 de Febrero 526 — Las Piedras

Calle — Nº — Teléf. — Ciudad o Localidad

PROFESION U OCUPACION: Labores

LUGAR: Unión Cívica — **CARGO:** .....

IDEOLOGIA POLITICA: Chiarino Nov/982 — **CLASIFICACION:** CONVENCIONAL

DATOS COMPLEMENTARIOS Casada

Est. Civil — Cónyuge — Hijos

.....

Otros familiares

Fecha	Documentos	080033 ANTECEDENTES A REGISTRAR	E-2
19/1/83	2309/104	Electo 25 suplentes. del Organo Deliberante Nacional del Partido Unión Cívica por el Departamento de Canelones. Hoja de Votación C.B.J. de acuerdo al resultado de las Elecciones Internas de los Partidos Políticos habilitados, efectuadas el 28-XI-82. — Eval. A-1 (BC).	

Ficha confeccionada el 24/4/1973.-

B-2

MINISTERIO DE DEFENSA NACIONAL
S. I. D.

080034-2

Dep. 1 Sec. 1
Sub-Secc. A/N
Ficha Nº_____ Confec._____

IGLESIAS — Apellidos
Valentin — Nombres

DOCUMENTOS: C/C._____ (Serie / Nro.) C/I._____ (Nro. / Dpto.)

OTROS DOC. 151.713 (Pasaporte / Lib. Enrol. / etc.)

NACIMIENTO: _____ (Fecha / Lugar)

DOMICILIO: _____ (Calle / Nro. / Teléf. / Ciudad o Localidad)

PROFESION U OCUPACION: _____

LUGAR: _____ CARGO: _____

IDEOLOGIA POLITICA: _____ CLASIFICACION: _____

DATOS COMPLEMENTARIOS: _____ (Est. Civil / Cónyuge / Hijos)

_____ (Otros familiares)

6-2

Fecha	Documentos	080034 ANTECEDENTES A REGISTRAR
29/8/72	D-2744	-Aparece en una lista de pasajeros proveniente de la DNII en la cual indica que viajó a Cuba.-(PP).-

080035-9

F-1

JUNTA DE COMANDANTES EN JEFE

S. I. D.

Dep. I Secc. I

Sub Secc. A/N

25/4/77

Ficha Nro. _____ Confec. _____

IGLESIAS LOPEZ — Apellidos

Verónica Beatriz — Nombres

DOCUMENTOS: C/C ..... C/I. .....
Serie Nro. Nro. Dpto.

OTROS DOC. .....
Pasaporte Lib. Enrol. etc.

NACIMIENTO: .....
Fecha Lugar

DOMICILIO: .....
Calle Nro. Teléf. Ciudad o Localidad

PROFESION U OCUPACION: .....

LUGAR: ..... CARGO: .....

IDEOLOGIA POLITICA: ..... CLASIFICACION: .....

DATOS COMPLEMENTARIOS: Madre: Susana Beatriz
Est. Civil Cónyuge Hijos

Otros familiares

F.L.

Fecha	Documentos	080035 ANTECEDENTES A REGISTRAR
19/X/76 Memo.DNII.	Doc.1327	8/X/76.- En la fecha se asiló junto con su madre y un hermano (Alejandro Elizardo), en la Embajada de México en el Uruguay. (L).

MINISTERIO DE DEFENSA NACIONAL

S. I. D. 080036-7

Dep. I Secc. I

Sub-Secc. G

Ficha No. ..... Confec 17.6.69

IGLESIAS BUZAN Vicente

Apellidos Nombres

DOCUMENTOS: C/C ..... C/I .....

Serie No. N.o Dpto.

OTROS DOC.: .....

Paseporte Lib. Enrol. etc.

NACIMIENTO: .....

Fecha Lugar

DOMICILIO: San Francisco 1361 (Montevideo) 19nn)

Calle No. Telef. Ciudad o Localidad

PROFESION U OCUPACION: .....

LUGAR: U.T.E. CARGO (guardia de valores(jubilado)

IDEOLOGIA POLITICA COMUNISTA CLASIFICACION ACTIVISTA

DATOS COMPLEMENTADIOS .....

Est. Civil Conyupe Hijos

.....

Otros Familiares

FECHA	DOCUMENTOS	080036 ANTECEDENTES A REGISTRAR
		- colaboró en las colectas para los Cañeros de Artigas en marchas a Montevideo.-

JUNTA DE COMANDANTES EN JEFE

Dep. I B3 Secc. I

Sub Secc. A/N

S. I. D. 080036

Ficha Nº ..... Confec. .....

IGLESIAS — Apellidos

Vicente — Nombres

DOCUMENTOS: C/C AIB 1767 — Serie — Nº — C/I. ..... Nº ..... Dpto.

OTROS DOC. ..... Pasaporte ..... Lib. Enrol. ..... etc.

NACIMIENTO: ..... Fecha ..... Lugar

DOMICILIO: ..... Calle ..... Nº ..... Teléf. ..... Ciudad o Localidad

PROFESION U OCUPACION: .....

LUGAR: ..... CARGO: .....

IDEOLOGIA POLITICA: ..... CLASIFICACION: .....

DATOS COMPLEMENTARIOS: ..... Est. Civil ..... Cónyuge ..... Hijos .....

..... Otros familiares

Fecha	Documentos	080036 ANTECEDENTES A REGISTRAR
24/XI/81	0274	-19/II/81- Afiliado al Partido Comunista con el Nº 10747, según documentación incautada por CCOA.- EVALUACIONA:A-1.-

Imp. Nacional 716/79

J. C. J.
Dpto. 1

14 SET. 1976

080036

Apellidos IGLESIAS

Nombres Vicente

Documentos: C.C.AIB01767-47 años(1959)-Dom:San Francisco 1361-Func. UTE-Af. al P.C. Nº 10747-

Ant, Secc: A B C D E G V

☐ ☐ ☐ ☐ ☐ ☐ ☐

Secreto

080036 ANTECEDENTES

F76

Doc. 0001 de fecha 8.1.76 -gg-Ev.:B-2.-

SERVICIO DE INFORMACION
DE DEFENSA
Dep. I

B-7

080036

Nombres y Apellidos: IGLESIAS BUZAN Vicent

Fecha de Nacimiento: 47 años (1959) (1)

Lugar de Nacimiento: X
(País - Ciudad o Localidad - etc.)

Cred. Cív.: Serie AIB - Nº 1767 (2) Ced. Identidad:

Otros documentos:
(Pasaporte - Libreta Enrolam. - etc.)

Domicilio: Montevideo San Francisco 1361
(Ciudad o Localidad) (Calle)

Filiación

Edad aparente ..... Color del Cutis .....

Color del Cabello ..... Estatura Aproximada .....

Complexión ..... Aspecto Social .....

Señas particulares .....

.....

Ficha confeccionada en Montevideo el 13 de Noviembre de 1966.

080036

B-8

ACTIVIDADES

(1) **Laborales:** Profesión Jubilado como funcio- Lugar de trabajo .....
nario de UTE.
Cargo Integraba las guardias de Antigüedad .....
Calderas.-
Otras Actividades .....

(2) **Políticas:** Ideología Comunista.- Actuación .....

Antecedentes .....

Antecedentes familiares .....

(3) **Sociales:** Estado Civil ..... Religión ..... Figuración .....

Grado Instrucción ..... Lugares que frecuenta .....

(4) **Económicas:** Situación ..... Capital aprox. ..... Vehículo .....
marca y Nº

Otros datos .....

Datos Complementarios .....

Apreciación Personal Gral. .....

TESIAS BUZAN, Vicente

FICHA COMPLEMENTARIA

B-9

Documento		080036 ANTECEDENTES
Fecha	Origen	
Nov.1966	77/216	-Figura en una relacion de funcionarios de UTE Comunistas.Actualmente está jubilado.Integraba las guardias de calderas.
3.dic.81 EVAL: B - 2.	DOC.9920	Comunista.Activista militante de antigua data en el Partido.Colaboró en las colectas para los cañeros de Artigas en las Marchas hasta Montevideo Es socio de una Empresa de calefacción y afines de nombre CALINDUST ,sita en Br.Artigas 3783. Ha estado detenido en varias pportunidades por sus actividades comunistas. Domicilio:San Francisco 1361,Montevideo.
19-VIII-968	B.79.-D.143.-	Socio del Ing. Industrial de UTE, Juan Carlos Monestier SANGUINETTI.- Indica (1) .-
5.3.75	Doc. 428	**Socio de la Empresa CALIDUT S. Ltada (reparación de calderas) y afiliado al Partido Comunista.-qq-**
17.7.74	Doc. 1776	-Afiliado al Partido Comunista con el Nro.10747, fecha ingreso: 27.12.59.- Eval:B-2 (M).- Indica del (1) al (2).-

SERVICIO DE INFORMACION
DE DEFENSA
Dep. I

080037-5

F-1

Confeccionado el 1.11.73

V A R I O S

FOTO

Apellidos IGLESIAS

Nombres Virginia

Fecha de Nacimiento

Lugar de Nacimiento

Est. Civil

Cred. Cívica Céd. Identidad 953.609

Otros Documentos

Ocupación

Padre

Madre

Domicilio Arenal Grande 2134 Ciudad

Otros datos

FICHA COMPLEMENTARIA

B-2

DOCUMENTO		080037 ANTECEDENTES
FECHA	ORIGEN	
12.7.72	Doc. 1987 Eval. A-2	Figura en una relación de personas que visitan al Extremista Walter Alfredo Pretti Iglesias..qq..

080038-3

B-1

JUNTA DE COMANDANTES EN JEFE

S. I. D.

C/G

Dep. I Secc. I

Sub Secc. A/N

Ficha Nº ..... Confec. 17-3-83

IGLESIAS SUAREZ — Wálter Daniel

Apellidos — Nombres

DOCUMENTOS: C/C. B.T.A. 16.199 — C/I. 1.955.547-2 Montevideo

Serie Nº — Nº Dpto.

OTROS DOC. .....

Pasaporte — Lib. Enrol. — etc.

NACIMIENTO: 18 años en 1982.-

Fecha — Lugar

DOMICILIO: Jaime Cibils 4491/6 — Montevideo

Calle — Nº — Teléf. — Ciudad o Localidad

PROFESION U OCUPACION: Funcionario Público

LUGAR: Unión Cívica — CARGO: .....

IDEOLOGIA POLITICA: Chiarino Nov/982 — CLASIFICACION: CONVENCIONAL

DATOS COMPLEMENTARIOS: Soltero

Est. Civil — Cónyuge — Hijos

.....

Otros familiares

Fecha	Documentos	080038 ANTECEDENTES A REGISTRAR B-2
[illegible]	23691/04	Electo 65 suplente del Organo Deliberante Nacional del Partido Unión Cívica por el Departamento de Montevideo Hoja de Votación A.C.H de acuerdo al resultado de las Elecciones Internas de los Partidos Políticos habilitados, efectuadas el 28-XI-82. — Eval. A-1 (BB).

080039-1

F-1

JUNTA DE COMANDANTES EN JEFE

S. I. D.

C/G

Dep. I Secc. I

Sub Secc. A/N

Ficha Nº ..... Confec. 17.3.83

IGLESIAS VILLAR — Apellidos

Wálter Donato — Nombres

DOCUMENTOS: C/C. B.V.A. 17.634 — Serie / Nº

C/I. 830.427 Montevideo — Nº / Dpto.

OTROS DOC. ..... — Pasaporte / Lib. Enrol. / etc.

NACIMIENTO: 43 años en 1982.- — Fecha / Lugar

DOMICILIO: Jaime Cibils 4491 — Calle / Nº

Teléf.

Montevideo — Ciudad o Localidad

PROFESION U OCUPACION: Funcionario Público

LUGAR: Unión Cívica — CARGO: .....

IDEOLOGIA POLITICA: Chiarino Nov/982 — CLASIFICACION: CONVENCIONAL

DATOS COMPLEMENTARIOS: Casado — Est. Civil / Cónyuge / Hijos

..... — Otros familiares

Fecha	Documentos	080039 ANTECEDENTES A REGISTRAR Fs 2
13/1/83	23691/104	Electo 49 suplente del Organo Deliberante Nacional del **Partido** Unión Cívica por el Departamento de Montevideo **Hoja de Votación** A.C.H de acuerdo al resultado de las Elecciones **Internas de los Partidos Políticos** habilitados, **efectuadas el 28-XI-82. — Eval. A-1** (B.B.).

Ficha confeccionada el 21/10/72

080040-9

MINISTERIO DE DEFENSA NACIONAL
S. I. D.

Dep. I Secc. I
Sub-Secc. A/N
Ficha Nro. ..... Confec. .....

IGLESIAS VILLANUEVA (1) Walter Heriberto (2)
Apellidos Nombres

DOCUMENTOS: C/C. CAA 25.161(3) C/I. 20206 Florida (4)
Serie Nro. Nro. Dpto.

OTROS DOC. .....
Pasaporte Lib. Enrol. etc.

NACIMIENTO: .....
Fecha Lugar

DOMICILIO: .....
Calle Nro. Teléf. Ciudad o Localidad

PROFESION U OCUPACION: Funcionario de AFE (5)

LUGAR: ..... CARGO: .....

IDEOLOGIA POLITICA: ..... CLASIFICACION: .....

DATOS COMPLEMENTARIOS: .....
Est. Civil Conyuge Hijos

.....
Otros familiares

Fecha	Documentos	080040 ANTECEDENTES A REGISTRAR F 2
1971.	Lista 4190 FLORIDA (PP).-	Candidato en el 16 lugar a la Junta Departamental, en las listas de la "UNION POPULAR", para las elecciones de 1971.
19.5.80	D.1285	- 18.2.80 - Presenta recurso ante el Delegado del S.I.D. en el Departamento de Canelones, al habérsele incluido en la Categoría "C" de C.H.C.P., el que es elevado a este Servicio el 19.2.80 para su consideración. ANTECEDENTES QUE REGISTRA LA POLICIA DE CANELONES Año 1971 - Delegado de Mesa en las Elecciones Nacionales del corriente año por las listas 77-177-90-190-809-1808-1001-20019988-4190-4191 y 1811 del Departamento de Florida. EVALUACION A - 1 04.8.80 - Por Exp. 1.º 280/D-I/9[illegible] de este Servicio se comunica al Delegado Departamental del S.I. que esta Dirección ha resuelto mantener al causante en la Categoría "C" de Constancia de Habilitación. (C)
26/2/982	12221/33	Funcionario de A.F.E. paso a situacion de disponibilidad el 15/02/80 en aplicacion del Acto Institucional N.7 de fecha 27/6/977.EVALUACION. A-1. (GM) Indica ( ) ( ) ( ) ( ) ( )

IGLESIAS VILLANUEVA WALTER HERIBERTO

FECHA	DOCUMENTOS	080040 ANTECEDENTES A REGISTRAR	F 3
1.12.83	32281/4	21.11.83 - En la fecha se establece que fue rehabilitado por no estar comprendido en el Acto Institucional Nº 4 Art. 1º Inc.A y si en el Art.2º Inc. A. Eval:A-1 (00)	
8/2/84	11941 / 82 PAG. 2578	- POSEE ANTECEDENTES EN EL CO.NA.E. EVAL - A - 1.C(0) INDICA ( ) ( ) ( )	

S. I. D.

Sub - Secc. A/N. 5-1

Ficha Nro. 3 SET. 1975

080041-7

IGLESIAS CARDOZO — Wilson

Apellidos — Nombres

DOCUMENTOS: C/C. BVB 19230 (Serie, Nro.) C/I. 1.112.747 (1) (Nro., Dpto.)

OTROS DOC. ..... (Pasaporte, Lib. Enrol., etc.)

NACIMIENTO: 18 años (1963) - 22 años (en 1967) — Uruguay (Lugar)

DOMICILIO: Emancipación 4072 entre Esmeralda y J. José Durán (en 1963 y en 1967). (2) Ruta 1 Km. 31 (Calle, Nro., Teléf., Ciudad, Localidad) (3) San José

PROFESION U OCUPACION: Peón práctico. -Agente de Seguridad 2da. Clase (4)

LUGAR: SZOINO Hnos (1967) -Secc. 28a (5) CARGO: .....

IDEOLOGIA POLITICA: COMUNISTA CLASIFICACION: .....

DATOS COMPLEMENTARIOS: Casado (6) (Est. Civil, Cónyuge, Hijos)

Otros familiares

Fecha	Documentos	080041 ANTECEDENTES A REGISTRAR
28-5-75	Doc.958	-Afiliado al Partido Comunista el 25.11.63 con el No.20.631(Ver hoja 156 del mencionado Documento y afiliado nuevamente el 31.12.67 con el No.30.
17.7.74	Doc.1776	345(ver hoja No.155).-(Microfilm incautado a RODNEY ARISMENDI).-EVAL:B-2. (U).-
28.8.75 PD.07.00	1540 a 07. 00	20.8.75 -Registra entrada como detenidón en la DNII, viene siendo indagado sobre su afiliación al P. Comunista.-(5)(6) (DD)
3.10.75 PD.07.00	1799 a 07. 00	27.9.75 -Fue decretada la clausura de los procedimientos por el J.M.I. de 4to. Turno, en la causa que se seguía al funcionario.- (DD)
20.10.80	0581	-Indica lo mismo que el documento anterior. 23/2/977: Figura en una nómina de la DNII de funcionarios que fueron interrogados por su afiliación al P.C.Fue dado de baja por B.O.D. 24.861.-(TT).-

J. C. J.
Dpto. 1

U8004 14 SET. 1976

Apellidos IGLESIAS

Nombres Wilson

Documentos: 22 años(1967)-Dom: Emancipación 4072-
Peón Szolno Hnos.-Af. al P.C. Nº 30345

Ant, Secc: A B C D E G V

☐ ☐ ☐ ☐ ☐ ☐ ☐

Secreto

080041 **ANTECEDENTES**

Doc. 0001 de fecha 8.1.76 -qq-Ev.:B-2.-

J. C. J.
Dpto. 1

14 SET. 1976
08004 B-5

Apellidos IGLESIAS CARDOZO

Nombres Wilson

Documentos: C.C.BVB19230-18 años(1963)-Dom:Emancipación 4072-Af. al P.C. Nº 20631-

Ant, Secc: A B C D E G V

☐ ☐ ☐ ☐ ☐ ☐ ☐

Secreto

080041 ANTECEDENTES

Doc. 0001 de fecha 8.1.76 -qq-Ev.:B-2.-

080042-5

F-1

JUNTA DE COMANDANTES EN JEFE

S. I. D.

Dep. I Secc. I

Sub Secc. A/N

Ficha Nro. _____ Confec._____

IGLESIAS TRIAS — Apellidos

Yolanda Isabel — Nombres

DOCUMENTOS: C/C BTB 17775 — Serie Nro. — C/I. _____ — Nro. Dpto.

OTROS DOC. _____ — Pasaporte Lib. Enrol. etc.

NACIMIENTO: _____ — Fecha Lugar

DOMICILIO: _____ — Calle Nro. Teléf. Ciudad o Localidad

PROFESION U OCUPACION: _____

LUGAR: _____ CARGO: _____

IDEOLOGIA POLITICA: _____ CLASIFICACION: _____

DATOS COMPLEMENTARIOS: _____

Est. Civil Cónyuge Hijos

Otros familiares

F.2

Fecha	Documentos	080042 ANTECEDENTES A REGISTRAR
07.11.78 Dec. 1513		- Delegado de Mesa por las listas :77-177-700-808-988-1808-4190-4191- , en las elecciones nacionales del año 1971, por el Departamento de Montevideo . Circuito No. 2358 (INFORME CORTE ELECTORAL).- (Pág.N° 0331) (J) -Continúan listas:9988-11811-7000

Ficha confeccionada el 6/10/1975.-

5-1

MINISTERIO DE DEFENSA NACIONAL
S. I. D. 080043-3

P.E.

Dep. I Secc. I
Sub Secc. A/N
Ficha Nro. ..... Confec. .....

[redacted] Apellidos — Isabela Nombres

DOCUMENTOS: C/C B.C.A. 24681 (Serie / Nro.) C/I. 561-428(1) (Nro. / Dpto.)

OTROS DOC. ..... (Pasaporte / Lib. Enrol. / etc.)

NACIMIENTO: ..... (Fecha / Lugar)

DOMICILIO: Santa Fe Nro. 1690 bis (Calle / Nro. / Teléf. / Ciudad o Localidad)

PROFESION U OCUPACION: .....

LUGAR: ..... CARGO: .....

IDEOLOGIA POLITICA: ..... CLASIFICACION: .....

DATOS COMPLEMENTARIOS: .....
Est. Civil Hijos

Otros familiares

F-2

Fecha	Documentos	180043 ANTECEDENTES A REGISTRAR
2/10/75	D - 1786	-Aparece en una lista hallada en un escritorio de una escuela pertenecien-te a la U.T.U. las cuales pertenecían a la lista 1001 del "frente Amplio", con la siguiente inscripción: "los que suscriben respaldamos c con nuestro voto en las elecciones del 28 de noviembre de 1971 al "Fren te Izquierda de Liberación".-Eval. A-1.-(PP).-

11941 / 82
PAG. 0578

- POSEE ANTEC. OTROS EN EL CO.NA.E -
EVAL - A - 1.C(0) INDICA (1) ( ) ( )

8/2/84

Fecha de confeccionado 10/4/972

P E 6-3

MINISTERIO DE DEFENSA NACIONAL
S. I. D.

080043

Dep. 1 Secc. 1
Sub-Secc. A/N
Ficha Nro..... Confec. .....

IGNATZUK — Apellidos
Ludmila — Nombres

DOCUMENTOS: C/C. ..... Serie ..... Nro. ..... C/I. ..... Nro. ..... Dpto.

OTROS DOC. ..... Pasaporte ..... Lib. Enrol. ..... etc.

NACIMIENTO: ..... Fecha ..... Lugar

DOMICILIO: ..... Calle ..... Nro. ..... Teléf. ..... Ciudad o Localidad

PROFESION U OCUPACION: Profesora de Ciencias Aplicadas

LUGAR: Escuela Industrial de Colón CARGO: .....

IDEOLOGIA POLITICA: ..... CLASIFICACION: .....

DATOS COMPLEMENTARIOS: ..... Est. Civil ..... Conyuge ..... Hijos

..... Otros familiares

54.

Fecha	Documentos	080043 ANTECEDENTES A REGISTRAR
15/3/972	D-496	Se posee información que LUDMILA IGNATAZUK, profesora de Ciencias Aplicadas, en la Escuela Industrial de Colón, sería novia de un sedicioso actualmente requerido, con quien se vería regularmente, en Iglesias y Casas de Citas.-(NN)

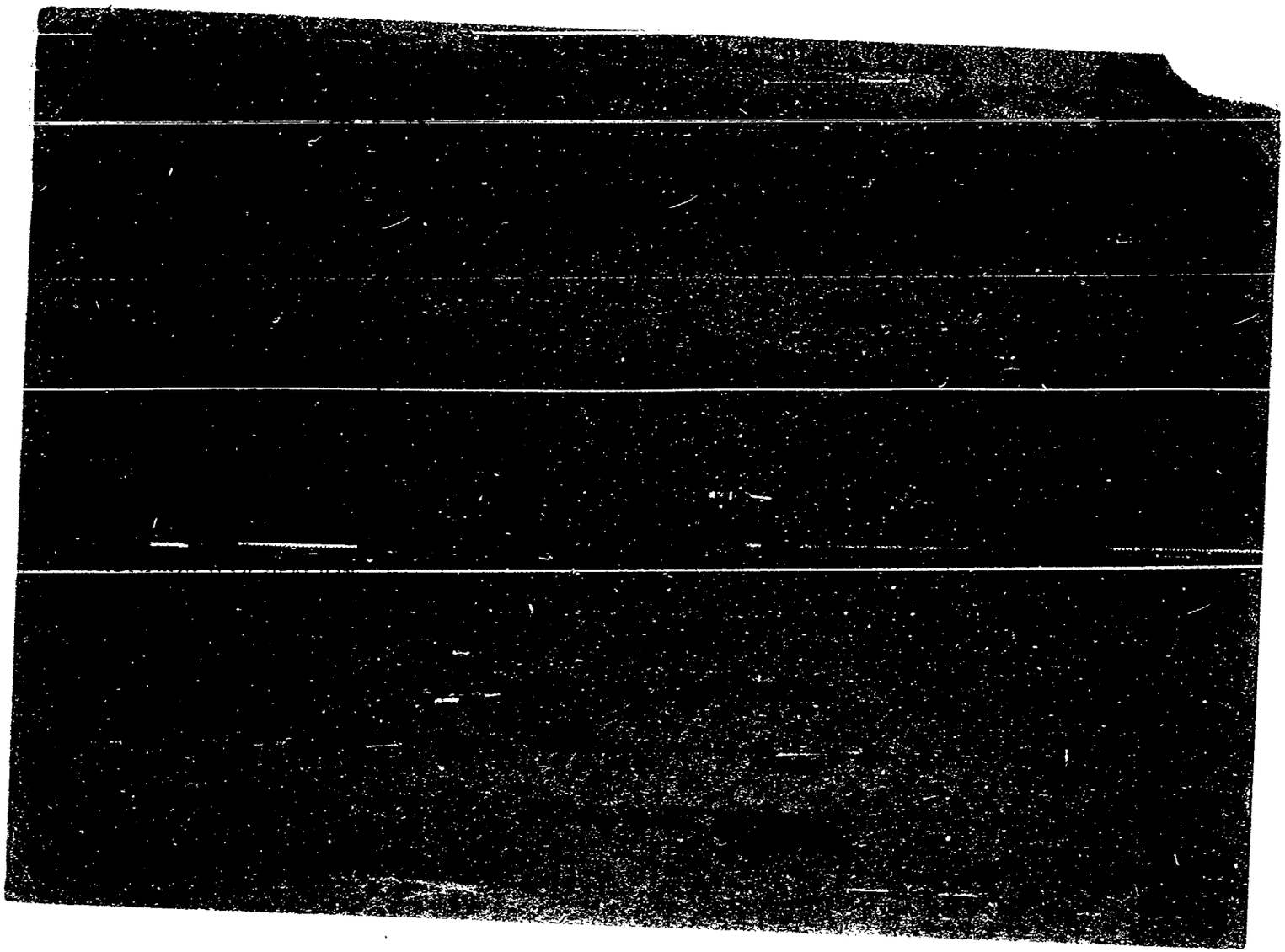

080045-8

B-1

MINISTERIO DE DEFENSA NACIONAL
S. I. D.

Dep. I Secc. I
Sub-Secc. A/N
Ficha Nro. ..... Confec. .....

IGOA ..... Diver .....
Apellidos Nombres

DOCUMENTOS: C/C. ..... C/I. .....
Serie Nro. Nro. Dpto.

OTROS DOC. .....
Pasaporte Lib. Enrol. etc.

NACIMIENTO: .....
Fecha Lugar

DOMICILIO: .....
Calle Nro. Teléf. Ciudad o Localidad

PROFESION U OCUPACION: .....

LUGAR: ..... CARGO: .....

IDEOLOGIA POLITICA: Comunista. CLASIFICACION: .....

DATOS COMPLEMENTARIOS: .....
Est. Civil Conyuge Hijos

.....
Otros familiares

Fr 2

Fecha	Documentos	080045 ANTECEDENTES A REGISTRAR
24/7/72	Lista 76 SAN JOSE	-Candidato en el 15 lugar a la Junta Departamental por el Depto. de San José en las elecciones de 1971. "PP"

SERVICIO DE INFORMACION DE DEFENSA
Dep. 1

080046-6

B-1

Confeccionado el 19.7.73

V A R I O S

FOTO

Apellidos IGOA de LIZAZOAIN

Nombres Inés

Fecha de Nacimiento

Lugar de Nacimiento

Est. Civil

Cred. Cívica Céd. Identidad

Otros Documentos

Ocupación

Padre

Madre

Domicilio Ciudad

Otros datos

Imp. CHIESA Hnos. Ltda. 4.000 - 11 - 72

FICHA COMPLEMENTARIA

62

DOCUMENTO		080046 ANTECEDENTES
Fecha	Origen	
1971.	Lista 1808	Candidato en el 115.lugar a la Junta Departamental por el dpto.de Flores sub lema Frente del Pueblo(SS)
8/2/84	11941 / 82 PAG. 2578	-POSEE ANTE[illegible]TES EN EL CO.NA.E- EVAL - A - 1.C(D) INDICA ( ) ( ) ( )

JUNTA DE COMANDANTES EN JEFE 080047-4

S. I. D.

VARIOS

Dep. I Secc. I

Sub Secc. A/N

Ficha Nº ..... Confec. 25.01.82

IGOA DE VIGNA ..... Iracema Silvana .....
Apellidos Nombres

DOCUMENTOS: C/C ..... C/I. 360.636-6 (1) .....
Serie Nº Nº Dpto.

OTROS DOC. .....
Pasaporte Lib. Enrol. etc.

NACIMIENTO: .....
Fecha Lugar

DOMICILIO: .....
Calle Nº Teléf. Ciudad o Localidad

PROFESION U OCUPACION: .....

LUGAR: ..... CARGO: .....

IDEOLOGIA POLITICA: ..... CLASIFICACION: .....

DATOS COMPLEMENTARIOS: Casada .....
Est. Civil Cónyuge Hijos

Madre de María Isabel VIGNA IGOA .....
Otros familiares

Fecha	Documentos	080047 ANTECEDENTES A REGISTRAR F32
29.06.81	Doc. 5203	*Montevideo, 2 de abril de 1981. Es mencionada en la lista de visitas recibidas por María Isabel VIGNA UGOA, durante el presente año. Eval.: A-2 (AN)
09.07.82	16.712 PA612	A través del Servicio Paz y Justicia dirige carta al Sr. Presidente de la República, la cual firma junto a otras madres de sediciosos detenidos, solicitando Amnistía para los mismos. - Eval.: A-1. Indica (1) ( ) ( ) ( ) (M) (VL) (GM) (LA).

080048-2

B-1

JUNTA DE COMANDANTES EN JEFE

S. I. D.

Dep. I Secc. I

Sub Secc. VARIOS

Ficha Nro. _____ Confec. 21.3.83

IGOA (Apellidos) Jorge (Nombres)

DOCUMENTOS: C/C _____ (Serie) _____ (Nro.) C/I. _____ (Nro.) _____ (Dpto.)

OTROS DOC. _____ (Pasaporte) (Lib. Enrol.) (etc.)

NACIMIENTO: _____ (Fecha) (Lugar)

DOMICILIO: _____ (Calle) (Nro.) (Teléf.) (Ciudad o Localidad)

PROFESION U OCUPACION: Comerciante

LUGAR: _____ CARGO: _____

IDEOLOGIA POLITICA: _____ CLASIFICACION: _____

DATOS COMPLEMENTARIOS: _____ (Est. Civil) (Cónyuge) (Hijos)

Otros familiares _____

5-2

Fecha	Documentos	J80048 ANTECEDENTES A REGISTRAR
21.3.83	D.919/80	- 26.11.80 - Integra nómina de personas que asistieron a una reunión política realizada en el Cine Patria de la C. de Carmelo por militantes del PP.Colorado Y Nacional. En dicha reunión se tomó posición con respecto al Plebiscito del 30.11.80.Los oradores en su totalidad aconsejaron votar por el NO.- EVAL.:A-1 (K)

SERVICIO DE INFORMACION DE DEFENSA
Dep. 1

080049-0

B-1

Confeccionado el 29/VI/73

V A R I O S

FOTO

Apellidos IGOA

Nombres JoseF.

Fecha de Nacimiento

Lugar de Nacimiento

Est. Civil

Cred. Cívica Céd. Identidad

Otros Documentos

Ocupación

Padre

Madre

Domicilio Ciudad

Otros datos

Imp. CHIESA Hnos. Ltda. 4.000 - 11 - 72

FICHA COMPLEMENTARIA

B2

DOCUMENTO		080049 ANTECEDENTES
Fecha	Origen	
P.P.P/ 15/9 a 19/9/72 Hja.1-Anex.2	3802	-Internado en el Reg.C.6.Fue liberado por Ord.Cdo.U.(D)

080050-8 G.

B-1

JUNTA DE COMANDANTES EN JEFE

S. I. D.

Dep. I Secc. I

Sub Secc. XXX

Ficha No. ..... Confec 13.5.83

IGOA ACUÑA (Apellidos) Norma Beatriz (Nombres)

DOCUMENTOS: C/C. ..... (Serie / No.) **C/I.** 1.468.163-6 (No. / Dpto.)

OTROS DOC. ..... (Pasaporte / Lib. Enrol. / etc.)

NACIMIENTO: ..... (Fecha / Lugar)

DOMICILIO: Susviela 4420 (1983) ..... (Calle / No. / Teléf. / Ciudad o Localidad)

PROFESIÓN U OCUPACIÓN: .....

LUGAR: ..... **CARGO:** .....

IDEOLOGÍA POLÍTICA: ..... **CLASIFICACIÓN:** .....

DATOS COMPLEMENTARIOS ..... (Est. Civil / Cónyuge / Hijos)

..... (Otros familiares)

FECHA	DOCUMENTOS	080050 ANTECEDENTES A REGISTRAR	F2
13.5.83	26516/3 P.D.	-6.5.83.-Integra la Comisión Provisoria de la "Asociación de Funcionarios de la Asociación Española 1ra. de Socorros" Eval:A-1.(TT)	

080051-6

B-1

JUNTA DE COMANDANTES EN JEFE

S. I. D.

Dep. I Secc. I

Sub Secc. XXXVARIOS

Ficha Nro. _____ Confec. 21.3.83

IGOA — Apellidos

Raúl — Nombres

DOCUMENTOS: C/C ____ Serie ____ Nro. ____ C/I. ____ Nro. ____ Dpto. ____

OTROS DOC. ____ Pasaporte ____ Lib. Enrol. ____ etc. ____

NACIMIENTO: ____ Fecha ____ Lugar ____

DOMICILIO: ____ Calle ____ Nro. ____ Teléf. ____ Ciudad o Localidad ____

PROFESION U OCUPACION: Comerciante

LUGAR: ____ CARGO: ____

IDEOLOGIA POLITICA: ____ CLASIFICACION: ____

DATOS COMPLEMENTARIOS: ____ Est. Civil ____ Cónyuge ____ Hijos ____

Otros familiares [redacted]

B 2

Fecha	Documentos	080051 ANTECEDENTES A REGISTRAR
21.3.83	D.919/80	-26.11.80- Integra nómina de personas que asistieron a una reunión política realizada en el Cine Patria de la C. de Carmelo por Militantes de los PP.Colorado y Nacional En dicha reunión se tomó posición con respecto al Plebiscito del 30.11.80.-Los oradores en su totalidad aconsejaron votar por el NO.- EVAL.:A-1 (K).-

SERVICIO DE INFORMACION DE DEFENSA

Dep. 1

080052-4

Confeccionado el 03 MAR. 1975 5-1

V A R I O S

FOTO

Apellidos IGOITY VALENTE

Nombres Carlos Eliohi

Fecha de Nacimiento

Lugar de Nacimiento

Est. Civil

Cred Cívica Céd. Identidad

Otros Documentos

Ocupación

Padre

Madre

Domicilio Ciudad

Otros datos

Imp. CHIESA Hnos. Ltda. 10.000 - 12 - 73

FICHA COMPLEMENTARIA

F-2

DOCUMENTO 080052

Fecha	Origen	ANTECEDENTES
9.I.75	Doc. 09	- Viajó en el año 1962 a Cuba.-(SS)-

080053-2

B-1

MINISTERIO DE DEFENSA NACIONAL
S. I. D.

Dep. I Secc. I
Sub - Secc. A/N
Ficha Nro. 27 AGO. 1975

IGORRA (Apellidos) Carlos M. (Nombres)

DOCUMENTOS: C/C ABA 03284 (Serie / Nro.) C/I. (Nro. / Dpto.)

OTROS DOC. (Pasaporte / Lib. Enrol. / etc.)

NACIMIENTO: (Fecha) Uruguay (Lugar)

DOMICILIO: Rivera 2970 u Pastoriza (1965).- (Calle / Nro. / Teléf. / Ciudad o Localidad)

PROFESION U OCUPACION: Carpinterio portuario.

LUGAR: A.N.P. - Secc.Varadero. CARGO:

IDEOLOGIA POLITICA: COMUNISTA CLASIFICACION:

DATOS COMPLEMENTARIOS: (Est. Civil / Conyuge / Hijos)

(Otros familiares)

F-2

Fecha	Documentos	080053 ANTECEDENTES A REGISTRAR
28-5-75	Doc.958	-Afiliado al Partido Comunista el 28.06.65 con el Nº 23066. (Microfilm incautado a RODNEY ARISMENDI).-EVAL.: B - 2.-(U).
17.7.74	D. 1776	-Indida lo mismo que el Documento anterior.- Eval: B-2 (M). excepto: Nro.Af:23046.-

J. C. J.

Dpto. 1

14 SET. 1976

080053

63

Apellidos IGORRA

Nombres Carlos M.

Documentos: C.C.ABA03284-Dom: Rivera 2970-Carpintero-Af. al P.C. Nº 23066 con fecha 28.6.65-

Ant, Secc: A B C D E G V

☐ ☐ ☐ ☐ ☐ ☐ ☐

Secreto

080053 **ANTECEDENTES**

Doc. 0001 de fecha 8.1.76 -qq-Dv.:B-2.-

MINISTERIO DE DEFENSA NACIONAL
S. I. D.

Dep. I Secc. I
Sub-Secc. G 5-1
Ficha N.o ..... Confec. 22/1/72

080054-0

IGOS (Apellidos) Ruben (Nombres)

DOCUMENTOS: C/C ..... (Serie / N.o) C/I ..... (N.o / Dpto.)

OTROS DOC. ..... (Pasaporte / Lib. Enrol. / etc.)

NACIMIENTO ..... (Fecha / Lugar)

DOMICILIO: ..... (Calle / N.o / Teléf.) (Trinidad) FLORES.- (Ciudad o Localidad)

PROFESION U OCUPACION: .....

LUGAR: ..... CARGO: .....

IDEOLOGIA POLITICA Demócrata CLASIFICACION DIRIGENTE

DATOS COMPLEMENTARIOS ..... (Est. Civil / Conyuge / Hijos)

..... (otros familiares)

Documentos	080054 ANTECEDENTES A REGISTRAR	F2
2 D31.D2.	Tesorero de la Comisión de la Cooperativa de Viviendas de Fl[illegible] res (COVIF), de orientación Demócrata.V.-	

SERVICIO DE INFORMACION DE DEFENSA
Dep. 1

080055-7

Confeccionado el 25/10/71.

E

5-1

VARIOS

FOTO

Apellidos IGOUNET DE LOS HEROS

Nombres CARLOS EDUARDO

Fecha de Nacimiento 23 años(1977) (4)

Lugar de Nacimiento Uruguay (3)

Est. Civil Soltero (2)

Cred. Cívica BJA 18680 (5) Céd. Identidad 1.275.875.

Otros Documentos

Ocupación Estudiante de Ciencias Economicas(9)

Padre

Madre D. Terra 2133 (7) D. TERRA 2131 (6)

Domicilio Duvinioso Terra 2133 (1) Ciudad MONTEVIDEO (8)

Otros datos

FICHA COMPLEMENTARIA

080055 — B-2

DOCUMENTO Fecha	Origen	ANTECEDENTES
8/10/71.	B.72 -D.237.	Ocupó la Universidad de la República el 8/10/71, siendo desalojado a las 16.00 horas por la fuerza pública. (W).
3.3.77 PD. 7 a 7	204	27.2.77 -Detenido al ser sindicado por Daniel Olesker Gerstenfel como integrante de la Mesa Central del grupo "Gudi 26". El mismo tiene el lineamiento del Movimiento "26 de Marzo".- (DI) (1) a (4)
2.8.77 PD. [illegible]	783	27.7.77 -Luego de [illegible] ante el JUE de [illegible] [illegible] en el [illegible] (V) del CFH -Asociación [illegible].- (DI)
5.8.77 Comunicado de FF.CC. No.1365	D.0801	- Indica lo mismo que el documento No. 783.- (S)
2.9.80	1214	-Figura en una relación de Altas del EMIR 1 en el período comprendido entre el 25 de Mayo y el 25 de Julio de 1979 inclusive.Alta:15.6.79.Eval:A-1(00)

IGOUNET DE DOS HEROS CARLOS EDUARDO

080055

FECHA	DOCUMENTOS	ANTECEDENTES A REGISTRAR
16.02.82	D. 5757/82 30	-Figura en una relacion de la Corte Electoral, de ciudadanos inscriptos en el Registro Civico Nacional, que se encuentran comprendidos en el Art. 1, Literal "B" del Acto Institucional No. 4, con prohibicion de ejercer el derecho de voto. (Procesados por delitos de "Lesa Nacion").EVALUACION A-1(VL) Indica (5) (6)
~~16.02.82~~	~~D.6004/82~~	~~«Se encuentra comprendido en el Art.1o. literal b) del Acto Institucional No.4,por haber sido procesado el / / por los delitos previstos en: C.P.M.~~ ~~C.P.O.~~ ~~EVALUACION A-1 (LA)~~
30.4.82	14267	Liberado del EMR 1 el 6.4.82.Recluso Nº 2669.Eval:A-1 (00
14.6.82	15973	6.4.82 - Baja del EMR 1 por Libertad Defintiva.JUEZ:1a.I. 1er.T.FECHA DET: 26.2.77.SENTENCIA: 2da.I. del 18.3.80:5a de Prisión. 30.4.82 - Libertad Vigilada controlada por la D.I.I.Eval: A-1 (00)
28.8.83	0663/80 peg.13	-16.6.80-Indica Idem Doc. 14267/82, aportando quer es visitado en el EMR.1 por Beatriz TUSUELDA(cuñada)Eval:A-1(M).-

FECHA	DOCUMENTOS	080055 ANTECEDENTES A REGISTRAR
03.08.82	17388	Figura en una Nómina de Liberados por la Justicia Militar, en el período comprendido entre el 1 de enero al 31 de mayo de 1982. Fecha de Detenido: 26/02/77. Fecha de Liberado: 06/04/82 EVAL.: A-1 . (GM) (LA) INDICA (7) y (8)
26.3.83	24324/83	FECHA DE DETENIDO: 26.2.77, UNIDAD CAPTORA: DNII, CONDENADO: 5 años, FECHA DE LIBERTAD PROBABLE: 26.2.82, Art.60(V),60 (I) nal.6,60(XII) CPM.--Eval.A-1.--(FE)
24.5.83	24745/83 Pág.021	-03.03.83-Figura en una relación procedente de la P.M.E.de libertades vigiladas.Unidad de control:D.I.I.Detenido el 26.02.77, liberado el 06.04.82.Perteneciente al "G.U.D.I. 26".-EVAL:A-1 (Q)
24.5.83	24861/83 Pág.013	-08.03.83-Indica idem Doc. 24745/83.-EVAL:A-1 (Q)
12.8.83	0379/80 pág.27	En consolidado de P.M.E. del 31.3.80 figura como: 27.07.77: Detenido.- 09.05.79:Sent.1a.I.:5años P. Juez: 1a.I.1er.T.- 18.03.80: Condenado: 5 años Penit. Eval.A-1. (ME)

Fecha	Documentos	080055 IGOUNET DE LOS HEROS ANTECEDENTES A REGISTRAR CARLOS EDUARDO 55
12.9.73	2933	Candidato para integrar la Asamblea del Claustro Universitario, orden estudiantil lista 66 de la Facultad de Ciencias Economicas.(K)Indica(9).
8/2/84	11941 / 82 PAG 2579	- POSEE ANTECEDENTES EN EL CO.NA.E.- EVAL - A - 1. (CD) INDICA ( ) ( ) ( )
27.2.84	1382/79 pág.20	En consolidado de P.M.E. del 30.06.79 figura como: 15.06.79:BAJA/PENAL DE PUNTA CARRETAS y ALTA/E.M.R.No.1 por TRASLADO.Eval.A-1.(ME)
22/3/984	--------	Se contestó Memo. (A) Nº 529/984 para el Dpto. C - 2 ESMACO (MS)

B-1

JUNTA DE COMANDANTES EN JEFE

Dep. I Secc. I

Sub Secc. A/N

Ficha Nº ..... Confec. .....

S. I. D. 080056-5

IGOUNET DE LOS HEROS — Federico Jorge

Apellidos — Nombres

DOCUMENTOS: C/C B.J.A. 18.734 — C/I. 1.252.834

Serie — Nº — Nº — Dpto.

OTROS DOC. .....

Pasaporte — Lib. Enrol. — etc.

NACIMIENTO: 25 de diciembre de 1952 — Uruguay

Fecha — Lugar

DOMICILIO: Duvinioso Terra 2133 — Montevideo

Calle — Nº — Telef. — Ciudad o Localidad

PROFESION U OCUPACION: Funcionario Administrativo

LUGAR: ..... CARGO: .....

IDEOLOGIA POLITICA: ..... CLASIFICACION: .....

DATOS COMPLEMENTARIOS: .....

Est. Civil — Cónyuge — Hijos

Hijo de: Julio María y Esmeralda Iris

Otros familiares

52

Fecha	Documentos	080056 ANTECEDENTES A REGISTRAR
21.5.81	———	28.9.972 - Figura en una nómina de colaboradores en la Comisión de Organización del Comité de Base "Barrio La Comercial" conla suma $100, incautado en Avda .Uruguay 993 (Sastrería) donde fue detenido Nelson Ciro DI FALCO D'ALVIS. El mencionado Comité de Base pertenece al Frente Amplio.- Datos extraíods de C.H.C.P. Nº. 3127/80 Mdeo. Permanencia al C.E.S.B.S., solicitada el 4/12/80, a nombre del causante. (Q)

Imp. Nacional 716/79

NOMBRE 080057-3 N° BXX

FECHA	ORIGEN	ANTECEDENTES
		IGOBRA CAIRO, Jaime Nelson

SERVICIO DE INTELIGENCIA
División I
(Seguridad)

MINISTERIO DE DEFENSA NACIONAL
SERVICIO DE INFORMACION DE DEFENSA
M / F
I. 47 080058-1

Sección A 5-1
Act. Ant. Nac.
Ficha N.º [redacted]

Foto

Nombres y Apellidos: IGRAI, Miguel.-

Fecha de Nacimiento: —

Lugar de Nacimiento: .....
(País - Ciudad o Localidad - etc.)

Cred. Civ.: Serie ..... N.º ..... Ced. Identidad: .....

Otros documentos: .....
(Pasaporte - Libreta Enrolam. - etc.)

Domicilio: .....
(Ciudad o Localidad) (Calle) (N.º) (Telef.)

Filiación

Edad Aparente ..... Color del Cutis .....

Color del Cabello ..... Estatura Aproximada .....

Complexión ..... Aspecto Social .....

Señas particulares .....

.....

Ficha confeccionada en Montevideo, el 2 de octubre de 1962.-

080058 B-2

ACTIVIDADES

(1) Laborales: Profesión dirig. Sind. (1) Lugar de trabajo .....

Cargo ..... Antigüedad .....

Otras Actividades .....

.....

(2) Políticas: Ideología Castrista.- Actuación .....

Antecedentes Firmante Remtido antimperialista y Solidaridad con Cuba.-

Antecedentes familiares .....

(3) Sociales: Estado Civil ..... Religión ..... Figuración .....

Grado Instrucción ..... Lugares que frecuenta .....

(4) Económicas: Situación ..... Capital aprox. ..... Vehículo ..... marca y N.o

Otros datos Informe del diario " El Popular ". 8-VI-962.-

Datos Complementarios .....

Apreciación Personal Gral. .....

.....

.....

FECHA	DOCUMENTOS	080058 ANTECEDENTES A REGISTRAR	5-3
8/VI/62 "EL POPULAR" 1564/70		-Suscribe un Manifiesto de Profesionales, Intelectuales, Artistas, Estudiantes, Trabajadores; que se Pronuncian por un Frente de las Fuerzas Democráticas y Antimperialistas, sin exclusiones.-(J). Indica (J)	
8/2/84	11941 / 82 PAG. 2573	- POSEE ANTECEDENTES EN EL CO.NA.E - EVAL - A - 1.C (D) INDICA ( ) ( ) ( )	

080059-9

28 AGO. 1975 5-1

MINISTERIO DE DEFENSA NACIONAL
S. I. D.

Dep. I Secc. I
Sub - Secc. A/N
Ficha Nro.

IGUINI (Apellidos) Ademar (Nombres)

DOCUMENTOS: C/C BBA 10117 (Serie / Nro.) C/I. (Nro. / Dpto.)

OTROS DOC. (Pasaporte / Lib. Enrol. / etc.)

NACIMIENTO: 46 años (1966) (Fecha) Uruguay (Lugar)

DOMICILIO: Juan Camarra 3411 y Bernardino Dualde (1966)
(Calle / Nro. / Teléf. / Ciudad o Localidad)

PROFESION U OCUPACION: Obrero metalúrgico.

LUGAR: INLASA CARGO:

IDEOLOGIA POLITICA: COMUNISTA CLASIFICACION:

DATOS COMPLEMENTARIOS:
(Est. Civil / Conyuge / Hijos)

Otros familiares

Fecha	Documentos	080059 ANTECEDENTES A REGISTRAR B2
28-5-75	Doc.958	Afiliado al Partido Comunista el 22.08.66 con el Nº25.686. (Microfilm incautado a RODNEY ARISMENDI).-EVAL.: B - 2.-(U).
17.7.74	D. 1776	-Indica lo mismo que el Documento anterior, excepto fecha ingreso: 22.9.66.- Eval: B-2 (M).-

J. C. J.
Dpto. 1

080059 14 SET. 1976

6-3

Apellidos IGUINI

Nombres Ademar

Documentos: C.C.BBA10117-46 años(1966)-Dom:Juan Camarra 3411-Obr.metalúrgico-Af. al P.C. Nº 25686.

Ant, Secc: A ☐ B ☐ C ☐ D ☐ E ☐ G ☐ V ☐

Secreto

080059 **ANTECEDENTES** B-4

Doc. 0001 de fecha 8.1.76 -qq-Rv.:B-2.-

MINISTERIO DE DEFENSA NACIONAL
S. I. D.

080060-7

Dep. I Sec
Sub-Secc. G
Ficha No. B-1 Confec. 21/1/69

IGUINI Alfredo
Apellidos Nombres

DOCUMENTOS: C/C ..... C/I .....
Serie N.o N o Dpto,

OTROS DOC.: .....
Pasaporte Lib. Enrol. etc.

NACIMIENTO: .....
Fecha Lugar

DOMICILIO: .....
Calle N o Telef. Ciudad o Localidad

PROFESION U OCUPACION: .....

LUGAR: ..... CARGO .....

IDEOLOGIA POLITICA ..... CLASIFICACION ACTIVISTA

DATOS COMPLEMENTARIOS .....
Est. Civil Conyuge Hijos

.....
Otros familiares

DOCUMENTOS	080060 ANTECEDENTES A REGISTRAR	B 2
1 BM 3/4 Pág. 25 18/4/61	Organizado por la Unión Nal. de Trabajadores del Metal y Ramas Anexas, usó de la palabra en una concentración pública realizada el 8 de Octubre y ropios.-	

JUNTA DE COMANDANTES EN JEFE

S. I. D. 080061-5

V.

Dep. I B-1 Secc. I

Sub Secc. A/N

Ficha Nº ..... Confec. 8.2.82.=

IGUINI BESARDI (Apellidos) Alicia (Nombres)

DOCUMENTOS: C/C ..... (Serie / Nº) C/I. ..... (Nº / Dpto.)

OTROS DOC. ..... (Pasaporte / Lib. Enrol. / etc.)

NACIMIENTO: ..... (Fecha / Lugar)

DOMICILIO: ..... (Calle / Nº / Teléf. / Ciudad o Localidad)

PROFESION U OCUPACION: Profesora

LUGAR: Pablo de María 1290 (MDEO) CARGO: .....

IDEOLOGIA POLITICA: ..... CLASIFICACION: .....

DATOS COMPLEMENTARIOS: ..... (Est. Civil / Cónyuge / Hijos)

Padre: Luis Alberto IGUINI FERREIRA (1)

Otros familiares

Fecha	Documentos	080061 ANTECEDENTES A REGISTRAR	52
26.12.81	D.10619	Visita en el E.M.R. No.1 a su padre; Recluso No. 2451: Luis Alberto IGUINI FERREIRA.- Eval.A-1.-(FE)	
13.04.82	D. 13663/82 08	-Figura en una relación de personas que ocupan cargos públicos y que visitan con regularidad a reclusos internados en el E.M.I.R. 1. -EVALUACION A-1.-(GM) (LA). Indica (X) ( ) ( ) ( ) ( ) ( ).	
29.11.82	.....	Se contestó Memo(A)2759/82 para el E.M.R.Nº1.-(SS).	

SERVICIO DE INFORMACION DE DEFENSA 080062-3

Dep. 1

Confeccionado el 11 de Octubre de 1969

VARIOS

FOTO

Apellidos IGUINI CONTANSTINI (1)

Nombres Antonio Héctor (2)

Fecha de Nacimiento 7.2.942 (3)

Lugar de Nacimiento Montevideo (4)

Est. Civil

Cred. Cívica: Céd. Identidad 987.104 (5)

Otros Documentos Pte.Urug.Nº123.027

Ocupación Cronista-Fotografo (6)

Padre Héctor (7)

Madre Sara

Domicilio Yaguarón 1913 (8) Ciudad

Otros datos:

[illegible]

FICHA COMPLEMENTARIA

DOCUMENTO		080062 ANTECEDENTES
Fecha	Origen	
26/VII/68	LPJPM	En el día de ayer, partió con destino a Praga (Checoeslovaquia) acompañado de MARIO ESPINOLA y de otros comunistas. Vía SAS.-
4.7.72	1862	23.5.66 el causante integra el equipo de redacción del Periodico "De Frente" organo del PDC. 13.7.67 parte por SAS con destino a Copenhaguen (Dinamarca). 25.7.68 por vía SAS partió con destino a PRAGA-CHECOSLOVAQUIA. Integrante dela delegación Uruguaya al Congreso Mundial de la Juventud.-(DD) Indica (1) (2)
9.1.75	Doc. 09	- Viajó en el año 1968 a Checoslovaquía y Bulgaria.-(SS)-
3.4.76 JPM PD 07.00 a	Doc.0484 07.00.-	- Detenido el 30.3.76 por ser integrante de la "Unión de Jovenes Uruguayos Pro Naciones Unidas", y viene siendo indagado por la vinculación de esta Unión con la organización "Anmesty Internacional" la cual ha hecho circular comunicados agraviantes contra nuestro sistema de Gobierno. Se procede a inspeccionarse su domicilio con resultados negativos.-(SS)-
10.4.76 JPM PD 07.00	Doc. 0530 a 07.00.-	- Recuperó su libertad el día 2.4.76.- (SS)-

SERVICIO DE INFORMACION DE DEFENSA 080063-A

Dep. 1

Confeccionado el 30/III/970

VARIOS

FOTO

Apellidos IGUINI SILVA

Nombres Daniel Eugenio

Fecha de Nacimiento 1917

Lugar de Nacimiento Uruguay

Est. Civil casado

Cred. Cívica ..... Ced. Identidad .....

Otros Documentos .....

Ocupación .....

Padre .....

Madre .....

Domicilio Avda. Garzón 1287 Ciudad Montevideo

Otros datos: .....

~~67317~~

FICHA COMPLEMENTARIA

DOCUMENTO		080063 ANTECEDENTES
Fecha	Origen	
20/IX/968	B-72-D-27	-18/IX/68.-Resultó herido,al provocarse desórdenes e incidentes varios en las inmediaciones de la Facultad de Medicina.- (Ev.1.A-2).-

SERVICIO DE INFORMACION
DE DEFENSA
Dep. 1

080064-9

Confeccionado el 24.1.73

VARIOS

FOTO

Apellidos IGUINI

Nombres Dardo

Fecha de Nacimiento

Lugar de Nacimiento

Est. Civil

Cred. Cívica Céd. Identidad

Otros Documentos

Ocupación

Padre

Madre

Domicilio Ciudad

Otros datos

~~67816~~

CHIESA Hnos. Ltda. - 8.000 - 3 - 72

FICHA COMPLEMENTARIA

B.2

DOCUMENTO		080064 ANTECEDENTES
Fecha	Origen	
1971.	Lista 988 PDC F.A	Candidato en el 48 lugar a la Junta Departamental por el dpto.de Treinta y Tres sub lema Frente de Treinta y Tres(48)

080065-6

E

MINISTERIO DE DEFENSA NACIONAL
S. I. D.

Dep. 1

Sub-Secc. A/N

Ficha Nro. ..... Confec. 2/8/1972

IGUINI FERNANDEZ — Apellidos
Darwin Guadalupe — Nombres

DOCUMENTOS: C/C. F04-29229 (10) — Serie, Nro. C/I. 25.794 — Nro. Treinta y Tres (1) — Dpto.

OTROS DOC. ..... Pasaporte ..... Lib. Enrol. ..... etc.

NACIMIENTO: 18 Años (1972) 4.8.953 (7) — Fecha Treinta y Tres (8) — Lugar

DOMICILIO: Manuel Melendez 59 (2) — Calle Br. 25 de Agosto (1) — Nro. Teléf. Treinta y Tres (5) — Ciudad o Localidad

Olimar (11) D. ORIBE 141 (12)

PROFESION U OCUPACION: Estudiante de UTU (Cerámica 1er. Años) (3)

LUGAR: ..... CARGO: .....

IDEOLOGIA POLITICA: ..... CLASIFICACION: TUPAMARO

DATOS COMPLEMENTARIOS: Soltero — Est. Civil 143909 — Conyuge ..... Hijos

Padres: WALTER y JORGELINA. (6) Piel blanca. (9) Pelo cast. Est. 1.68 mts, Ojos verdosos
Otros familiares

Fecha	Documentos	080065 ANTECEDENTES A REGISTRAR
1/6/1972	J.P.M.P.M. 1963.	Es detenido junto a 21 personas; por declaraciones de integrantes de la desbaratada columna 30 del MLN de operancia en el Dpto. de Treinta y Tres. La Justicia Militar dispuso su remisión a la Cárcel por el delito de:"CONSPIRACION SEGUIDA DE ACTOS PREPARATORIOS DE ATENTADO CONTRA LA CONSTITUCION".-(J).-
20/6/1972	1714.-	Indica: ① al ⑧. Admitió haber realizado volanteada de un CAT.-(J).-
23/X/972	D.3708 R/D	Permanece detenido en el Bn. I. N°10 (Reg. M. N°4).-Integrante de la Cól. 21. S/P. CAT.-(J).- Eval. A-2 (BB).-
26.9.972	D.3227	Realizó volanteadas junto a CESAR NIZ.Se reunían en lo de Chola ELIZONDO; ARMANDO RODRIGUEZ, Gustavo NIZ, Alfredo AMIL; Nucho BATALLA; Cacho MIER, Graciela BARREIRO, Lito BAUBETA, etc.-Considerada:Carácter: FUERTE.- Peligrosidad:POCA.-Fecha de reclutamiento:Febrero de 1972 por CESAR NIZ a)"ALBERTO".-Motivo del reclutamiento:CONVENCIMIENTO. Grado de concientización: CONVENCIMIENTO.-Colaboración en los interrogatorios:NINGUNA. Conducta:BUENA.-Detenido 27/V/972 Procesado: 6/VI/972.-Seguridad de reclusión: NORMAL.- Aislamiento :NORMAL.-(J). Difiere ① al ⑧ .Indica ⑦⑨.- (DD)
27/I/73	D.4580 PTI R	4.-El 3/12/72 es evacuado del Reg.C.N°7 al E.M.R.N°1.-(J).-
9.7.72 P.P.I. 9/7/73	D.1954 E.M.G.E. D. 1502	-Indica Dec.1963 JPM.PM.-(H). Se encuentra detenido en el E.M.R.No.1 Libertad. (GG).-Eval: A -2.

[redacted]

IGUINI FERNANDEZ DARWIN GUADALUPE

080065

FECHA	DOCUMENTOS	ANTECEDENTES A REGISTRAR
7.9.83	29820/220	Acta de fecha 29.5.72 por integrar un CAT. Declara vinculaciones con:César NIZ,,Yayda SILVA,Chela ELIZONDO,Armando RODRIGUEZ,Gustavo NIZ,Alfredo AMIL, Nacho BATALLA,TISOT, Cacho MIER,Graciela BARREIRO,Lí- te BUABETA,Dr. Juan GARCIA,María Delia GOMEZ de PICAR DO.Eval:A-1 (00)
10.3.84	0289/77 304,306	-1977:Aporta información ya registrada en la ficha agregando:Recluso Nº602.Eval A-1 (BR).

080066-4 28 AGO. 1975 FBI

MINISTERIO DE DEFENSA NACIONAL
S. I. D.

Dep. I Secc. I
Sub - Secc. A/N
Ficha Nro.

IGUINI (Apellidos) Deogracia (Nombres)

DOCUMENTOS: C/C BTA 04335 (Serie / Nro.) C/I. (Nro. / Dpto.)

OTROS DOC. (Pasaporte / Lib. Enrol. / etc.)

NACIMIENTO: 56 años (1965) (Fecha) Uruguay (Lugar)

DOMICILIO: Fco.Lecoq 1647 entre Checoeslovaquia y A.Saravia (1965). (Calle / Nro. / Teléf. / Ciudad o Localidad)

PROFESION U OCUPACION: Labores

LUGAR: CARGO:

IDEOLOGIA POLITICA: COMUNISTA CLASIFICACION:

DATOS COMPLEMENTARIOS: (Est. Civil / Conyuge / Hijos)

~~1-12065~~

(Otros familiares)

52

Fecha	Documentos	080066 ANTECEDENTES A REGISTRAR
28-5-75	Doc.958	-Afiliada al Partido Comunista el 31.01.65 con el Nº22.567.-
17.7.74	Doc.1776	(Microfilm incautado a RODNEY ARISMENDI).-EVAL.: B - 2.-(U).

J. C. J.

Dpto. 1

14 SET. 1976 E3

080066

Apellidos IGUINI

Nombres Deogracia

Documentos: C.C.BTA04335-56 años(1965)-Dom: Fco. Iecoq 1647-Labores-Af. al P.C. Nº 22567-

Ant, Secc: A B C D E G V

☐ ☐ ☐ ☐ ☐ ☐ ☐

Secreto

080066 **ANTECEDENTES**

454

Doc. 0001 de fecha 8.1.76 -qq-Ev.:B-2.-

080067-2 28 AGO. 1975

MINISTERIO DE DEFENSA NACIONAL
S. I. D.

Dep. I Secc. I
Sub - Secc. A/N
Ficha Nro.

IGUINI (Apellidos) José Camay (Nombres)

DOCUMENTOS: C/C AAB 06060 (Serie / Nro.) C/I. (Nro. / Dpto.)

OTROS DOC. (Pasaporte / Lib. Enrol. / etc.)

NACIMIENTO: (Fecha / Lugar)

DOMICILIO: ~~Sarandí~~ 105 (Calle / Nro. / Teléf.) MONTEVIDEO (1958) (Ciudad o Localidad)

PROFESION U OCUPACION: Estibador.-Afiliado a CASE

LUGAR: CARGO:

IDEOLOGIA POLITICA: COMUNISTA CLASIFICACION:

DATOS COMPLEMENTARIOS: (Est. Civil / Conyuge / Hijos)

~~1~~ 2066

(Otros familiares)

052

Fecha	Documentos	080067 ANTECEDENTES A REGISTRAR
28-5-75	Doc.958	-Afiliado al Partido Comunista el 20.10.58 con el Nº08849.- (Microfilm incautado a RODNEY ARISMENDI).-EVAL.: B - 2.-(U).

F33

- J. C. J.

Dpto. 1

14 SET. 1976

080067

Apellidos IGUINI

Nombres José Camay

Documentos: C.C.AAB06060-Dom: Sarandí 105-Estibador-Af. al P.C. el 20.10.58 con Nº 08849-

Ant, Secc: A B C D E G V

☐ ☐ ☐ ☐ ☐ ☐ ☐

Secreto

080067 **ANTECEDENTES** 54

Doc. 0001 de fecha 8.1.76 -qq-Ev.:B-2.-

080068-0

MINISTERIO DE DEFENSA NACIONAL
S. I. D.

Ficha confeccionada el 2/9/72

Dep. 1 Secc. I
Sub-Secc. A/N
Ficha Nro. ..... Confec. .....

IGUINI (Apellidos) Juan C. (Nombres)

DOCUMENTOS: C/C. ..... (Serie / Nro.) C/I. ..... (Nro. / Dpto.)

OTROS DOC. ..... (Pasaporte / Lib. Enrol. / etc.)

NACIMIENTO: ..... (Fecha / Lugar)

DOMICILIO: ..... (Calle / Nro. / Teléf. / Ciudad o Localidad)

PROFESION U OCUPACION: .....

LUGAR: ..... CARGO: .....

IDEOLOGIA POLITICA: Comunista. CLASIFICACION: .....

DATOS COMPLEMENTARIOS: ..... (Est. Civil / Conyuge / Hijos)

~~112067~~

..... (Otros familiares)

F2

Fecha	Documentos	080068 ANTECEDENTES A REGISTRAR
1971.	Listas 1001 143T.y TRES	Candidato en el 53 lugar a la Junta Departamental en las eleccione de 1971. "P".

SERVICIO DE INTELIGENCIA

Div. I (Seguridad)

Sección .....

MINISTERIO DE DEFENSA NACIONAL
SERVICIO DE INFORMACION DE DEFENSA
M/F

Ficha No ..... confeccionada el 8/III/965.

IV 080069-8

58 FSI

Foto

Apellidos IGUINI

Nombres Lilian

Fecha de Nacimiento: .....

Lugar de Nacimiento: .....

Cred. Civ.: ..... Ced. Identidad: .....

Prontuario: ..... F. Censal: .....

Padre: .....

Madre: .....

Domicilio: ..... Ciudad: .....

Otros datos (Documentos y señas personales) .....

FLOKLORE.-

87010

82

FICHA COMPLEMENTARIA

Documento			080069 Antecedentes
N.º	Fecha	Origen	
B-15-D-18.	22/XII/964.		-Interviene en la parte artística ejecutando piezas alusivas al Partido Comunista, en el acto público organizado por la Juventud Comunista de San José, el dia 23/XI/964, realizado en la Plazoleta Casto Martinez Laguarda y en adhesión a la gira que realizan los de la Capital por el Interior del País.

IGUINI FERREIRA, Luis Alberto
[illegible] No G - 37

...IO DE INTELIGENCIA
División I
(Seguridad)

MINISTERIO DE DEFENSA NACIONAL
SERVICIO DE INFORMACIONES DE DEFENSA

I.A. 080070-629

Sección A
Act. Ant. Nac.
Ficha N.º 0000

...bres y Apellidos: IGUINI FERREIRA, Luis Alberto

...) "Lalo" (2) "Carlos Lopez" (3)

Fecha de Nacimiento: 8 de julio de 1928.-

Lugar de Nacimiento: Bagé. BRASIL.-Río Grande del S[illegible].-
(País - Ciudad o Localidad - etc.)

Ced. Civ.: Serie ABB N.º 3358 Ced. Identidad 591.398.-

Otros documentos: Pasaporte Uruguayo No.112.[illegible]
Libreta de navegación Nº 15.126

Domicilio: Inca 2220.-(Actual al 24-VI-66.) Pablo de María 1290.-
PIEDRAS 521 (1)
(Ciudad o Localidad) (Calle) (N.º) (Telef.)

Filiación
- Edad Aparente 23 años(948) Color del Cut[illegible]
- Color del Cabello castaño claro Estatura Aproximada [illegible]
- Complexión Aspecto Social
- Señas Particulares

Ficha confeccionada en Montevideo el [illegible] de 1963

080070 Fs2

(1952) Empleado Bco.Rpca. Bco.Rpca.

ACTIVIDADES

(1) Laborales: Profesión Aprendiz MARINERO Lugar de trabajo Helguera y Mor

(1944) Trabaja en la obra del Hospital de Clínicas

Cargo Secretario de la Asoc.de Antigüedad

Funcionarios del M.A.P. (9)

Otras Actividades Secretario de la Asociación de Funcionarios del Ministerio de Ganadería y Agricultura.-

(2) Políticas: Ideología Comunista Actuación

Antecedentes 1er.titular a Diputado por FIDEL elecciones noviembre de 1962. por Montevideo.

Antecedentes familiares Casado con Zulma BEVARDI=Nacida en Montevideo de profesión Labores.-

(3) Sociales: Estado Civil CASADO Religión Figuración

Grado Instrucción Lugares que frecuenta

(4) Económicas: Situación Capital aprox. Vehículo marca y N.o

Otros datos Fue detenido en setiembre de 1944 por el delito de "ASONADA".- Hijo de Héctor y Alice.-Casado.- con BELARDI, Zulma (1)

Datos Complementarios Prontuario Nº 14683

Apreciación Personal Gral.

FERREIRA, FICHA COMPLEMENTARIA Luis.- A

Documento		080070 Antecedentes 53
Fecha	Origen	
30-X-948.-	Inf.Div.Seg.	Miembro de la Agrupación Comunista " Tres Esquinas ".-
23-X-950.-	I-E 18- Ast.40.-	Soldado de Reserva; sindicado como comunista en este Instituto.-
6-X-957.-	III-G-Ast-17-Doc.1.-	Srio. de la Asociación de Empleados a jornal del Banco República. Hace declaraciones en " El Popular ", pronunciándose por la Central Unica.-
Junio 1963.-	Informe Dirección.-	Asistió como delegado de la C.T.U. a la Conferencia de CUTAL - La Paz.-
30.VII.963	Bm.Inf.N°8 -B-41-D- 27.-	Integra la Comisión de Asuntos del Interior dentro de la Central de Trabajadores del Uruguay (CTU), conjuntamente con otras personas de notoria militancia comunista. El principal motivo de esta Comisión es el de aunar las fuerzas trabajadoras del interior del país, así conjuntamente con el grupo de extrema izquierda del Estudiantado, efectuar un paro de actividades de carácter nacional, en señal de protesta por diversas razones, las esgrimidas siempre por esos grupos. Esta Comisión ya ha visitado los Departamentos de: Artigas, Salto, Río Negro, Rocha y Florida.

FICHA COMPLEMENTARIA

Documento		080070 Antecedentes 054
Fecha	Origen	
13-III-964?	L.P.J.P.Mdeo.-	- En el día de ayer partió en un avión de la Compañía S.A.S., integrando una delegación de activistas comunistas, con destino a Copenhague(Dinamarca).-
10-V-1964.	B-75-(1)-D-102.	
23-IV-1964.	L.P.J.P.Mdeo.-	- En la fecha regresó al país en un avión de la Compañía S.A.S. procedente de Praga-Checoeslovaquia.-
4.VI.64.	B-75-(1)-D.213.	Escribe en el diario "Epoca" un artículo sobre el panorama gremial del funcionariado público de la Administración Central y sus movilizaciones sindicales, en forma general.-
Año 1962.-	BM.V/VI.-VII/VIII.-	-Citado en página 35.- - " " " 6 y 38.-
26-IX-64.-	B-75(1)D-469.- El Popular.-	-Hizo de la palabra en la sesión apertura Bancaria de América Latina CADES(Confederación Americana de Bancarios),acto realizado en el paraninfo de la Universidad.-Habló el reseñado en representación de COFE.-
19-IX-64.-	B-75(1)D-418	
20-IX-64.-	B-75(1)D-425.- El Popular.-	-Hizo uso de la palabra en una entrevista a la Comisión de Presupuesto,expresando entre otras cosas que la Comisión no actúa con la celeridad reclamada por las circunstancias actuales.-
8-XI-964.-	B-75(1)D-699.- El Popular.-	-Es reporteado por este Diario,como Sctrio.Gral. de COFE.respecto al presupuesto para los empleados de la Administración Central,expone las medidas de lucha a asumir por esa Federación.-
31-III-65.-	B-75(1)D-320.- El Popular.-	-Su foto es publicada en este ejemplar.-

FICHA COMPLEMENTARIA IGUINI FERREIRA, [illegible] Alber

Documento Fecha	Origen	080070 Antecedentes
19-XI-1964.X	B-72-D-127.	- En el día de la fecha tuvo lugar la Asamblea organizada por la "Federación de Funcionarios de Salud Pública" la cual se realizó en el Palacio Sud América, a la que el reseñado llevó el apoyo en nombre de la "Confederación de Organizaciones de Funcionarios del Estado"(C.O.F.E.).-
18-IV-965X	B-75(1)D-416.- El Popular.-	En calidad de Secretario General de COFE visita la redacción de el diario El Popular,llevando su solidaridad con motivo del reciente incendio en los talleres del mencionado diario.-
12-IV-965.X	B-75(1)D-365.- El Popular.-	**En representación de COFE,visita la redacción del diario El Popular,llevando la solidaridad de su gremio con motivo del reciente incendio.-**
26-IV-965.X	B-75(1)D-501.- Bien Público.-	Formula declaraciones a este diario,con motivo de una serie de notas tituladas"Uruguay:El Pais del empleo público",manifestando sobre los empleados afiliados a COFE del cual es Secretario.-
16.VIII.965 X	76/77	-Con fecha 10.XI.964 firma un telegrama como Secretario de la Asociación de Funcionarios del Ministerio de Ganadería y Agricultura dirigido a todas las Regionales de Veterinaria y Agricultura de dicho Ministerio,en cuyo texto se lée"Presupuesto sancionado Parlamento Nacional significa $ 300.00 aumento 1965 proyéctase medida lucha tiempo indeterminado realicen plebiscito por Si o No comuniquen resultado".-

FICHA COMPLEMENTARIA

Documento		[redacted]0070 Antecedentes 756
Fecha	Origen	
20-Abr-961.	EM.III/IV.Pág. 21.-	- Integrante del Comité Ejecutivo Prov.Centr. Trabaj.Urug., formó parte, (por Sind.Unic.Nal. Empl.Obr.), de los que presidieron la primera sesión del Cong.Constituy.Centr.Trabaj.Urug., iniciado hoy en el Palacio Peñarol.-
24-Ene-964.	B-75(1)-D-31.	- Firmante de un manifiesto por la no intervención y condena de cualquier tentativa de sanción, agresión o sanción ya sea económica política o militar y todo intento de ruptura diplomática con el Gobierno de Cuba, violatorio del principio de no intervión.- Dirigente Sindical.-
28/I/966.	75/1.	- Con motivo de cumplir el diario "EL Popular" el IX aniversario, firma una carta abierta dirigida a los trabajadores, dirigentes y personalidades sindicales y populares, en la cual hace un llamamiento en adhesión del homenaje al diario de referencia, que se realizará en el Palacio Sud América el 11 de febrero del corriente año.

Podría tener la ficha nº 0209 que falta.

IQUINI: FICHA COMPLEMENTARIA Luis [redacted]

Documento		080070 Antecedentes
Fecha	Origen	
29-V-65.	75/839.- El Popular.	Con motivo de que el Consejo Nacional de Gobierno tratará en la próxima reunión un proyecto [redacted] prohibiendo la realización del Congreso Continental de solidaridad con Cuba y por la autodeterminación de los Pueblos, es entrevistado por cronista de El Popular manifestando que la prohibición sería una ofensa al sentir de nuestro pueblo.-
7/IV/1965.-	75/838.-	En el día de ayer hizo uso de la palabra como dirigente de COFE y Representante de la Convención de Trabajadores, cerrando el acto que se llevó a cabo en la intersección de Millán y Raffo.-Dicho acto fué organizado por la Mesa Obrero-Popular de Millán y Raffo y se cumplió en momentos en que se realizaba un paro de 24 horas decretado por la Convención Nacional de Trabajadores?-
24/VII/1965	75-1252 Epoca.	- En la fecha de ayer en el Ministerio de Instrucción Pública tomaron posesión de cargos los miembros de la comisión Nacional de Acuerdo Social CREADO POR EL P.E. El reseñado la integra en representación de la C.N.T. por C.O.F.E. ./
12-VIII-65.	75/1420.- El Popular.-	Con motivo de la próxima realización en la ciudad de Montevideo del llamada "Congreso del Pueblo" es entrevistado por cronista de este diario en la fecha, entrevistado donde a la vez que vierte manifestaciones favorables a dicho evento.-

FICHA COMPLEMENTARIA

Documento Fecha	Origen	060070 Antecedentes 138
6/IX/65 X	75/1717	- El reseñado es reporteado por el Diario "EL Popular" de la fecha sobre las declaraciones del General Onganía en el Brasil respecto al Uruguay Manifestando sobre esas que le merecian el total repudio de nuestro pueblo.-
1/IX/1965 X	75/2005 EL POPULAR	-El reseñado hizo uso de la palabra clausurando el acto realizado por COFE en Casa de Galicia sobre el tema mejoras presupuestales.
24-XI-965.+	75/2590.-	-En el diario "El Popular" de la fecha, se publican manifestaciones de repudio al Gobierno efectuadas por el reseñado, Sec.G.de COFE, en la concentración llevada a cabo en Gral.Flores y Yatay, convocada por la CNT., MSC., COFE y Gremios de Enseñanza, en pro de un categórico rechazo a todo tipo de sanciones.-
12-VII-966.X	77/31.-	-Aparentemente representa a la Asociación de Funcionarios del Ministerio de Ganadería y Agrigultura.- Hijo de Héctor y Alice.-Casado.-Nacido en :Bagé - (Rio Grande del Sur, Brasil) Ciudadano Natural - (Art.74).-Documentos: C.C.Serie ABB., No.3358.-C.I. 591.898.-Domiciliado en Pablo de María 1290.-Trabaja: En setiembre de 1964, en las obras del Hospital de Clínicas, a partir del año 1952, empleado en el Banco de la República.- ..///

IGUINI FERREIRA, Luis Alberto.

FICHA COMPLEMENTARIA

Documento		0070 Antecedentes
Fecha	Origen	
[illegible]		Fue detenido en setiembre de 1944 por el delito de "ASONADA".- Prontuario No.14.683.-Profesión Marinero, Casado - con Zulma Belardi, nacida en Montevideo, profesión labores, domiciliada en Pablo de María 1290 (Secc. Pol.5ta.).-Señas particulares:Cutis; blacno, cabellos: castaños claro, ojos: castaños, estatura - mts. 1,74.- Posee Libreta de Navegación No.15.126, expedida el 20 de abril de 1953.- Individualidad datiloscopica: Serie V 4 4 4 4.-Sección:V 4444/2.-
25-VII-966.-	77/34.- X	-Es firmante de un manifiesto del Frente Izquierda de Liberación, por el cual se llama a participar en la "Convención Obrera de ese Frente" que se realizará los días 9 y 10 de julio del corriente año, en la Ciudad de Montevideo.- Es Dirigente de la Asociación de Funcionarios del Consejo del Niño, considerado como uno de los elementos más activistas de ese gremio.-
1-IX-965.-	77/113.-	-El reseñado tuvo activa participación en la Organización y Realización del llamado Congreso del - Pueblo, que se realizará en la Ciudad de Montevideo, entre los días 12 y 15 de Agosto del corriente año.-

FICHA COMPLEMENTARIA

Documento		060070 Antecedentes F5/10
Fecha	Origen	
1-966 X	68/17	-Prontuario Nro.14683.-Uruguayo.-Nacido el 8 de Julio de 1928.-Hijo de Héctor Iguini y Alicia Ferreira.-Nacido en Río Grande del Sur.(Brasil).- Ciudadano Natural Uruguayo.-Profesión Marinero.- Credencial Cívica A.B.B. Nº 3358.-Casado con Zulma Bevardi.-Nacida en Montevideo.-Profesión labores.- Domiciliado en Pablo de María Nº 1290.-Secc.Pol. 5ta..-Cutis blanco.-Cabello castaño claro.-Ojos castaños.-Estatura Mts.1,74.-Posee libreta de Navegación Nº 15.126,expedida el 20 de abril de 1953.-Individualidad Dactiloscópica:Serie V 4444. V 4444/2.-
1-966.X	76/76.-	-Firma un telegrama dirigido a:RAUL BACCARO, VALENTINA TAYOLI, PEDRO PERDOMO, JULIO LUNA, HUGO ARAYA e IRMA PIEDRA HITA, en cuyo texto se lee:"A.F.G.A. designosele delegado Congreso Unificacion Sindical inaugúrarse 28/9 se le convoca reunión previa lunes 26 h.19, Uruguay 825".-
1-966.X "	B-72-D-102.- B-75-D-41.-	-En el acto de Proclama de los Candidatos del"Frente Izquierda de Liberación"que tuvo lugar en el Palacio Peñarol el día 10 de los corrientes se resolvió que el reseñado sea incorporado a la lista del Senado por el "Frente Izquierda de Liberación (FIDEL) en las elecciones Nacionales del año 1966.

IGUINI FERREIRA, Luis

FICHA COMPLEMENTARIA

Documento		000070 ANTECEDENTES
Fecha	Origen	
Año 1966.	Lista "FIDEL"	-Figura como 1er.Suplente del 10o.Título a la Cámara de Senadores en las listas del Frente Izquierda de Liberación" en las Elecciones Nacionales - del corriente año.-
15-XII-967.	B.75.- D.439. El Popular.- y asalariados del campo.	Interviene en un ciclo de conferencias cuyo tema es "La lucha de los trabajadores del Interior hecho por el Comité Universitario del F.I.de L.._
7/12/968.-	B.75/D.494.-	Efectuó declaraciones sobre el Proyecto de Amnistía,a éste diario,manifestándose a favor del mismo.- (U)
12/NOV./71.-	"MARCHA".- (U)	Candidato a Diputado,16ºlugar,en la lista de la 1001,para las elecciones de 1971.-
30/9/1971.-	75-2453	-Dirigente de COFE y dirigente de la C.N.T.- Entrevistado por "EL POPULAR", sobre el acto que se realizará en el Cine Trafalgar en el cual se inaugura la Asamblea Nacional de Comités Obreros de la 1001 y del "Frente Amplio", convocado por Comité Central Obrero del Frente Izquierda de Liberación.-(PP) -

Fórm. 2

FICHA COMPLEMENTARIA

Documento		000070 ANTECEDENTES Fs12
Fecha	Origen	
año 1969	"El comunismo en el Uruguay" pag.163	-Dirigente de COFE.-
4/VII/73 Com. FF.CC.	1560 No. 862	Se libra solicitud de captura por pertenecer a la exCNT y haber pasado a la clandestinidad para conspirar contra el país (R) [redacted]:
9/7/1971.-	75-2716	-Hace uso de la palabra en el local del FIDEL, de la ciudad de Maldonado en representación del Comité Ejecutivo.-(PP).-
6/II/973	D.44	Se establece que viajó el 19 de enerop.pdo. con destino Santiago de Chile; en compañía de ENRIQUE PASTORINO.-(J)
9.I.75	Doc. 09	-,Viaje en el año 1964 y 1972 a la URSS y en el año 1965 a Hungria.-(SS)

IQUINI FERREIRA Luis Alberto

FECHA	DOCUMENTOS	080070 ANTECEDENTES A REGISTRAR Fs13.
26.9.77	D.0131	-Por seguimientos practicados se logra su detención junto con Jesús ARBEIO TEJERA, los que una vez interrogados admiten su integración a la agrupación del or. 6 y P. de Seccional CENTRAL /CORDON, también integrada por Manuel RODRIGUEZ IVES; Ivonne CARAMELLA de CASARTELLI, Miguel ROQUE y Susana GRUNVALD,todos detenidos a excepción de ROQUE.Eval. A I-(U)
22.11.76 PEI 104.976 de D.E.II O.C.O.A. EVALUACION: B -,2.	DOC.1441	- Por declaraciones de detenidos se establece que el causante (Detenido) ha tenido contactos con integrantes de los Partidos Tracionales, en calidad de representante del Partido Comunista, con la finalidad de lograr su objetivo inmediato, el estallido de una protesta popular siendo el estandarte esgrimido "AUMENTO DE SUELDO". Los contactos que realizó con integrantes de los Partidos tradicionales fueron con: Alejandro ZORRILLA DE SAN MARTIN, ZEBALLOS SALSAMENDI, Antonio MARCHESANO y Felipe GIL; recogiendo la opinión de que sería conveniente la realización de grandes manifestaciones populares principalmente para mantener la vigencia popular de los partidos tradicionales. -Tambien el causante llevo su informe a León LEV(Clandestino), que en el momento actual integra el Cté Ejecutivo del Partido Comunista, manifestando en el mismo que los partidos tradicionales ya están documentando su protesta al actual régimen de Gobierno, por medio de insignias colocadas en los autos (Escarapelas del M.U.N., de SARAVIA. Qué el partido Comunista distribuyó a sus afiliados un marcador de páginas para libros, con su adhesión a los 250 años de la fundación de la c. de Montevideo. (SS).

FECHA	DOCUMENTOS	080070 ANTECEDENTES A REGISTRAR F5/4
2.6.77	Doc. 0521	Por disposición del Juez Militar de Instrucción de 3er. Turno, ha pasado a depender del Juzgado Militar de la. Instancia de 5to. Turno. (BB).
14/3/77	D.0245	- Procesado por el Juez M.I.3er.T. por el art.60(V) CJM.- (U).
30.12.76	Doc.1623	-Figura en una relación de altas desde el 01 al 30 de Nov.de 1976. Siendo recluído en el EMP.1 (MM).-
17.1.77	Doc.026	Figura como liberado del Régimen de MPS en el ámbito del Ejército el 30.11.76. Se encontraba detenido en la D.E.1, quedando a disposición del J.M.I.5to.T.Eval.A-1.- (i).
30.12.76	Doc.1624	-Figura en una relación de altas desde el 01 al 30 de Nov.de 1976.F.DET.:9.11.76-Sit.Jurídica:A disposición de la justicia (M)
30.12.76	1622 PEN	-Figura en una relación de Altas y Bajas de Internados por PEN, producidas en el período del 1 al 30.11.76.Pasó a Juez.Detenido.(P).-
16/3/78	_____	Se contestó por Memorandum (A) No. 619/978/26 a la C.C.I.P.-
17.7.74	D. 1776	- Afiliado al Partido Comunista con el Nro.afiliado:775, fecha ingreso: 5.10.44.- Eval: B-2 (M).-

0800170

FECHA	DOCUMENTOS	IGUINI FERREIRA ANTECEDENTES A REGISTRAR Luis Alberto
27/10/78	Doc.1443	-Figura en relación de movimientos de Recluídos al 25/9/78. Fue BAJA del Grup.Art.1 y ALTA al EMIR.1 el 13/9/78.-CAUSA: Traslado. JUEZ:1a.I.5to.T. FECHA DE DETENIDO: 2/11/76. ANTECEDENTES: Procesado;Prima Facie, Art.60(V)CPM.-
23-10-78	Doc.1439	-Figura en una relación de ALTAS y BAJAS de EMIR 1 al 25/9/78.- Fue ALTA el 13-9-78.- (V)
06.05.81	Doc.3518 Pág.9(LG)	- Recluído en el E.M.R.Nº1.- (JJ) Indica (1).-
4.5.81	3428 Pág.61(LG)	-13.11.80-Se dicta Sentencia de 2da. Instancia condenándolo a 8 años de cumplenciaría por los delitos previstos en los Art. 60(V) del CPM 60(I) inc. 6to. en ralación al 60(XII) CPM. Recluído en el EMR 1.-(GG).
26.12.81	D.10619	Recluso No. 2451.- Es visitado en el E.M.R. No.1 por su hija Alicia IGUINI BESARDI, de profesión: Profesora.- Eval.A-1.- (FE)
6.6.83	21301/01	"RADIO BERLIN" 19.10.82.- Los Sindicatos brasileños de funcionarios públicos han iniciado una campaña por la libertad de sus colegas uruguayos, en particular de los dirigentes sindicales; manifestando que el causante estaba preso desde tiempo atrás injustamente y que actualmente se encontraría enfermo.- Eval.B-2 (Y)

FECHA	DOCUMENTOS	080070 ANTECEDENTES A REGISTRAR 5516
16.02.82	D. 5757/3	-Figura en una relacion de la Corte Electoral, de ciudadanos inscriptos en el Registro Civico Nacional, que se encuentran comprendidos en el Art. 1, Literal "B" del Acto Institucional No. 4, con prohibicion de ejercer el derecho de voto. (Procesados por delitos de "Lesa Nacion").(VL)
06.05.82	14.543/82	-Mencionado página/s 1 92 del libro "TESTIMONIO DE UNA NACION AGREDIDA". -EVALUACION : A-1.-(GM) (LA).-
21.5.82	....	Memo(A)Nº1030/82 para la Of.Lab.ESMACO.-(I).-
14.07.82	16.823	En nota, dirigida al Representante Permanente del Uruguay ante la Oficina de la O.N.U., de la Oficina Internacional de Trabajo, de fecha 10 de Mayo de 1982, figura su nombre,estableciendo que era: Secretario General de COFE (FUNC.PUB) y C.N.T. y fue detenido ~~en~~ . EVAL: A-1 (GM) (LA). -
31.8.82.	.....	Se hizo Memo (A) No.1921/82 para la O.Lab.ESMACO (SS)- Se hizo P.I. No.232/82 para la Of.P.M.(NS).-

I-062 080070

IGUINI FERREIRA
APELLIDOS

F. A. 11A, 12A y 13 A

Luis Alberto
NOMBRES

817

FOTO

Fecha y Lugar de Nacimiento Uruguay

Domicilio

Documentos

Nacionalidad Uruguayo

Profesión

Nombre del Padre ..... Nacionalidad

Nombre de la Madre ..... Nacionalidad

Estado Civil ..... Nombre del Cónyuge

Nacionalidad del Cónyuge

Nombre y edad de los hijos

Otros datos El reseñado fue detenido el 2-11-76 por preguntas actividades subversivas e

FE	ORIGEN	080070 ANTECEDENTES 1518
		tomado al amparo de las medidas prontas de seguridad. Fue sometido a la Justicia Militar Competente el 11-2-77, la cual decretó su procesamiento por hallarse incurso en el delito previsto en el Art. 60 (V) del Código Penal Militar, "Asociación Subversiva". La UIL (Unión Italiana del Trabajo) (F. A. 11 A) junto con otras organizaciones enviaron una carta al Gobierno uruguayo en la que piden que cesen los malos tratos y al mismo tiempo solicitan su libertad.(Inf. del Doc. 1851/77 del 15-11-77-Ficha confeccionada el 23-4-80).
14/11/ 15/11/77	Doc. 1851/77	La CILS (Confederación Italiana de Trabajadores) (F. A. 12 A) junto con otras organizaciones se hallan preocupados por la suerte corrida en el Uruguay de IGUINI y de otros presos, que están en el Uruguay. Además piden que cesen los malos tratos y solicitan la libertad del mismo.(Ficha incrementada el 23-4-80).
15-11-77	Doc. 1851/77	CGIL (Confederación General Italiana del Trabajo) (F. A. 13 A)junto con otras organizaciones son firmantes de una carta dirigida al Gobierno uruguayo, los cuales interesados por la situación política del Uruguay, demuestran su preocupación por la suerte de IGUINI y de otros que están detenidos en el Uruguay.(F. Inc. 23-4-80)
		(FALTAN DOCUMENTOS)

DOCUMENTOS	.080040 ANTECEDENTES A REGISTRAR 0519
30.12.82 D.20242	En artículos publicados en el Diario "ZERO HORA", de la Ciudad de Porto Alegre, Titulados "BRASILERO ES PRESO POLITICO EN URUGUAY" y "COMIENZA MOVIMIENTO PARA LIBERAR AL BRASILERO PRESO EN URUGUAY". Por intermedio de los cuales el Presidente del Movimiento de Justicia y Derechos Humanos, Jair KRISCHKE, realiza una amplia campaña en todo el país, para la libertad del causante quién se encuentra preso en nuestro país en el Establecimiento de Libertad .-Eval.B-2.-(FE)
13.9.82 D.18956	Recluído E.M.R.1. Procesado J.M.I.3er.T.11.02.77. Delitos:Art. 60(V) CPM. Sent.1a.Inst. J.M.1a.5to.T.23.5.79. 6 años Penit. Sent.2da.Inst. S.T.M.31.11.80, 8 años Penit. Delitos:Art. 60(V),60(I)inc.6, en rel. 60(XII) CPM. Cumple la pena 29.9.1984. Tiene Edema de párpado y globo ocular izquierdo con pérdida de visión. Laringitis crónica. Afiliado al PC, desde 1944 fue integrante de la disuelta CNT. Eval.: A-1. (CA)

FECHA	DOCUMENTOS	000070 ANTECEDENTES A REGISTRAR
4.3.83 16.	0036/81 Pag.22	-En consolidado de P.M.E. de fecha 30.11.80, figura como Condenado el 13.11.80 a 8 años de Penitenciaría por el Juez 1ra.I.5to.T. Sentencia 1ra.I. el 23.5.79 a 6 años de Penitenciaría.-Eval:A-1 (GG)
7/3/83	0081/81	- SIEI 01/81 del periodo comprendido entre el 1ro de enero al 15 de febrero de 1981, informa sobre entrevista realizada al causante por Representantes de la O.I.T. (Oficina Internacional del Trabajo), en el EMR.1.EVALUACION A-1.(HH).-
16.4.83	0284/79 Pag.1.	29.1.79 - Figura en una relación de personas extranjeras detenidos en nuestro País.Eval:A-1 (CC)
19.4.83	24324/05	- FECHA DE DETENIDO: 29.9.76, UNIDAD CAPTORA: Gpo.A.1, CONDENADO: 8 años, FECHA DE LIB. PROBABLE: 29.9.84, Art.60(V) 60(I) Nal.6,60(XII)CPM.-Eval.A-1.-(FE)
24.5.83	24746/83 Pág.020	03.03.83-Figura en una relación procedente de la P.M.E.de detenidos en el E.M.R.1.Detenido el 02.11.76.Perteneciente al P.C.-EVAL:A-1 (Q)

FECHA	DOCUMENTOS	IGUINI FERREIRA ANTECEDENTES REGISTRAR LUIS ALBERTO 821
21.6.83	26314 Pag. 007	-02/05/77: Según Oficio Nº479 del J.M.I de 3ºT. pasa a depender del J.M. de 1ºInstancia de 5ºT. encontrándose alojado en Gpo. A.1..- 30/04/77: Lo menciona Ricardo SAXLUND en la audición "15 minutos con el Uruguay",desde Moscú entre una nómina de Universitarios y Trabajadores que están detenidos.- 13/09/77: Según operaciones reiniciadas el 14/06/77, se a detectado que interviene en las Alianzas Políticas del P.C. (datos de la D.E.I..- **Acta de fecha 08/NOV/976 por integrar el P.C.Declara vinculaciones con WENESLAKY (dirigente sindical Húngaro), PASTORINO, Felix DIAZ, J.CULSTAS, Carlos BOUZAS,Leon LEV, Thelman BORGES (Requerida), LUARTE, PEREZ, TURIANSKY,MENDEZ y D'ELIA.-** [illegible] .- Año 1968: Concurre como delegado del Congreso de la Unión Internacional de la Función Pública que se realizó en Hungría.- En este año la delegación soviética invitó a un grupo de delegados para visitar ese país, durante los 8 o 10 días estuvo en Moscú un día, Divel 3 0 4 días, Sacchi 2 ó 3 días y casi un día en Leningrado, regresando luego a Moscú. Parte la noche del 1ºde Mayo pués había aceptado una invitación de los Sindicatos Húngaros para visitar diversos lugares de Hungría. De allí por Vía París regresa a Montevideo. Participa también en varias reuniones del Secretariado del Congreso de trabajadores de América Latina en Chile

FECHA	DOCUMENTOS	000070 ANTECEDENTES A REGISTRAR 892
		También concurre [illegible] una delegación del C.E...I. a un Congreso de la Conf. Inter. de Sindicatos a realizarse en "El Cairo" y otro en "Hungría".- AÑO 1967: Se fija la 1er. Conf.Latinoamericana de Trabajadores Estatales. Se realiza en Chapadmalal (cerca de Mar del Plata). Nace allí la CLATE (Conf.Latinoam.de Trabajadores Estatales).- Año 1970: Concurre al Congreso de la CLATE en Perú.- Año 1971: Concurre al Congreso de la CLATE en Chile Año 1972: " " " " " " Caracas.- Año 1973: Se constituye en Bs.As. un grupo de gente de diferentes Organismos que actúa en nombre de la CNT.- Fines de 1973: Viaja a Chile como delegado de la CNT durante la Asamblea Sindical Mundial.- Julio 1975: Viaja a Bs.As. París, Budapest y de allí a Yugoeslavia por 5 días.- Posteriores informaciones indican idem Docs. anteriores.- Eval:A-. (SM)
4.1.84	Memo(A)001/84 Dpto.II/SID.-(i).-	

Dep. I

Ficha Nº 1-2
623

080070

Nombres y Apellidos: IGUINI FERREIRA Luis Alberto

Fecha y Lugar Nac.: (1) 8 de Julio de 1928 (2) Rio Grande do Sul (Brasi

Cred. Cív.: Serie (4) A.B.B. Nº 3359 Ced. Identidad: (5) 591.889 (3) Reg. Fot. 142.723

Otros documentos: (Pasaporte - Libreta Enrolam. - etc.)

Domicilio: (6) Pablo de María 1290
(Ciudad o Localidad) (Calle) (Nº) (Teléf.)

Profesión:

Cargo y Lugar: Min. de Ganadería y Agricultura

Ideol. Política: COMUNISTA Actuación: DIRIGENTE

Datos Complementarios: dirigente de C.C.F.E.

Apreciación General:

(7) hijo de Héctor y Alicia

~~38829~~

Ficha confeccionada: MONTEVIDEO 29 de mayo de 1963

Fárm. 4

Documento		080070 ANTECEDENTES F524
Fecha	Origen	
	Fich. A/N/ X	- Integra la comisión de Asuntos del Interior dentro de la Central de Trabajadores, conjuntamente con otras personas de notoria militancia comunista. Es de señalar quela misión de esta comisión es la de aunar las fuerzas de los trabajadores del Interior, así conjuntamente con un grupo de estudiantes de extrema izquierda, efectuar un paro de carácter nacional, en señal de protesta por las razones ya conocidas y comunmente esgrimidas por estos grupos.-
/4/64	El Popular X	- concurrió como delgado del Uruguay a la Conferencia Sindical Internacional de Empleados Públicos celebrada en Praga en la segunda semana del mes de abril. En la misma pidió que se aprobara una declaración de solidaridad con el pueblo del Brasil, en repudio al golpe militar que derrocó al Presidente Goulart. Denunció a los EE.UU como responsables de los sucesos de ese país y agregó que las condiciones de miseria y sumisión al imperialismo no podrán mantenerse en américa Latina donde la Revolución cubana se ha convertido en un gran ejemplo.-
	"GREMIOS" X	- Delegado al II Congreso de la Central de Trabaja

Documento		080070 ANTECEDENTES
Fecha	Origen	
18-11-69	El Popular	-Concurrió al VII Congreso de la Federación Sindical Mundial realizado en Budapest los días 17 al 26 de octubre del corriente año.-
29-5-70	MARCHA	-Firma como Secretario de Relaciones Internacionales de la CNT una nota dirigida a la Central de Trabajadoras de La Habana con motivo de la zafra azucarera.-
17-6-70	El Popular	-Hizo uso de la palabra en nombre del Depto de Trabajadores del Estado en el acto organizado por la CNT, habiendo referencia a la R. de cuentas.
25/6/71	El Popular	**-Brindó el informe de la Mesa Representativa de la CNT, sobre lo internacional, en el acto inaugural del 2º Congreso, realizado entre los dias 23 y 26 de junio del corriente año.-(T).-**
19/X/71	"El Popular"	-Fué designado SECRETARIO GENERAL DEL COMITE EJECUTIVO DE COFE (Por la Asoc. de Func. del Ministerio de Gan. y Agricultura).-
2/VI/71	"El Popular"	Secretario General de la Confederación Latinoamericana de Trabajadores Estatales.- (T).-
27/II/72.	El Popular	**En relación a las Medidas Prontas de Seguridad y su necesidad de levantarlas, expresa que el "FRENTE AMPLIO", plantea con gran acierto el res**

Orm. 5

Documento Fecha	Origen	060070 ANTECEDENTES 526
		- guay realizado en Montevideo en el mes de mayo.
	Fich. A/N/	- Secretario de la Asociación de Funcionarios del Ministerio de Ganadería y Agricultura.-
10/6/67 X	El Popular	- Dirigente de la Confederación de Organizaciones de Funcionarios del Estado, se refirió a la si ción financiera de la convención nacional de T bajadores y esbozó las mediadas a adoptar en r ria de finanzas. Es de señalar que este inform fue presentado en la reunión inaugural de la ... blea Nacional de Sindicatos.-
21-5-69 X	El Popular	-Sec. de Relaciones Internacionales de la CNT ca go para el cual fue electo durante la realizaci del Primer Cong. Ordinario de la citada Central el que se llevó a cabo en Mdeo. durante los día 15 16 17 y 18 de Mayo/969
0.3.69 \	El Pop.	-Dirigente de la Asoc. de Funcl de Ganadería y Agricultura y de la Mesa del DTE, en asamblea Departamento de Trabº del Est. enjuició la poli ca económica del gobierno dirigida a realizar tes en los ingresos de los funcionarios.-

Form. 5

Documento Fecha	Origen	ANTECEDENTES
		tablecimiento de las libertades públicas como cuestión fundamental de la actividad parlamentaria.-(T)
22/VI/72.	EL POPULAR	-SECRETARIO GENERAL DE COFE, hará uso de la pal en el 1er.Congreso Extraordinario de COFE, que inaugure el próximo jueves 24, a las 19.30hs. e el Paraninfo de la Universidad y cuyas delibe raciones continuarán en el Parque Hotel los dia viernes y sábado.-(T).-
13/XI/72.	EL POPULAR.	-Se refiere a las movilizaciones que ha dis pue COFE, que se traducirán en PARO S a partir del de mañana, previéndose para el jueves 16, un ce de actividades por el término de 24hs., en rel ción a sus reclamos presupuestales.-(T).-
20/XI/72.	EL POPULAR.	Se refiere a las conquistas logradas por COFE que serán incluídas en el mensaje complementa rio que el P.E. elevará al Senado.-(T).-
27/XI/72.	EL POPULAR.	Formula declaraciones en relación a los cinco temas y soluciones propuestas por el Gral.Se regni.-(T).-

Fórm. '5

Documento		000070 ANTECEDENTES 628
Fecha	Origen	
17/I/73	EL POPULAR	Encargado de llevar el informe central como Secretario de Asuntos Internacionales a la Mesa Representativa de la CNT, donde se trataba la solidaridad con el pueblo vietnamita y diversas acciones.(RR)
6.2.73	44	Viajó junto a Enrique Juan Pastorino Vizcardi el 19.1.73 en vuelo de Iberia con destino a Santiago de Chile,se ignoran los motivos del viaje.Indica ① al ⑦.-(EE)
6.2.73	45	Ampliando lo expresado en el documento No. 44 se sabe que viajó a Chile invitado por organizaciones gremiales de aquí país para participar en actos informales.-(EE)
7.7.73	1498	Se libra solicitud de captura por pertenecer a la ex-CNT,y haber pasado a la clandestinidad para conspirar contra el país.(EE)
2.4.73	561	Formó parte de una conferencia de Prensa brindada a los distintos órganos informativos con motivo del Encuentro Nal. por Soluciones.Dicha conferencia fue brindada por el Sec. Ejecutivo de la CNT y las autoridades de dicho Encuentro.Evaluación A-1.(EE)

p. 5

829

FICHA COMPLEMENTARIA

Documento		080070 ANTECEDENTES
Fecha	Origen	
31/5/72	PPI-1209	Asistió en calidad de invitado especial y representante de COFE al Congreso de Municipales de la Zona Sur realizado en la ciudad de San José el día 8 de abril de 1972, en el local de ADEOM.(RR)
8/III/73	271	Se encontraba en la reunión del 13/2/73 en el Comité Central del Partido Comunista del Uruguay, analizando las coincidencias de los comunicados 4 y 7 de las FF.AA. y las reivindicaciones de la CNT.Ev.A-1.(RR)
18.9.74	Inf.75/74	-Queda sin efecto solicitud de captura Nº 40/73 al ser capturado el día 14.9.74.-(G)
18.6.73	3069	-Interviene en la audición Sabados Uruguayos en Canal 12, siendo presentado como dirigente de COFE.-(G)
15.6.73	3068	-Realiza declaraciones para CX 20 Radio Montecarlo en casa de Gobierno, refiriendose a la reimplantación de sanciones por paros y huelgas a los funcionarios públicos.-(G)

FICHA COMPLEMENTARIA

Documento		000070 ANTECEDENTES
Fecha	Origen	
16.9.74 JPM PD 07.00	Doc.2333 a 07.00	- Detenido el 12.9.74 en el interior del M. Economía y Finanzas ya que se encontraba requerido por el S.I.D. por ser integrante de la ex-C.N.T. El causante era Secretario Ejecutivo y de la Comisión de Relaciones Internacionales .-(SS)-
27.9.74 JPM PD 07.00	Doc.2337 a 07.00	- Internado el día 14.9.74 en el Cilindro Municipal en el marco de las Medidas Prontas de Seguridad.-(SS)-
3.10.74 JPM PD 07.00	Doc.2484 a 07.00	- Recuperó su libertad el día 16.9.74.(SS)-
17.12.74	Doc. 3209	Figura en una relación de dirigentes gremiales de la Asociación de Empleados del Ministerio de Agricultura y Pesca. Evl A-2 (BB).

...UINI FERREIRA Luis Alberto.

Fecha	Documentos	080070 ANTECEDENTES A REGISTRAR	6531
9.75	Doc.1742	- Figura en nómina de participantes al Foro sobre "Vigencia de los Derechos Humanos en América Latina" realizado en nuestro país del 5. al 11.9.71. Representante de la C.N.T. - (SS)-	
6-3-77	D.0258	Figura en una nómina de sindicalistas de diversos gremios, sobre los cuales el Poder Ejecutivo había solicitado informaciones y posteriormente comunicó demás datos de los mismos.- -Secretario de la COFE, (funcionarios), dirigente de la CNT -Su causa se encuentra en vista ante la Jurisdicción Militar.- (sin fechas) (información sin evaluar) (M).-	
7/73	D.1487	-Figura en una lista de delegados para integrar el Secretariado Ejecutivo de la C.N.T. designado a fines del 71. (K) (Eval.B-2).-	
16/3/78	____	Se contestó por Memorandum (A) No. 619/978/26 a la O.C.I.P.-	
9/12/94	11941 / 82 PAG 2530	- POSEE ANTECEDENTES EN EL CO.NA.E - EVAL - A - 1C (0) INDICA ( ) ( ) ( )	

532

Fecha	Documentos	080070 ANTECEDENTES A REGISTRAR

080070

07/10/83
(P) 5333

S. I. D.
Dpto. I

ASUNTO

IGUINI
Luis

Af. P.C. (S/N)

AÑO	DOCUMENTO

2.000 - 2/83 - O. T. 5081 - Cía. Nal. de Rollos - R.U.C. 210288150015

000070

0534

AÑO	DOCUMENTO
30923/217	C.C. ABB 3358
008.-	Dom.: Pablo de María 1290 y Chaná
	Comité: Secc.Puerto P.C.

J. C. J.
Dpto. 1

08 00 / 0 14 SET. 1976 0535

Apellidos IGUINI FERREIRA

Nombres Luis

Documentos: Obr. cabotaje del puerto-Af. al P.C. el 5.10.44 con Nº 00775-

Ant, Secc: A B C D E G V

Secreto

080070 **ANTECEDENTES** 536

Doc. 0001 de fecha 8.1.76 -qq-Ev.:B-2.-

080071-4

JUNTA DE COMANDANTES EN JEFE

S. I. D.

Dep. I Secc. I

Sub Secc. A/N

Ficha Nro. _____ Confec. _____

IGUINI GONZALEZ (Apellidos) Luis Alberto (Nombres)

DOCUMENTOS: C/C BCA 48470 (Serie / Nro.) C/I. _____ (Nro. / Dpto.)

OTROS DOC. _____ (Pasaporte / Lib. Enrol. / etc.)

NACIMIENTO: _____ (Fecha / Lugar)

DOMICILIO: _____ (Calle / Nro. / Teléf. / Ciudad o Localidad)

PROFESION U OCUPACION: _____

LUGAR: _____ CARGO: _____

IDEOLOGIA POLITICA: _____ CLASIFICACION: _____

DATOS COMPLEMENTARIOS: _____

Est. Civil 1-12-68 Cónyuge Hijos

Otros familiares

Fecha	Documentos	080071 ANTECEDENTES A REGISTRAR
07.11.78 Doc.1513		- Delegado de Mesa por las listas: no presentó , en las elecciones nacionales del año 1971, por el Departamento de Montevideo . Circuito No. 1208 (INFORME CORTE ELECTORAL).- (Pág.Nº 0333) (M)

SERVICIO DE INFORMACION DE DEFENSA
Dep. 1

080072-2

Confeccionado el 5/4/73

VARIOS

FOTO

Apellidos IGUINI MOREIRA de RODRIGUEZ

Nombres María Azucena

Fecha de Nacimiento 38 años en 1973

Lugar de Nacimiento

Est. Civil Casada con Walter Artigas RODRIGUEZ SILVA

Cred. Cívica Céd. Identidad

Otros Documentos

Ocupación

Padre

Madre

Domicilio Sarandí Nro. 522 Ciudad MONTEVIDEO

Otros datos

CHIESA Hnos. Ltda - 8.000 - 3 - 72

82

FICHA COMPLEMENTARIA

DOCUMENTO		080072 ANTECEDENTES
Fecha	Origen	
9/II/973	PARTE DIARIO JPM (de 0 a 24)	-En la fecha fué detenida junto a su esposo, en el Hotel en que residen, en virtud de que se desarrollaba una manifestación de la UNR en apoyo del Presidente y de la ARMADA NACIONAL y su esposo estaba armado con una Pistola cal. 22 y seis proyectiles sin detonar. En dicha manifestación hubo varios heridos.- ((FF)

080073-0 28 AGO. 1975

MINISTERIO DE DEFENSA NACIONAL
S. I. D.

Dep. I Secc. I
Sub - Secc. A/N
Ficha Nro. ..... Confec. .....

IGUINI RAMIREZ (Apellidos) María Cristina (Nombres)

DOCUMENTOS: C/C ..... (Serie / Nro.) C/I. ..... (Nro. / Dpto.)

OTROS DOC. ..... (Pasaporte / Lib. Enrol. / etc.)

NACIMIENTO: 19 años en Junio de 1968-20 años en Dic./968. (Fecha / Lugar)

DOMICILIO: Benito Riquet 1267 entre Olivera y Curuzú (1968).- (Calle / Nro. / Teléf. / Ciudad o Localidad)

PROFESION U OCUPACION: Empleada o Obrera.

LUGAR: BAO (Jabonería). CARGO: .....

IDEOLOGIA POLITICA: COMUNISTA CLASIFICACION: .....

DATOS COMPLEMENTARIOS: ..... (Est. Civil / Conyuge / Hijos)

~~12/2/980~~

..... (Otros familiares)

F52

Fecha	Documentos	080073 ANTECEDENTES A REGISTRAR
28-5-75	Doc.958	-Afiliada al Partido Comunista en dos oportunidades: 1)-el 15.06.68 con el No.32.171.- 2)-el 31.12.68 con el No.36.276.-
17.7.74	D.1776	(Microfilm incautado a RODNEY ARISMENDI).-EVAL.: B - 2.-(U)

J. C. J.
Dpto. 1

14 SET. 1976
080073 B3

Apellidos IGUINI RAMIREZ

Nombres María Cristina

Documentos: 19 años(1968)-Dom: Benito Riquet1267-
Empl. química-Af. al P.C. Nº 32171-
también figura con Nº 36276-

Ant, Secc: A B C D E G V

☐ ☐ ☐ ☐ ☐ ☐ ☐

Secreto

080073 **ANTECEDENTES** 054

Doc. 0001 de fecha 8.1.76 -qq-Ev.:B-2.-

080074-8

CEI

SERVICIO DE INFORMACION DE DEFENSA

Dep. 1

Confeccionado el 29 de mayo de 1963

VARIOS

FOTO

Apellidos IGUINI

Nombres Mario

Fecha de Nacimiento

Lugar de Nacimiento

Est. Civil

Cred. Cívica Ced Identidad

Otros Documentos

Ocupación

Padre

Madre

Domicilio Ciudad

Otros datos

~~84862~~

FICHA COMPLEMENTARIA

82

DOCUMENTO		080074 ANTECEDENTES
Fecha	Origen	
27/IX/962	"EPOCA"	Adherido al Frente Izquierda de Liberación.-

080075-5

E1

JUNTA DE COMANDANTES EN JEFE

S. I. D.

Dep. I Secc. I

Sub Secc. A/N

Ficha Nro. _____ Confec. 1.12.78

IGUINI	Miguel Angel
Apellidos	Nombres

DOCUMENTOS: C/C BKB-3134 C/I. _____

Serie Nro. Nro. Dpto.

OTROS DOC. _____

Pasaporte Lib. Enrol. etc.

NACIMIENTO: 29 años (1962) _____

Fecha Lugar

DOMICILIO: Francisco Lecoq 1647 _____

Calle Nro. Teléf. Ciudad o Localidad

PROFESION U OCUPACION: _____

LUGAR: Lavadero Nacional CARGO: _____

IDEOLOGIA POLITICA: _____ CLASIFICACION: _____

DATOS COMPLEMENTARIOS: _____

Est. Civil [illegible] Cónyuge Hijos

Otros familiares

Fecha	Documentos	080075 ANTECEDENTES A REGISTRAR
17.7.74	D. 1776	-Afiliado al Partido Comunista con el Nro. 17843, fecha ingreso: 7.6.62.- Eval:B-2 (M).-

J. C. J.

Dpto. 1

14 SET. 1976 F33

080075

Apellidos IGUINI

Nombres Miguel Angel

Documentos: C.C.BXB3134-29 años(1962)-Dom: Fco. Lecoq 1647-Obr. de la lana-Af. al P.C. Nº 17843-

Ant, Secc: A B C D E G V

☐ ☐ ☐ ☐ ☐ ☐ ☐

Secreto

080075 **ANTECEDENTES** 054

Doc. 0001 de fecha 8.1.76 -qq-Ev.:B-2.-

SERVICIO DE INFORMACION
DE DEFENSA
Dep. 1

080078-3

Confeccionado el 7.11.72.

VARIOS

FOTO

Apellidos IGUINI

Nombres Oscar

Fecha de Nacimiento

Lugar de Nacimiento

Est. Civil

Cred. Cívica Céd. Identidad

Otros Documentos

Ocupación

Padre

Madre

Domicilio Ciudad

Otros datos

CHIESA Hnos. Ltda - 8.000 - 3 - 72

82

FICHA COMPLEMENTARIA

DOCUMENTO		080076 ANTECEDENTES
Fecha	Origen	
1971.	Lista 9988	Candidato como 2do.suplente del 27º.titular a la Cámara de Senadores,por el Dpto.de Montevideo,sub.lema "Frente del Pueblo".. (*).
8/2/84	11941 / 82 PAG. 2581	- POSEE ANTECEDENTES EN EL CO.NA.E - EVAL - A - 1.C (D) INDICA ( ) ( ) ( )

080077-1

28 AGO. 1975

MINISTERIO DE DEFENSA NACIONAL
S. I. D.

Dep. I Secc. I
Sub - Secc. A/N
Ficha Nr

IGUINI MOYANO (Apellidos) Polonio S. (Nombres)

DOCUMENTOS: C/C BCA- (1) BGA 05552 (Serie / Nro.) C/I. (Nro. / Dpto.)

OTROS DOC. (Pasaporte / Lib. Enrol. / etc.)

NACIMIENTO: 52 años (1968) (Fecha) Uruguay (Lugar)

DOMICILIO: Oficial 17 Mts. entre 25 y Cap. Lacoste (1968) (Calle / Nro. / Telef. / Ciudad o Localidad)

PROFESION U OCUPACION: Empleado.

LUGAR: Municipio.Secc.Plan Regulador CARGO:

IDEOLOGIA POLITICA: COMUNISTA CLASIFICACION:

DATOS COMPLEMENTARIOS: (Est. Civil / Conyuge / Hijos)

~~11-3071~~

Otros far ares

052

Fecha	Documentos	080077 ANTECEDENTES A REGISTRAR
28-5-75	Doc.958	-Afiliado al Partido Comunista el 30.06.68 con el Nº32.414. (Microfilm incautado a Rodney ARISMENDI).-EVAL.: B - 2.-(U)
17.7.74	D. 1776	-Indica lo mismo que el Documento anterior.- Eval:B-2 (M).- Indica (1).-

J. C. J.
Dpto. 1

080077 14 SET. 1976 /53

Apellidos IGUINI MOYANO

Nombres Polonia S.

Documentos: C.C.BGA05552-52 años(1968)-Dom: Ofc. 17 metros 25-Empl. municipio-Af. al P.C. Nº 32414-

Ant, Secc: A B C D E G V

Secreto

080077 **ANTECEDENTES**

84

Doc. 0001 de fecha 8.1.76 -qq-Zv.:B-2.-

080078-9 28 AGO. 1975

MINISTERIO DE DEFENSA NACIONAL
S. I. D.

Dep. I Secc. I
Sub - Secc. A/N
Ficha Nro. Correl.

IGUINI (Apellidos) Romualdo (Nombres)

DOCUMENTOS: C/C SBA 07934 (Serie / Nro.) C/I. (Nro. / Dpto.)

OTROS DOC. (Pasaporte / Lib. Enrol. / etc.)

NACIMIENTO: (Fecha) Uruguay (Lugar)

DOMICILIO: Colón y B.Silveira (Calle / Nro.) (Teléf.) LAVALLEJA (1959) (Ciudad o Localidad)

PROFESION U OCUPACION: Músico.

LUGAR: Banda Municipal CARGO:

IDEOLOGIA POLITICA: COMUNISTA CLASIFICACION:

DATOS COMPLEMENTARIOS: (Est. Civil / Conyuge / Hijos)

soltero

(Otros familiares)

152

Fecha	Documentos	080079 ANTECEDENTES A REGISTRAR
28-5-75 17.7.74	Doc.958 Doc. 1776	-Afiliado al Partido Comunista el 11.09.59 con el Nº09667. (Microfilm incautado a RODNEY ARISMENDI).-EVAL.: B - 2.-(U).

J. C. J.

Dpto. 1

08007 84 SET. 1976

F3

Apellidos IGUINI

Nombres Romualdo

Documentos: C.C.SBA07934-Dom: Colón y B.Silveira (Lavalleja)-Músico-Af. al P.C. el 11.9.59 con Nº 09667-

Ant, Secc: A B C D E G V

Secreto

080078 **ANTECEDENTES** 84

Doc. 0001 de fecha 8.1.76 -qq-Ev.:B-2.-

MINISTERIO DE DEFENSA NACIONAL

S. I. D. 080079-F

Dep. I Ref. I

Sub Secc. G.

Ficha Nro. ____ Comisc. ____

IGUINI (Apellidos) Ramón (Nombres)

DOCUMENTOS: C/C ____ (Serie, Nro.) C/I. ____ (Nro., Dpto.)

OTROS DOC. ____ (Pasaporte, Lib. Enrol., etc.)

NACIMIENTO: ____ (Fecha, Lugar)

DOMICILIO: ____ (Calle, Nro., Teléf., Ciudad o Localidad)

PROFESION U OCUPACION: Funcionario de UTE.

LUGAR: Guardia Nº4 de Calera CARGO: ____

IDEOLOGIA POLITICA: ____ CLASIFICACION: ____

DATOS COMPLEMENTARIOS: ____ (Est. Civil, Cónyuge, Hijos)

____ (Otros familiares)

82

Fecha	Documentos	080079 ANTECEDENTES A REGISTRAR
31.5.74	D.1331	-Figura en una relación de personal izquierdista que se encuentran de servicio en la Sala de Calderas de la Central Batlle de Generación Térmica. Casi la mayoría de los nombrados en dicha relación se les sindican como autores directos y responsables de las condiciones deplorables en que se encuentran los servicios a su cargo. Se destaca que cuentan con la complicidad solapada y decidida de una Gerencia de Generación dirigida por el Ing. Manuel ARESTIVO, una sub-Gerencia en manos del Ing. Juan Adalberto COHN, acompañados incondicionalmente por una Jefatura en casi su totalidad también comunista y pro-tupamaros comandados por Samuel HOJMAN, Daniel CAPUTTO, Danilo CORDONE, Ramón GONZALEZ, Antonio COSTA.- Eval.B-2.-(O)-.
5/6/74	D.1365	-Figura en documento sobre situación en UTE. Activista. Recibe la ayuda del jefe de turno Antonio del Prete. A participado de algunos de los sabotajes en la 5º Unidad. Evaluación F-6. (MB X K)
15.9.83	. . .	Se contestó en Memo(A) Nº 2110/83 para P.N.N..- (UU)

A'N

EI

JUNTA DE COMANDANTES EN JEFE

S. I. D.

080080-5

11.06.82 Dep. I Secc. I

Sub Secc. A/N

Ficha Nº ..... Confec. .....

IGUINI de MONTERO — Apellidos

Rosa Elena — Nombres

DOCUMENTOS: C/C ..... (Serie / Nº) C/I. ..... (Nº / Dpto.)

OTROS DOC. ..... (Pasaporte / Lib. Enrol. / etc.)

NACIMIENTO: ..... (Fecha / Lugar)

DOMICILIO: ..... (Calle / Nº / Teléf. / Ciudad o Localidad)

PROFESION U OCUPACION: .....

LUGAR: ..... CARGO: .....

IDEOLOGIA POLITICA: ..... CLASIFICACION: .....

DATOS COMPLEMENTARIOS: ..... (Est. Civil / Cónyuge / Hijos)

.....

Otros familiares

105746

Fecha	Documentos	080080 ANTECEDENTES A REGISTRAR 82
02.06.82	15.533	Figura en una Nómina de Firmantes del Manifiesto de Residentes de Cerro Largo en Montevideo adherentes al Frente Amplio.- Eval.:A-1. (M) (VL) (GM) (LA).Indica ( ) ( ) ( ) ( ) ( ) .- (Año 1971).
8/2/84	11941 / 82	- POSEE [illegible] EN EL CO.NA.E -
	PAG. 0521	EVAL - A - 1. C (D) INDICA ( ) ( ) ( )

JUNTA DE COMANDANTES EN JEFE

S. I. D. 080081-3

Dep. I Secc. I

Sub Secc. A/N

Ficha Nro. _____ Confec._____

IGUINI FLEITAS (Apellidos) Ruben (Nombres)

DOCUMENTOS: C/C ACA 4108 (Serie / Nro.) C/I. _____ (Nro. / Dpto.)

OTROS DOC. _____ (Pasaporte / Lib. Enrol. / etc.)

NACIMIENTO: _____ (Fecha / Lugar)

DOMICILIO: _____ (Calle / Nro. / Teléf. / Ciudad o Localidad)

PROFESION U OCUPACION: _____

LUGAR: _____ CARGO: _____

IDEOLOGIA POLITICA: _____ CLASIFICACION: _____

DATOS COMPLEMENTARIOS: _____

Est. Civil VIUDO/A Cónyuge Hijos

_____

Otros familiares

82

Fecha	Documentos	080081 ANTECEDENTES A REGISTRAR
07.11.78 Doc.1513		- Delegado de Mesa por las listas: 1001-2001 , en las elecciones nacionales del año 1971 por el Departamento de Montevideo . Circuito No. 1209 (INFORME CORTE ELECTORAL).- (Pág.Nº 0333) (M)

JUNTA DE COMANDANTES EN JEFE

S. I. D.

V.

080082-1

DEP. I SECC. I

SUB SECC XXXX

FICHA Nº ..... CONFEC. 7.5.82

IGUINI CONSTANTINI de SANCHEZ — Sara
Apellidos — Nombres

DOCUMENTOS: C/C ..... C/I. 1.847.853
Nº — Dpto. — Serie — Nº

OTROS DOC. .....
Pasaporte — Ll. Enrol — etc.

NACIMIENTO: 43 años en 1982 — Uruguay
Fecha — Lugar

DOMICILIO: Nueva York 1590
Calle — Nº — Teléf. — Ciudad o Localidad

PROFESION U OCUPACION: .....

LUGAR: ..... CARGO: .....

IDEOLOGIA POLITICA: ..... CLASIFICACION: .....

DATOS COMPLEMENTARIOS: Casada
Est. Civil — Cónyuge — Hijos

.....
Otros familiares

[illegible]

52

FECHA	DOCUMENTOS	080082 ANTECEDENTES A REGISTRAR
3.5.82 PD 122/82	14257	-2.5.82.- Fue detenida por haber intentado canjear en la Farmacia Franklin una receta adulterada por el psicofármaco Mandrax (controlado). Interrogada,manifestó que toma dicho medicamento por prescripción médica y adulterando dicha receta por habérsele terminado. Recuperó su libertad,debiendo ser examinada por médicos de la Comisión Nacional de Lucha contra las Toxicomanías. Quedó citada a los efectos de concurrir al Hospital Vilardebó.Eval:A-1.(TT)

Imp. Nacional 1933/79

A80083-9

JUNTA DE COMANDANTES EN JEFE

S. I. D.

Dep. I Secc. I

Sub Secc. A/N

Ficha Nº ..... Confec. .....

Apellidos	Nombres
IGUINI TELIZ de MOREIRA	Violeta

DOCUMENTOS: C/C BAB 29345 (Serie / Nº) C/I. 1.621.982. (Nº / Dpto.)

OTROS DOC. ..... (Pasaporte / Lib. Enrol. / etc.)

NACIMIENTO: 23/VIII/944. (Fecha) Montevideo. (Lugar)

DOMICILIO: Santiago Figueredo Nº 4262. (Calle / Nº / Teléf. / Ciudad o Localidad)

PROFESION U OCUPACION: Func. del Ministerio de Salud Pública.

LUGAR: ..... CARGO: .....

IDEOLOGIA POLITICA: ..... CLASIFICACION: .....

DATOS COMPLEMENTARIOS: ..... (Est. Civil / Cónyuge / Hijos)

Otros familiares

Fecha	Documentos	080083 ANTECEDENTES A REGISTRAR
		- Según Nota Interna Nº228 del Departamento N;2 de la DNII, fechada el 25 de agosto de 1970, está afiliada al Comité Transporte del Partido Comunista.- Constancia de Habilitación Cargos Públicos Nº2428 Secc.12a. De policía de Montevideo.- (SS)

Imp. Nacional 716/79

JUNTA DE COMANDANTES EN JEFE
S. I. D.

080084-7

Dep. I Secc. I
Sub. Secc. A/N
Ficha N.º ..... Confec. 26/11/82

IGUINI ..... Walter .....
Apellidos Nombres

DOCUMENTOS: C/C ..... C/I. .....
Serie N.º N.º Dpto.

OTROS DOC. .....
Pasaporte Lib. Enrol. etc.

NACIMIENTO: .....
Fecha Lugar

DOMICILIO: .....
Calle N.º Teléf. Ciudad o Localidad

PROFESION U OCUPACION: .....

LUGAR: ..... CARGO: .....

IDEOLOGIA POLITICA: ..... CLASIFICACION: .....

DATOS COMPLEMENTARIOS: .....
Est.Civil Cónyuge Hijos

.....
Otros familiares

152

Fecha	Documentos	080084 ANTECEDENTES A REGISTRAR
20/9/82 (E.E. 19174)	19559	-14/7/64 -EL POPULAR - Integra por la Federación de Funcionarios de O.S.E.sección T.y Tres, la Comisión provisoria intergremial de aquel Dpto. constituída en una reunión el día 12 de Julio. De acuerdo al resultado de la elección efectuada el día 28 de Mayo de 1968 efectuada por la Federación de Funcionarios de O.S.E. ocupará el cargo de Suplente del Comité Ejecutivo del Sector Interior.-EVALUACION: B - 2.-(U)(K)

080085-4

SERVICIO DE INFORMACION DE DEFENSA

Dep. 1

Confeccionado el 29 de mayo de 1963

VARIOS

FOTO

Apellidos IGUINIZ

Nombres Miguel A.

Fecha de Nacimiento

Lugar de Nacimiento

Est. Civil

Cred. Cívica Ced Identidad

Otros Documentos

Ocupación

Padre

Madre

Domicilio Ciudad

Otros datos

42

FICHA COMPLEMENTARIA

DOCUMENTO		080085 ANTECEDENTES
Fecha	Origen	
27/X/962	"EPOCA"	Adherido al Frente Izquierda de Liberación.-

B1

A/N

JUNTA DE COMANDANTES EN JEFE

S. I. D.

20.05.82 DEP. I SECC. I

SUB SECC. A/N

FICHA Nº ..... CONFEC. .....

080086-2

IGUINIZ — Apellidos

Rosa — Nombres

DOCUMENTOS: C/C ..... Nº ..... Dpto. C/I. ..... Serie ..... Nº

OTROS DOC. ..... Pasaporte ..... Li. Enrol ..... etc.

NACIMIENTO: ..... Fecha ..... Lugar

DOMICILIO: ..... Calle ..... Nº ..... Teléf. ..... Ciudad o Localidad

PROFESION U OCUPACION: .....

LUGAR: ..... CARGO: .....

IDEOLOGIA POLITICA: ..... CLASIFICACION: .....

DATOS COMPLEMENTARIOS: ..... Est. Civil ..... Cónyuge ..... Hijos

..... Otros familiares

M080086

82

FECHA	DOCUMENTOS	080086 ANTECEDENTES A REGISTRAR
06.05.82	14.543/82	-Mencionado página/s 221 del libro "TESTIMONIO DE UNA NACION AGREDIDA". -EVALUACION : A-1.-(GM) (LA).-
8/2/84	11941 / 82 PAG. 2581	- POSEE ANTECEDENTES EN EL CO.NA.E- EVAL - A - 1.C (D) INDICA ( ) ( ) ( )

Imp. Nacional 1933/78

SERVICIO DE INFORMACION DE DEFENSA
Dep. 1

080087-0

Confeccionado el 23-VIII-1972-

VARIOS

FOTO

Apellidos IGUNE MONZA

Nombres Norberto Isidro

Fecha de Nacimiento

Lugar de Nacimiento R.O.U.-

Est. Civil

Cred. Cívica Céd. Identidad 811.449.-

Otros Documentos

Ocupación Emp.Auxiliar del Bco.Comercial-(Dpto.de Negocios con el Exterior).

Padre

Madre

Domicilio THIEBUAT 1781. Ciudad MONTEVIDEO. -

Otros datos

CHIESA Hnos. Ltda. - 8.000 - 3 - 72

FICHA COMPLEMENTARIA

152

DOCUMENTO		080087 ANTECEDENTES
Fecha	Origen	
23-X-1969-	Doc.77-113-	-Figura en una relación de personal del Bco.Comercial-(Dpto.de Negocios con el Exterior);con cual se adhirió a una Huelga.- (LL).

080088-8

MINISTERIO DE DEFENSA NACIONAL
S. I. D.

Dep. 1 Secc. I
Sub Secc. A/N
Ficha Nro. 15 SET. 1975 Confec.

IGURROLA SUAREZ — Juan Francisco
Apellidos — Nombres

DOCUMENTOS: C/C BFB 02572 (Serie, Nro.) C/I. (Nro., Dpto.)

OTROS DOC. (Pasaporte, Lib. Enrol., etc.)

NACIMIENTO: 45 años (1969) (Fecha) Uruguay (Lugar)

DOMICILIO: Figueroa 1820 entre Nueva York y Asunción (1969)
Calle, Nro., Teléf., Ciudad o Localidad

PROFESION U OCUPACION: Obrero

LUGAR: Municipio CARGO:

IDEOLOGIA POLITICA: COMUNISTA CLASIFICACION:

DATOS COMPLEMENTARIOS: (Est. Civil, Cónyuge, Hijos)

[illegible]
Otros familiares

052

Fecha	Documentos	080088 ANTECEDENTES A REGISTRAR
28-5-75	Doc.958	-Afiliado al Partido Comunista el 19.09.68 con el No.40.474.- (Microfilm incautado a RODNEY ARISMENDI).-EVAL.: B - 2.- (U).-

J. C. J.
Dpto. 1

060088

14 SET. 1976

Apellidos IGURROLA SUAREZ

Nombres Juan Francisco

Documentos: C.C.BFB02572-45 años(1969)-Dom: Figueroa 1820-Obr. metalúrgico-Af. al P.C. Nº 40474-

Ant, Secc: A B C D E G V

☐ ☐ ☐ ☐ ☐ ☐ ☐

Secreto

080088 ANTECEDENTES

Doc. 0001 de fecha 8.1.76 -qq-Ev.:B-2.-

SERVICIO DE INFORMACION DE DEFENSA

Dep. 1

080089-6

Confeccionado el .....

V A R I O S

FOTO

Apellidos IGURCLA

Nombres LONICO

Fecha de Nacimiento .....

Lugar de Nacimiento .....

Est. Civil .....

Cred. Cívica ..... Céd. Identidad .....

Otros Documentos .....

Ocupación .....

Padre .....

Madre .....

Domicilio ..... Ciudad .....

Otros datos .....

FICHA COMPLEMENTARIA

DOCUMENTO		080089 ANTECEDENTES
Fecha	Origen	
25/4/971	Marcha	Figura en la lista de Obreros, Empleados y Jubilados de Conaprole adherentes al Frente Amplio.-(L)

Ficha confeccionada el dia 19 de octubre de 1972

MINISTERIO DE DEFENSA NACIONAL
S. I. D.

080090-4

Dep. 1 Secc. I
Sub-Secc. A/N
Ficha Nro. ..... Confec. .....

IHITZ de RUOPPOLO (Apellidos) Nelly (Nombres)

DOCUMENTOS: C/C. ..... (Serie / Nro.) C/I. ..... (Nro. / Dpto.)

OTROS DOC. ..... (Pasaporte / Lib. Enrol. / etc.)

NACIMIENTO: ..... (Fecha / Lugar)

DOMICILIO: ..... (Calle / Nro. / Teléf. / Ciudad o Localidad)

PROFESION U OCUPACION: .....

LUGAR: ..... CARGO: .....

IDEOLOGIA POLITICA: ..... CLASIFICACION: Socialista

DATOS COMPLEMENTARIOS: ..... (Est. Civil / Conyuge / Hijos)

..... (Otros familiares)

F52

Fecha	Documentos	080090 ANTECEDENTES A REGISTRAR
Nov. 1971.	Lista 190 Lavalleja	Figura en el 2do lugar, Suplenre del 5º Titular a la Junta Departamental, en las Elecciones Nacionales de 1971 (R)
NOV.1971	LISTA 988 PDC F.A	Candidato como 2.suplente del 5.titular a la Junta Departamental por el dpto.de Lavalleja sub lema Frente de Lavalleja(SS)

SERVICIO DE INFORMACION
DE DEFENSA
Dep. I

080091-2

..... Sección
Act. Ant. Nac.
Ficha Nº .....

Nombres y Apellidos: IISBOA PERDOMO, Guillermo

Fecha de Nacimiento: .....

Lugar de Nacimiento: .....
(País - Ciudad o Localidad - etc.)

Cred. Cív.: Serie ..... Nº ..... Ced. Identidad: .....

Otros documentos: .....
(Pasaporte — Libreta Enrolam. — etc.)

FOTO

Domicilio: (1) Montevideo (Ciudad o Localidad) Rusia (Calle) 527 (Nº) (Teléf)

Filiación

Edad aparente ..... Color del Cutis .....

Color del Cabello ..... Estatura Aproximada .....

Complexión ..... Aspecto Social .....

Señas particulares .....

.....

Ficha confeccionada en Montevideo el 21 de Julio de 1969

Fórm. 1

080091

152

ACTIVIDADES

(1) **Laborales:** Profesión ..... Lugar de trabajo .....

Cargo ..... Antigüedad .....

Otras Actividades .....

(2) **Políticas:** Ideología (2) Comunista ..... Actuación (3) U.J.C. .....

Antecedentes (4) Círculo Cerro (UJC) - Carnet Nº 598 - Ingresó 31/1/58 .....

Antecedentes familiares .....

(3) **Sociales:** Estado Civil ..... Religión ..... Figuración .....

Grado Instrucción ..... Lugares que frecuenta .....

(4) **Económicas:** Situación ..... Capital aprox. ..... Vehículo .....
marca y Nº

Otros datos .....

Datos Complementarios .....

Apreciación Personal Gral. .....

IISBOA PERDOMO Guillermo Fs3

FICHA COMPLEMENTARIA

Documento		080091 ANTECEDENTES
Fecha	Origen	
III/1962	Mondel Nº 161	- Indica (1) al (4)

080092-0

E1

MINISTERIO DE DEFENSA NACIONAL

S. I. D.

Dep. I Secc. I

Sub Secc. A/N

Ficha Nro. Fec. 15 SET. 1975

IJUYUCAN — Apellidos

Ivo — Nombres

DOCUMENTOS: C/C ..... Serie ..... Nro. C/I. ..... Nro. ..... Dpto.

OTROS DOC. ..... Pasaporte ..... Lib. Enrol. ..... etc.

NACIMIENTO: 18 años (1969) — Fecha — Uruguay — Lugar

DOMICILIO: Rincón 1150 — Calle — Nro. — Teléf. — Lascano - ROCHA (1969) — Ciudad o Localidad

PROFESION U OCUPACION: Aprendiz de mecánico.

LUGAR: José Oscar Lamas. CARGO: .....

IDEOLOGIA POLITICA: COMUNISTA CLASIFICACION: .....

DATOS COMPLEMENTARIOS: .....

Est. Civil — Cónyuge — Hijos

Otros familiares

052

Fecha	Documentos	080092 ANTECEDENTES A REGISTRAR
28-5-75 17.7.74	Doc.958 Doc.1776	-Afiliado al Partido Comunista el 19.09.69 con el No.40.483.- (Microfilm incautado a RODNEY ARISMENDI).-EVAL.-B - 2.-(U).-
17/5/76	D. 0668	-Indica lo mismo que el doc. anterior. Eval. B-1 (U).-

J. C. J.

Dpto. 1

14 SET. 1976 53

080092

Apellidos IJUYUCAN

Nombres Ivo

Documentos: 18 años(1969)-Dom: Rincón 1150(Rocha) Aprendiz de mecánico-Af. al P.C. Nº 40483-

Ant, Secc: A B C D E G V

☐ ☐ ☐ ☐ ☐ ☐ ☐

Secreto

080092

ANTECEDENTES

054

Doc. 0001 de fecha 8.1.76 -qq-Ev.:B-2.-

SERVICIO DE INTELIGENCIA

Dep. I (Seguridad)

Sección

MINISTERIO DE DEFENSA NACIONAL
SERVICIO DE INFORMACION DE DEFENSA

Ficha N. ..... confeccionada el 21-V-965

I.V.C. 080093-9

Apellidos IKENSAYAN

Nombres A.

Fecha de Nacimiento:

Lugar de Nacimiento:

Cred. Civ.: Ced. Identidad:

Prontuario: F. Censal:

Padre:

Madre:

Domicilio: Gobernador Viana 3111 Ciudad: Montevideo

Otros datos (Documentos y señas personales)

[illegible]

FICHA COMPLEMENTARIA

Documento			080093 Antecedentes
Nº	Fecha	Origen	
	21-V-965	B-76- B-9.-	Desde Armenia le escribe Mery REVAZIAN y dirige la correspondencia a Gobernador Viana Nº3111,Montevideo.-

JUNTA DE COMANDANTES EN JEFE 18.02.82 Dep. I Secc. E

S. I. D. 080094-6 Sub Secc. A/N

Ficha Nº ____ Confec. ____

IKWAT ABELES (Apellidos) Ivonne Monica (Nombres)

DOCUMENTOS: C/C A.O.B. 6833 (Serie / Nº) C/I. ____ (Nº / Dpto.)

OTROS DOC. ____ (Pasaporte / Lib. Enrol. / etc.)

NACIMIENTO: ____ (Fecha / Lugar)

DOMICILIO: ____ (Calle / Nº / Teléf. / Ciudad o Localidad)

PROFESION U OCUPACION: ____

LUGAR: ____ CARGO: ____

IDEOLOGIA POLITICA: ____ CLASIFICACION: ____

DATOS COMPLEMENTARIOS: ____ (Est. Civil / Cónyuge / Hijos)

____ (Otros familiares)

443371

Fecha	Documentos	080094 ANTECEDENTES A REGISTRAR
16.02.82	D. 5757/	-Figura en una relacion de la Corte Electoral, de ciudadanos inscriptos en el Registro Civico Nacional, que se encuentran comprendidos en el Art. 1, Literal "B" del Acto Institucional No. 4, con prohibicion de ejercer el derecho de voto. (Procesados por delitos de "Lesa Nacion").Eval.· A-1.(VL) Indica ( ) ( )

Fecha de confeccion el 8/9/72

MINISTERIO DE DEFENSA NACIONAL

Dep. 1 E Secc. I

S. I. D. 080095-3

Sub-Secc. A/N

Ficha Nro. ..... Confec. .....

YKWAT (3)
IKWAT ABELES (1) — Mario Marion (2)

Apellidos — Nombres

DOCUMENTOS: C/C. ..... Serie ..... Nro. C/I. 1.126.264 (4) Nro. ..... Dpto.

OTROS DOC. ..... Pasaporte ..... Lib. Enrol. ..... etc.

NACIMIENTO: ..... Fecha ..... Lugar

DOMICILIO: CONSTITUYENTE 1785 1. 402 (5) — Calle — Nro. — Teléf. — Ciudad o Localidad

PROFESION U OCUPACION: .....

LUGAR: ..... CARGO: .....

IDEOLOGIA POLITICA: ..... CLASIFICACION: .....

DATOS COMPLEMENTARIOS: ..... 1 ..... Est. Civil — Conyuge — Hijos

..... Otros familiares

080095

Fecha	Documentos	ANTECEDENTES A REGISTRAR
		30/7/72 constancias
Julio 72	D.2685 JPM.PM	Integró el grupo que atento contra la vida de los soldados el 18 de Mayo, cuando efectuaban la custodia del Cte.en Jefes del Ejercito, en la calle Abucú frente al Nro.2126 proporcionó el coche en que fueron trasladadas la armas conjuntamentecom: Adolfo Wassen, Esteban Jorge PEREIRA, Ricardo PERDOMO, Aurelio FERNANDEZ PENA, Julio César OCHOTE+ CO, Carlos Raúl SANCHEZ PEREZ, Nelva Canepa de Ochoteco, Washington VAZQUEZ CLAVIJO, Carlos LIZCANO FLEITAS y Silvio LOPEZ. (OO)
15.1.73 Anexo 2	4484 JPM PM	**Procesado en Diciembre de 1972, por los delitos: "Atentado a la Constitución en el grado de Conspiración seguida de acto s preparatorios", "Falsificación de Documentno Publico" "Asociación subversiva".- (DD)①**
16.5.75	D. 846	Según relación de sentencias dictadas por el Juzgado Militar de 1ra.Instancia de 4°Turno, fue condenado a la pena de 9 años de penitenciaría por los delitos previstos en los arts. 60(V), art. 132 inc.6, 137, 61 num.4° y 237 C.P.O Evaluación: A-1 (Z)
20.5.77 PME	Doc.0475	Figura en una nómina de privados de libertad en el ámbito del Ejército al 6.8.76.- Lugar de Reclución: Bn.I.No.12.- Eval.A-1.-. (i).
20.5.77 PME	475 B	6.8.76 -Detenido el 30.7.72. Procesado. Condena: 9 años. Eval. A - 1.- (DD)

AT. ARTES MARCH

53

FECHA	DOCUMENTOS	080095 ANTECEDENTES A REGISTRAR
7.XI.77	1143 DIE	-Alta en E.M.R.2, Baja en E.M.R.1(D.E.III)Fecha:29.9.77. Causa:Traslado Juez:1a.I.4to.T.Fecha Det.:30.7.72.Antecedentes:Condenado a 9 años de Penitenciaría.(P).-
17-4-78	D.453	-Figura en una relación de Movimiento de Recluídos al 28-2-78.Fue condenada 15-10-76,a 9 años de Penitenciaría JUEZ: 1a.I.4to.T.FECHA DE DETENIDO:30-7-72.ANTECEDENTES:Art.132-6,237,CPO.Art.60(VI) CPM. Eval.A-1 (V)
20/4/79	Doc.0477	Figura en relación de ALTAS Y BAJAS al 28/2/79.Fué ALTA al Bn.I.3.- Figura en relación de movimientos de Recluídos al 28/2/79.Fué BAJA del EMR.2 el 16/2/79.CAUSA DEL MOVIMIENTO:Libertad Definitiva.-JUEZ:1a.I.4o. T.-FECHA DE DETENIDO:30/7/72.-ANTECEDENTES:Condenado a 9 años de Penitenciaría.- (i).-
10.12.81	D.10247	-Figura en una relación de Libertades Vigiladas al 31.10.81 Unidad de control: Batallón de Infantería No. 3, alta por pase a categoría "C". Eval.: A-1 (AN)

054

FECHA	DOCUMENTOS	U 80095 ANTECEDENTES A REGISTRAR
16.02.82	D.6004/81/ 34 65	-Se encuentra comprendido en el Art.lo. literal b) del Acto Institucional No.4, por haber sido procesado el 7 / 12 / 72 por los delitos previstos en. C.P.M. 60(V) C.P.O. 132 inc. 6 y 137 EVALUACION A-1 (LA) INDICA (3)
06.05.82	14.543/82	-Mencionado página/s 346 del libro "TESTIMONIO DE UNA NACION AGREDIDA". -EVALUACION : A-1.-(GM) (LA).-
13.9.82	18981	30.6.82 - Se traslada el control de su Lib.Vig.Cat "C" del Bn.I. 3 al Bn.I. 15.-Eval:A-1 (00)
24.5.83	24739/83 Pág.028	-03.03.83-Figura en una relación procedente de la P.M.E.de libertades vigiladas, categoría "C".Unidad de control:Bn. I.15.Detenido el 30.07.72, liberado el 16.02.79.-Perteneciente al M.L.N.-EVAL:A-1 (Q) Indica (4)
24.5.83	24862/83 Pág.057	-08.03.83-Indica idem Doc. 24739/83.-Indica (5)

8/6/84

11941 / 82	- POSEE [illegible] EN EL CO.NA.E. -
PAG. 2532	EVAL - A - 1. (00) INDICA ( ) ( ) ( )

IKWAT Morient F55

FECHA	DOCUMENTOS	080095 ANTECEDENTES A REGISTRAR
5.4.84	8401542/ 022	-Año 1979: Aporta situación jurídica de la causante: Ingresó al M.L.N. en 1971, realizó relevamiento de zonas de la ciudad de Mdeo. y pintadas en las calles Posteriormente integra un C.A.T. e interviene en 2 intentos frustrados de robos de dinero y armas. Custodió una persona a la que se le había robado el auto para realizar una acción. Prestó el vehículo de sus padres para diferentes operativos. Reclusa No.508. Eval.A-1 (TL).-
9.4.84	8401543/ 003	0-9.2.979: Relación de reclusas condenadas procedente del EMR 2, establece respecto a la causante: No. de reclusa, Tiempo: 9 años Cumple: 30.7.981 y Tipificación: Asociación subversiva Art.60(V) Atentado a la Constitución en el grado de Conspiración seguida de actos preparatorios Art.132 inc.6o. y 137 del C.P.O. Coautoría de falsificación de documentos públicos Arts. 61 Numeral 4o. y 237 del C.P.O. Eval.A-1 (TL).-

SERVICIO DE INFORMACION
DE DEFENSA
Dep. I
Sección

MINISTERIO DE DEFENSA NACIONAL
SERVICIO DE INFORMACION DE DEFENSA
Ficha Nº M/ confeccionada el 12/7/966
IV: 080096

FOTO

Apellidos ILARDE

Nombres Walter

Fecha de Nacimiento:

Lugar de Nacimiento:

Cred. Civ.: Ced. Identidad:

Prontuario: F. Censal:

Padre:

Madre:

Domicilio: Hocquart 1684/5 Ciudad: Montevideo.

Otros datos (Documentos y señas personales)

FICHA COMPLEMENTARIA

Documento			080096 ANTECEDENTES
Nº	Fecha	Origen	
	15/11/966	77/29	Suscriptor de propaganda comunista distribuida por Editorial Pueblos Unidos.
	Evaluación F-2.	f	Domicilio. Mocquart 1031/5 Montevideo.

SERVICIO DE INTELIGENCIA
División I
(Seguridad)

MINISTERIO DE DEFENSA NACIONAL
SERVICIO DE INFORMACION DE DEFENSA
M/F
080097-97
I.A.O.

Sección
Act. Ant. Nac.
Ficha N.º ~~0266~~

Nombres y Apellidos: ILARI, Gregorio

Fecha de Nacimiento:

Lugar de Nacimiento:
(País - Ciudad o Localidad - etc.)

Cred. Civ.: Serie ..... N.º ..... Ced. Identidad:

Otros documentos:
(Pasaporte - Libreta Enrolam. - etc.)

Foto

Domicilio:
(Ciudad o Localidad) (Calle) (N.º) (Telef.)

Filiación
- Edad Aparente ..... Color del Cutis
- Color del Cabello ..... Estatura Aproximada
- Complexión ..... Aspecto Social
- Señas particulares

Ficha confeccionada en Montevideo el 4 de Enero de 1966.-

080097

B2

ACTIVIDADES

(1) Laborales: Profesión ..... Lugar de trabajo .....

Cargo ..... Antigüedad .....

Otras Actividades .....

.....

(2) Políticas: Ideología Socialista ..... Actuación .....

Antecedentes .....

Antecedentes familiares .....

(3) Sociales: Estado Civil ..... Religión ..... Figuración .....

Grado Instrucción ..... Lugares que frecuenta .....

(4) Económicas: Situación ..... Capital aprox. ..... Vehículo .....
marca y N.o

Otros datos .....

Datos Complementarios .....

Apreciación Personal Gral. .....

.....

.....

153

FICHA COMPLEMENTARIA

Documento		080097 Antecedentes
Fecha	Origen	
9/XI/65	42/6	-Sindicado como elemtne Socialista y afiliado a este partido en la ciudad de Frey Bentos.- Uval.A.2(K).-

Ficha confeccionada el día 14.11.1974

E

Dep. 1 Sec. 1

Sub - Secc. A/N

Ficha Nro. ..... Confec. .....

MINISTERIO DE DEFENSA NACIONAL

S. I. D. 080098-F

ILARI • ILART de CORREA (1) María Rosa.-

Apellidos Nombres

DOCUMENTOS: C/C. ..... Serie ..... Nro. C/I. ..... Nro. ..... Dpto

OTROS DOC. ..... Pasaporte ..... Lib. Enrol. ..... etc.

NACIMIENTO: ..... Fecha ..... Lugar

DOMICILIO: ..... Calle ..... Nro. ..... Teléf. ..... Ciudad o Localidad

PROFESION U OCUPACION: .....

LUGAR: ..... CARGO: .....

IDEOLOGIA POLITICA: ..... CLASIFICACION: M.L.N.

DATOS COMPLEMENTARIOS: Casada Est. Civil ..... Andrés Alberto CORREA.- Cónyuge ..... Hijos

..... Otros familiares

1649373

52

Fecha	Documentos	080098 ANTECEDENTES A REGISTRAR
16.X.74	D.2639	= Esposa de Andrés Alberto CORREA, ciudadano uruguayo detenido en la Rep.Argentina como consecuencia de actuaciones posteriores al descubrimiento de un local destinado a la fabricación de granadas de mano, perteneciente al M.L.N. que funcionaba en la calle La Bondad No.36 de la localidad de Moreno.- Junto con su esposo, desempeñaban la cobertura legal de esa fábrica de granadas.- (C.C)
20/4/83	25365/703	1975- Fué detenida en la Ciudad de Buenos Aires (Argentina) en el transcurso del corriente año. Recuperó su libertad. (se desconoce fecha de liberación).- (BR) (Eval.A-2) Indica 1 .-

SERVICIO DE INFORMACION
DE DEFENSA
Dep. I

080099-5

..... Sección
Act. Ant. Nac.
Ficha Nº ~~0018~~

Nombres y Apellidos: ILARIA De VIGLICIO Dora.

Fecha de Nacimiento:

Lugar de Nacimiento:
(País - Ciudad o Localidad - etc.)

Cred. Cív.: Serie ..... Nº ..... Ced. Identidad:

Otros documentos:
(Pasaporte — Libreta Enrolam. — etc.)

AN
FOTO

Domicilio:
(Ciudad o Localidad) (Calle) Nº Teléf

Filiación
- Edad aparente ..... Color del Cutis
- Color del Cabello ..... Estatura Aproximada
- Complexión ..... Aspecto Social
- Señas particulares

Ficha confeccionada en Montevideo el 15 de junio de 1967.-

~~112079~~

Fórm. 1

080099

F52 (2)

ACTIVIDADES

(1) **Laborales:** Profesión Maestra (1) Lugar de trabajo Esc.Nro.10

Cargo Directora (1976). (3) Antigüedad

Otras Actividades

(2) **Políticas:** Ideología SOCIALISTA/- Actuación

Antecedentes

Antecedentes familiares

(3) **Sociales:** Estado Civil Religión Figuración

Grado Instrucción Lugares que frecuenta

(4) **Económicas:** Situación Capital aprox. Vehículo
marca y Nº

Otros datos

Datos Complementarios

Apreciación Personal Gral.

F3

FICHA COMPLEMENTARIA

Documento		080099 ANTECEDENTES
Fecha	Origen	
Año 1966.-	Lista 3000 SOCIALISTA.-	-Figura como 9no. Titular al Consejo Departamental en las listas del PARTIDO SOCIALISTA, en las Elecciones Nacionales del cte. año.-
13.11.76	DOC. 1488	- Figura en una relación de maestros que actualmente ocupan cargos de dirección (año 1976) que realizaron el paro del año 1972 total o parcialmente. La suscrita realizó el paro durante su totalidad.- (SS)- Indica del (1) al (3).-

FICHA COMPLEMENTARIA 54

Documento		080099 ANTECEDENTES
Fecha	Origen	

855

MINISTERIO DE DEFENSA NACIONAL

S. I. D.

080099

Dep. 12 JIII 1977

Sub Secc. G

Ficha Nro. ..... Confec. .....

ILARIA de VIGLIOLA — Apellidos

Dora — Nombres

DOCUMENTOS: C/C ..... Serie ..... Nro. — C/I. ..... Nro. ..... Dpto.

OTROS DOC. ..... Pasaporte ..... Lib. Enrol. ..... etc.

NACIMIENTO: ..... Fecha ..... Lugar

DOMICILIO: ..... Calle ..... Nro. ..... Teléf. ..... Ciudad o Localidad

PROFESION U OCUPACION: Maestra Directora de la Esc. N° 10 .-

LUGAR: ..... CARGO: .....

IDEOLOGIA POLITICA: ..... CLASIFICACION: .....

DATOS COMPLEMENTARIOS: ..... Est. Civil ..... Cónyuge ..... Hijos

Otros familiares

056

Fecha	Documentos	080099 ANTECEDENTES A REGISTRAR
13.11.76	-D.1488-	Figura en una relación maestros que actualmente ocupan cargos de dirección (año 1976) que realizarón el paro del año 1972 total o parcialmente. La suscrita realizó el paro en su totalidad.- Evaluación A-1.- 17/7/78-Se remitieron datos identificatorios por Mem.(A) No. 685 (Corte Electoral).- (U)

8/2/84

11941 / 82

PAG. 1582

- POSEE EN EL CO.NA.E -

EVAL - A - 1.C (D) INDICA ( ) ( ) ( )

SERVICIO DE INTELIGENCIA
División I
(Seguridad)

MINISTERIO DE DEFENSA NACIONAL
SERVICIO DE INFORMACION DE DEFENSA
M/F
IC 080100

Sección G
Gremios
Ficha N.º 2[illegible]
Fs. 1

Nombres y Apellidos: ILARIA Juan

Fecha y Lugar Nac.:

Cred. Civ.: Serie N.º Ced. Identidad:

Otros documentos:
(Pasaporte - Libreta Enrolam. - etc.)

Domicilio:
(Ciudad o Localidad) (Calle) (N.º) (Telef.)

Profesión: periodista y escritor Municipal(1)

Foto

Cargo y Lugar:

Ideol. Política: Actuación: Dirigente, Asoc, Periodistas y Escritores Turismo Uruguay.-

Datos Complementarios:

Apreciación General:

[illegible]

Ficha confeccionada: 25 de Marzo de 1965
Biblierate.-38.-Sector.-2.-y Biblierate.-38.-Sector.-6.-

Documento		080100 Antecedentes F.2
Fecha	Origen	
9 7.64	El País	Secretario del Círculo de la Prensa Uruguaya durante el período 64-66
25 -X-67	Acción	2do.Vice Presidente,de la Asociación de Periodistas y Escritores de Turismo del Uruguay,esta Asociación se ha creado recientemente.-
5/9/73	EL PAIS	Presidente de la Asociación Uruguaya de Escritores(AUDE). (RR)
17.5.75	"El País"	Electo para integrar el Consejo Directivo del Círculo de la Prensa del Uruguay, el 15.5.75. (K)
		7.5.79/MEMO(A)Nº 3664/78-DPTO.C-2/ESMACO.-qq-.
9.6.83	Doc.404/80 Pag.3,5	- Integra el Consejo de Honor del INSTITUTO INTERAMERICANO DE INVESTIGACIONES PEDAGOGICAS (INTALPE) en 1980 en la ciudad de Montevideo.- Cabe agregar que el referido Instituto carece de de compromiso político, religioso o de otro carácter, actuando dentro del mayor rigor científico.- Eval.A-1 (Y)
15.10.83	0980/79 Pág.4 y 5.	19.8.953:Se establece que desempeña el cargo de Presidente de la Asociación Cultural Uruguay-Paraguay. - 10.7.956:Vocal de la Comisión Cultural del Club Municipal.- ...///

FECHA	DOCUMENTOS	080100 ANTECEDENTES A REGISTRAR Fs. 3
///...		1962:Secretario del Círculo de Prensa del Uruguay por el período 1962/63 y 1964/66.Presidente de la Asociación Uruguaya de Escritores en 1965. 12.11.967"El Popular":Informa que ocupa el cargo de Vice-Presidente de la Asociación Uruguayade Escritores(A.U.D.E.). 2.7.71"EL DIA":se establece que fue electo Vocal del Círculo de Prensa. 1975:En la fecha se establece que es colaborador inmediato de la revista nacional bimestral "RAZON". 11.5.77"EL DIA":figura como adherente del Grupo "ERATO",donde se imparten cursos de diversas materias. 17.5.77"La Mañana":como Presidente de la Asoc.Uruguaya de Escritores,hará uso de la palabra en homenaje a realizarse a Carlos SABAT ERCASTY,con motivo de cumplir 90 años de edad. 18.6.977:Integra,en representación de AGADU,el Jurado que falló sobre el concurso para letra y música de la marcha del Coro de la Universidad,que fuera declarado desierto en su primer premio. 19.7.977:Hará la introducción de un recital poético que ofrecerán Susana y Jorge TRIADOR,en la Asoc.Uruguaya de Escritores. En una carta a "EL PAIS",publicada por éste relativo el 25.7.77(P.9),comunica que un artículo publicado días atrás sobre los EE.UU.,no refleja su actual pensa

...///

FECHA	DOCUMENTOS	080100 ANTECEDENTES A REGISTRAR Fs. 4
///...	—	miento sobre ésa Nación, después de la asunción del Presidente CARTER. 29.7.77: Realizará la apertura de un acto de homenaje a Nelly DE FERINO, a realizarse en la Asociación Uruguaya de Escritores. 11.9.77: Aparece reporteado en la seceión "AQUI MONTEVIDEO" del diario "LA MAÑANA" de los domingos, indicando que es actual Presidente de AUDE y que fue crítico teatral del diario "EL DEBATE". 15.9.77: Se establece que envió una carta a "EL PAIS" tratando el tema del resurgimiento de la cultura occidental. 8.10.77: Se establece que integró el Jurado designado para el concurso abierto a los efectos de lograr letra y música para el Coro de la Universidad. 11.10.77: Se establece que con motivo de cumplir 55años de actividad cultural se le rendirá homenaje el 18 de los corrientes en los salones del Jockey Club. 28.10.77: Se establece que hará uso de la palabra en un acto de homenaje a la poetisa argentina Nelly CANDEGABE, organizado por A.U.D.E. en el Automóvil Club del Uruguay. 12.1.78: En la fecha se establece que integró el Jurado del concurso literario organizado por ANCAP en su 45° Aniversario. Dará una Conferencia sobre "MILENARIO DE ...///

FECHA	DOCUMENTOS	080100 ANTECEDENTES A REGISTRAR Fs.5
///..		LA LENGUA ESPAÑOLA",en el Rotary Club. 16.1.78:Se establece que varias Instituciones Culturales de Fray Bentos organizaron un homenaje al causante en el Teatro "YOUNG". 23.2.78"La Mañana":Mencionado como Presidente actual de A.U.D.E. 26.2.78"El Diario"(P.7):Es jurado en el concurso poético "Paz entre los hombres". 19.3.78"El País":Es Presidente honorario de la Asociación Uruguaya de Autores. 29.3.78"La Mañana":AGADU a publicado su libro de poesías "NACIMIENTO DE LA MIERTE". 4.4.78"La Mañana":Integra el Jurado que entiende en un Concurso de obras teatrales infantiles,organizado por AGADU. 3.5.78"El País":Hizo uso de la palabra durante un homenaje a Adolfo RODRIGUEZ MALIARINI,realizado en "CASA AMERICANISTA". 9.5.78"La Mañana":Realizará en representación del libro "UNIDO ESPEJO" de Héctor SILVA URANGA,en el grupo ERATO. Iván KMAID,en la Sección Libros y Autores de "El Diario"(19.5.78-P.9),comenta su libro "NACIMIENTO DE LA MUERTE". 20.5.78"El Día"(P.13):Será Jurado en el Concurso Lite_ ...///

FECHA	DOCUMENTOS	080100 ANTECEDENTES A REGISTRAR Fs.6
///...		rario Municipal(Producción 1976/77),en la Categoría POESIA. 4.6.78 "La Mañana"(P.30):se establece que el acto realizado en "EL ATENEO" hacia la persona del causante, fue un éxito,registrándose numerosas adhesiones hacia el mismo. 28.6.78"La Mañana"(P.7):Se encuentra integrando la Categoría "e" Obras Teatrales,Obras Teatrales Infantiles y para Títeres,en representación de la Asoc.Uruguaya de Escritores,nombrado por el Ministerio de Educación y Cultura,a los efectos de integrar los Jurados Literarios encargados de estudiar las Obras presentadas al Concurso de Remuneraciones Literarias correspondientes a la producción del año 1975.También integró la Categoría "A"-Obras en verso/Poemas en Prosa,por AGADU.- Eval:A-2(Indica 1)(AD)
	29.3.84	Memo(A)526/84 para el MEC.-(i).-

JUNTA DE COMANDANTES EN JEFE

S. I. D.

080101-9

Dep. I V Secc. I

Sub

Ficha Nº ..... Confec. 10.11.82

ILARRAMENDI TARAVAL — Gonzalo María

Apellidos — Nombres

DOCUMENTOS: C/C. ..... C/I. .....

Serie — Nº — Nº — Dpto.

OTROS DOC. .....

Pasaporte — Lib. Enrol. — etc.

NACIMIENTO: .....

Fecha — Lugar

DOMICILIO: .....

Calle — Nº — Teléf. — Ciudad o Localidad

PROFESION U OCUPACION: .....

LUGAR: ..... **CARGO:** .....

IDEOLOGIA POLITICA: Colorado. **CLASIFICACION:** Corriente Batllista Independiente.

DATOS COMPLEMENTARIOS .....

Est. Civil — Cónyuge — Hijos

.....

Otros familiares

178822

Fecha	Documentos	080101 ANTECEDENTES A REGISTRAR
27.10.82	21635/1D	26.10.82:Hizo uso de la palabra en un acto político, el que fue organizado por el Partido Colorado, sector "Corriente Batllista Independiente".-Eval.A-1.-(TJ)
19.4.83	. . . .	Se hizo fotocopia par. la Sección Analistas.-

SERVICIO DE INFORMACION DE DEFENSA

Dep. 1

080102-7

Confeccionado el 1/X/1973

V A R I O S

FOTO

Apellidos IIARRAZ de CUELLO

Nombres Leonor

Fecha de Nacimiento

Lugar de Nacimiento

Est. Civil

Cred. Cívica Céd. Identidad

Ctros Documentos

Ocupación Maestra

Padre

Madre

Domicilio Ciudad SALTO

Otros datos VARIAS

82

FICHA COMPLEMENTARIA

DOCUMENTO		080102 ANTECEDENTES
FECHA	ORIGEN	
13/III/972 D.322	Def.Civil	-Figura en una relación de Maestros afiliados al Frente Amplio en Salto.-(J).-
27.7.78	DNII	- Se contestó para Constancia de Hab. Nº 393/78 de la Secc. 3ra. de Montevideo, referente a María Leonor ILARRAZ, no pudiéndose establecer que sea la causante.- (C)
8/2/84	11941 / 82 PAG. 2582	- POSEE ANTECEDENTES EN EL CO.NA.E. EVAL - A - 1.C (D) INDICA ( ) ( ) ( )

SERVICIO DE INFORMACION
DE DEFENSA
Dep. 1

080103-5

Confeccionado el 24/9/973

V A R I O S

FOTO

Apellidos IIARRAZ

Nombres Lourdes

Fecha de Nacimiento

Lugar de Nacimiento

Est. Civil

Cred. Civica Céd. Identidad

Otros Documentos

Ocupación Maestra

Padre

Madre

Domicilio Ciudad SALTO

Otros datos

F2

FICHA COMPLEMENTARIA

DOCUMENTO		080103 ANTECEDENTES
FECHA	ORIGEN	
13/III/972	D.822 Def.Civil	-Figura en una relación de Maestros afiliada al Frente Amplio en Salto.-(J).-

8/2/84

1194T / 82
PAG. 2582

- POSE[illegible] EN EL CO.NA.E -
EVAL - A - 1.C(0) INDICA ( ) ( ) ( )

080104-3 11 MARZO 1974 VE1

MINISTERIO DE DEFENSA NACIONAL

S. I. D.

Dep. I Secc, I

Sub - Secc. G

Ficha Nro.____ Confec.____

ILARRAZ DE SOUZA LEITES de Ricciardi (1) María Virgina (2)

Apellidos Nombres

DOCUMENTOS: C/C. JCD - 6510 (5) C/I. 64.560 (Salto) (6)

Serie Nro. Nro. Dpto.

OTROS DOC. _____

Pasaporte Lib. Enrol. etc.

NACIMIENTO: _____

Fecha Lugar

DOMICILIO: _____ Salto

Calle Nro. Teléf. Ciudad o Localidad

PROFESION U OCUPACION: Estudiante Maestra (3)

LUGAR: Escuela Nº 5 (de Salto) (4) CARGO: _____

IDEOLOGIA POLITICA: Izquierdista CLASIFICACION: No activista

DATOS COMPLEMENTARIOS: _____

Est. Civil Conyuge

_____

Otros familiares

82

Fecha	Documentos	080104 ANTECEDENTES A REGISTRAR
16/9/73	4293	Sindicado como estudiante izquierdista en Salto. (K) (Evaluación A-1)
		1.4.81 - Se contestó Memo(A)Nº438/81 al Dpto.C-2 del ES.MA.CO. (BB)
25.05.82	D. 15210 97	Funcionario del CONAE que fue sumariado en aplicación del procedimiento disciplinario previsto en la Ordenanza No. 17. Destituído por R. I. No. 17/104/80 de 21/7/82- Evaluación: A-1. Indica (1)2(3)4(5)6( ) (VL)

8/2/84

11941 / 82
PAG. 0583

- POSEE ANTECEDENTES EN EL CO.NA.E -
EVAL - A - 1. C (D) INDICA ( ) ( ) ( )

080105-0

SERVICIO DE INFORMACION DE DEFENSA

Dep. 1

Confeccionado el 16.11.71.

V A R I O S

FOTO

Apellidos ILCI SUNHARAY

Nombres MARIA

Fecha de Nacimiento

Lugar de Nacimiento

Est. Civil

Cred. Cívica Céd. Identidad 1.220.451.

Otros Documentos

Ocupación

Padre

Madre

Domicilio Ciudad

Otros datos

FICHA COMPLEMENTARIA

DOCUMENTO		080105 ANTECEDENTES
Fecha	Origen	
8/10/71.	R.72.D.237.	Ocupó la Universidad de la República el 8/10/71, siendo desalojado a las 16.00 horas por la fuerza pública. (W).

SERVICIO DE INFORMACION DE DEFENSA

Dep. 1

080106-8

Confeccionado el 15 SET. 1975

V A R I O S

FOTO

Apellidos ILEKIS

Nombres Albinas

Fecha de Nacimiento

Lugar de Nacimiento

Est. Civil

Cred Cívica ..... Céd. Identidad .....

Otros Documentos

Ocupación

Padre

Madre

Domicilio Vasco Da Gama 3823 Ciudad Montevideo

Otros datos

08/06/82

Imp. CHIESA Hnos. Ltda. 10.000 - 12 - 73

B2

FICHA COMPLEMENTARIA

DOCUMENTO		080106 ANTECEDENTES
Fecha	Origen	
14.7.75	D. 1268	Figura en una nómina de personas receptoras de material de propaganda marxista.- Evaluación B-2.-(I).-

SERVICIO DE INFORMACION DE DEFENSA

Dep. 1

V A R I O S

080107-b

Confeccionado el 7/7/77

FOTO

Apellidos ILERA AMARO

Nombres Ana Rosario

Fecha de Nacimiento

Lugar de Nacimiento

Est. Civil

Cred. Cívica ..... Céd. Identidad 1.307.326

Otros Documentos

Ocupación Suplencia Centro Médico Cooperativo

Padre Francisco ILERA MEDRANO

Madre

Domicilio Colonia 1778 Apto. 6 Ciudad

Otros datos: Novio: Jorge Luis GARCIA TORRES-

chiesa hnos. - 4 000 - 5/77

EE

FICHA COMPLEMENTARIA

DOCUMENTO		80107 ANTECEDENTES
Fecha	Origen	
4/6/72	D.1335	-Avisó a sus parientes,(junto con su padre y novio). José Luis INVERNIZZI y Zulma INVERNIZZI de un procedimiento efectuado en casa del detenido Mario Ernesto INVERNIZZI. Vive en el mismo edificio que el detenido. (U).-

080108-4

SERVICIO DE INFORMACION DE DEFENSA

Dep. 1

VARIOS

Confeccionado el 7/7/77

FOTO

Apellidos ILERA MEDRANO

Nombres Francisco

Fecha de Nacimiento

Lugar de Nacimiento Valladolid -España

Est. Civil

Cred. Cívica Céd. Identidad 368.372

Otros Documentos

Ocupación Jubilado

Padre

Madre

Domicilio Colonia 1778 Apto. 6 Ciudad

Otros datos: Padre de Ana Rosario ILERA AMARO - Novio de ésta: Jorge Luis GARCIA TONES

chiesa hnos. - 4000 - 5/77

B2

FICHA COMPLEMENTARIA

DOCUMENTO		080108 ANTECEDENTES
Fecha	Origen	
4/6/72	D.1335	-Avisó a sus parientes José Luis INVERNIZZI y Zulma INVERNIZZI de un procedimiento efectuado en casa del detenido Mario Ernesto INVERNIZZI. Vive en el mismo edificio que éste último ubicado en Colonia 1778 Apto.6. El detenido vive en el Apto. 10. (M).-

SERVICIO DE INFORMACION
DE DEFENSA
Mod. 1

Sección ....

MINISTERIO DE DEFENSA NACIONAL M/E
SERVICIO D[illegible] [illegible] PRENSA
Ficha Nº .... confeccionada el [illegible]
I.V. 000101 [illegible]

FOTO

Apellidos ILHA

Nombres María

Fecha de Nacimiento: ....

Lugar de Nacimiento: ....

Cred. Civ.: .... Ced. Identidad: ....

Prontuario: .... F. Censal: ....

Padre: ....

Madre: ....

Domicilio: Mariscal Botafogo 1132 Ciudad: Montevideo.

Otros datos (Documentos y señas personales) ....

[illegible]

FICHA COMPLEMENTARIA

Departamento		080109 ANTECEDENTES
Fecha	Clase	
16/XI/966	77/30	Suscriptor de propaganda comunista distribuida por Editorial Pueblos Unidos.
		Domicilio: Mariscal Botafogo 1132- Montevideo.

Ficha reconstruída el 21.1.1974(cc)

MINISTERIO DE DEFENSA NACIONAL

E

Dep. 1 Sec. 1

Sub - Secc. A/N

Ficha Nro. Confec. 13.8.73

S. I. D. 080110-(3) Amado

ILHENFELD BERRETA (1) Apellidos — Arturo (a) "ANIBAL" Nombres

IHLENFELD

DOCUMENTOS: C/C. (2) Serie — Nro. 9483 — C/I. Nro. 46.983 (Colonia) Dpto.

OTROS DOC. Pasaporte — Lib. Enrol. — etc.

NACIMIENTO: 11 de Diciembre de 1947 (6) Fecha — Lugar

(4) P. INDIOS (8)

DOMICILIO: (3) W.Barbot No.160 Colonia — Calle — Nro. — Telef. — Colonia Ciudad o Localidad

PROFESION U OCUPACION: Propietario de un criadero de gallinas.

LUGAR: CARGO:

IDEOLOGIA POLITICA: CLASIFICACION:

DATOS COMPLEMENTARIOS: Est. Civil — Cónyuge — Hijos

Hijo de Arture y de Gloria (7) Otros familiares

F52

Fecha	Documentos	080110 ANTECEDENTES A REGISTRAR
7.12.72	4299	Posee antecedentes en el Bn.1.No.4 habiendo sido objetos de seguimientos por personal del Bn. y J.P.de Colonia. Personal de Investigaciones le realizó un allanamiento a un gallinero de su propiedad con resultados negativos. Se le supone ligado al fustrado asalto a la Planta Emisora de Radio Colonia en 1971. Según informes,esa noche se quedó a dormir en la Escuela "Al Aire Libre" en la cual su madre es Directora y está ubicada a una cuadra de la Planta. Su madre se halla separada del cargo,mientras se le instruye un sumario,pues su hijo robaba luzy agua corrientes para un gallinero de su propiedad.- (D.D)
12.4.72	Dec.639	En este documento consta que por concurrencia verificada a una chacra cita en el Paraje "La Arenisca",dió motivo a que se pidiese equivocada la orden de allanamiento a su domicili y que en realidad pertenece al Sr.José María CLARA.-(DD)
9.8.73	D.2255	-Se presume que se encuentre vinculado a la sedición.-(SS)
30.11.73	D.4088 PPI	El día 10/X/1973 quedó detenido en el Bn.I.4,por presuntas actividades subversivas.-(GG)

FECHA	DOCUMENTOS	ILLENFEL BERRETA, ARTURO — ANTECEDENTES A REGISTRAR 080110
30.11.73	4068	En sus declaraciones menciona a Juan C. SILVESTRE IAZA quién se encuentra trabajando a un nivel mayor de organización como el "Frente de Masas".- (DD) Eval. A-1 ②
17.1.74	D.0056 P.E.I.	-El día 7 de Diciembre de 1973, encontrándose recluído en uno de los alojamientos del Bn.I.No.4 pretendió evadirse, gritando "QUE ME MATEN", siendo reducido por el Soldado que se encontraba apostado dentro del alojamiento.- En oportunidad que el mencionado Soldado se dirigía hacia donde se encontraba el Clase de Custodia de detenidos para dar cuenta de lo sucedido, en el momento que otro Clase entraba a repartir paquetes a los detenidos, emprendía nuevamente la fuga pretendiendo agredir al Soldado custodia, siendo reducido por el mismo y los Clases.- Posteriormente y ya alojado en una celda, al ser interrogado manifestó que el motivo de la fuga, era para que lo mataran.- (C.C)
26.12.73	D.4433	Fué detenido el día 1o. de Octubre de 1973 en la ciudad de Colonia, junto a Washington GADEA ROMANIELLO y Alberto FERNANDEZ por su presunta vinculación a un transporte de armas.- Estos dos ultimos son puestos en libertad, mientras que el admitió ser sedicioso, actuar con el seudónimo de "ANIBAL" y haber sido reclutado por Olga CHARREAU PUCHE, actualmente en la clandestinidad.-(CC)

054

FECHA	DOCUMENTOS	080110 ANTECEDENTES A REGISTRAR
21.2.974	Doc. 0343	-Fue detenido el 1.X.973. Encontrándose detenido en el Batallón de Infantería Nro.4.-Indica (1)(2)(3)(4)(5)(00)
8/3/74	Doc.0397	- Fué detenido en el mes de octubre de 1973,relacionado inicialmente por presuntas actividades de contrabando de armas,pero posteriormente admite integrar la organización mas antigua,formando parte de un grupo con Eva CHARREAU, Alberto LAGUNA, Eva LAGUNA, Cesar MAQUELO y esposa, PEREIRA VAZQUEZ y su esposa Estela RODRIGUEZ de PEREIRA.- EVALUACION: A-1.- ((C.C)
7.6.75	D.1048	Según oficio No 463/975 se ha dispuesto su libertad provisional. Indica (6)y (7) (Z)
4.7.75	Doc.1182	= Con fecha 9 de Junio de 1975 fué dejado en libertad del E.M.R. No.1,especificando su clasificación en la categoría "B",debiendo presentarse en el Bn.I.4., de acuerdo a lo que establecen las normas generales que rigen las actividades de civiles bajo responsabilidad del Ejército.- ((C.C))
8/2/84	11941 / 82 PAG. 2582	[illegible] S.N.A.E. EVAL. [illegible] C (1) INDICA ( ) ( ) ( )

TLHENEID BERRETTA Arturo

FECHA	DOCUMENTOS	080110 ANTECEDENTES A REGISTRAR	F35
26/12/73	5.4420	-Indica lo mismo que el doc. 4433.Cita CHARREAU le entregaba volantes del M.L.N y éste los repartía por toda la ciudad de Colonia.Señala cómo sediciosos a ésta; Alberto LAGUNA, Eva LAGUNA, Mario BUSTO, Alfredo LEONO, Horacio FAEDO,Jacinto LEGUIZAMO, José A. VERA, Eduardo MARZOA, Herminio CEDRES, Juan PEÑA, Juan CUMICHET, Ramón DE PIZZOL.Eval. A-1 (U)	
2/9/79	**Doc.1227**	**-Según Requisitoria Interna del SID 05/79, se requiere la captura por hallarse incurso en el delito previsto en el Art.205 del C.P.P.M.(No presentarse al llamamiento del Sr. Juez) Requerido No.1480.- (V)**	
26.10.79 P.D.207/79	1498(bis)	-El mismo estuvo alojado en un Hotel en la calle Colonia 1619, dejando al retirarse una gierta cantidad de documentación que fuera incautada por personal de la D.N.I.I. En esa documentación se encontró una Credencial Cívica a nombre del causante. Es de destacar que el mismo aparece como ex-integrante del M.L.N. habiendo sido procesado el 22.10.73 por el delito de Asociación para delinquir habiendo recuperado su libertad el 12.6.75 permaneciendo en libertad provisional hasta l 17.2.76. De todo esto se desprende que el causante se alojó en dicho Hotel estando ya en libertad y no encontrándose requerido.(M).-	

FECHA	DOCUMENTOS	080110 ANTECEDENTES A REGISTRAR 056
26.10.79 P.D.207/79	1498(bis)	-Según datos aportados por la Oficina de Policía Militar el mismo se hallaba requerido desde el 5.5.79 por violar el régimen de Libertad Vigilada, según comunicación emanada de la División de Ejército I, por lo que queda aclarada esta situación debido a que en los meses de octubre a diciembre de 1978 aún no estaba requerido.(M).-
23.7.81	Doc. 6268	**Se informa que el causante Req.Nº1480 pertenece al movimiento autodenominado M.L.N..- Eval.: A-2.- (VL)**
16.02.82	D. 5757/75	-Figura en una relacion de la Corte Electoral, de ciudadanos inscriptos en el Registro Civico Nacional, que se encuentran comprendidos en el Art. 1, Literal "B" del Acto Institucional No. 4, con prohibicion de ejercer el derecho de voto. (Procesados por delitos de "Lesa Nacion").EVALUACION A-1(VL) Indica (8) ( )
16.02.82	D.6004/81/31	-Se encuentra comprendido en el Art.1o. literal b) del Acto Institucional No.4,por haber sido procesado el / / por los delitos previstos en. C.P.M. C.P.O. 150 EVALUACION A-1 (LA)

FECHA	DOCUMENTOS	ANTECEDENTES A REGISTRAR 080110 137
21.5.82	15011	JEF.POL.COLONIA:AÑO 1970: Figura en una nómina de amistades izquierdistas de HENRRY ALLESANDRO de JORCIN Celene Aída.-Eval.B-2.(TJ)
24.5.83	18378/82	-02.09.82-Ficha del E.M.R.1, establece:detenido el 01.10.73, liberado el 05.06.75.Procesado por Art.150 del C.P.O.-EVAL:B-2 (Q)
31.8.83	0564/79 Pág.1	Por Oficio N°111/79 de fecha 29.3.79,el S.T.M. solicita su captura "por violar la libertad provisional".Eval:A-1(AD)
20.2.84	1256/79 pág.2y3	17.8.79:Figura en una nómina de "LL.VV." que no se han presentado para su control en los plazos estipulados en lo que ha transcurrido del presente año.Presuntamente está radicado en Venezuela.Eval.A-1.(ME)

SERVICIO DE INFORMACION DE DEFENSA

080111-8

Dep. 1

Confeccionado el 10.9.71

V A R I O S

FOTO

Apellidos ILIA

Nombres Jalochin

Fecha de Nacimiento

Lugar de Nacimiento

Est. Civil

Cred. Cívica Céd. Identidad

Otros Documentos

Ocupación

Padre

Madre

Domicilio Conciliación 3909 Ap. 2 Ciudad

Otros datos

B2

FICHA COMPLEMENTARIA

DOCUMENTO		080111 ANTECEDENTES
Fecha	Origen	
20.8.71	15(1) -116	- Recibe correspondencia (publicaciones varias) de Bulgaria.- La entrada al país del mencionado materil fue prohibida por el Decreto 518/71 de la fecha indicada.-(E)

SERVICIO DE INFORMACION DE DEFENSA

080112-6

Dep. 1

Confeccionado el 27 MAR. 1976

V A R I O S

FOTO

Apellidos ILLA

Nombres N'estor

Fecha de Nacimiento

Lugar de Nacimiento

Est. Civil

Cred Cívica ..... Céd. Identidad

Otros Documentos

Ocupación

Padre

Madre

Domicilio ..... Ciudad Dpto. CAN ELONES

Otros datos

Imp. CHIESA Hnos. Ltda. 10.000 - 12 - 73

B2

FICHA COMPLEMENTARIA

DOCUMENTO		080112 ANTECEDENTES
Fecha	Origen	
1971	Lista 988 F.ª. PDC	figura en el 38o.lugar a la Junta Dptal.del Dpto. de Canelones Sub-lema "Frente de Canelones", para las elecciones nacionales del año en curso.- (I)

SERVICIO DE INFORMACION DE DEFENSA

Dep. 1

080113-4

Confeccionado el 2 de junio de 1976

V A R I O S

FOTO

Apellidos ILIAKLIN

Nombres Ana

Fecha de Nacimiento

Lugar de Nacimiento

Est. Civil

Cred Cívica ____ Céd. Identidad

Otros Documentos

Ocupación Maestra (Esc. No.86)

Padre

Madre

Domicilio ____ Ciudad Paysandú

Otros datos

677387

Imp. CHIESA Hnos. Ltda. 10.000 - 12 - 73

FICHA COMPLEMENTARIA

DOCUMENTO		080113 ANTECEDENTES
Fecha	Origen	
2.4.76	0 477	Figura en una lista de maestros destituidos por el Consejo de Educación Primaria.-(P). Eval.A-1.-

080114-2

JUNTA DE COMANDANTES EN JEFE

S. I. D.

Dep. I Secc. I

Sub Secc. A/N

Ficha Nº ..... Confec. 4/XI/80

ILICH BLUNDI (Apellidos) Ana Carolina (Nombres)

DOCUMENTOS: C/C A.A.B. Nº5326 (Serie / Nº) C/I. 938.118 (Nº / Dpto.)

OTROS DOC. ..... (Pasaporte / Lib. Enrol. / etc.)

NACIMIENTO: 15/III/943 (Fecha) Montevideo (Lugar)

DOMICILIO: Dr.Luis A.de Herrera No.4492/204 (Calle / Nº / Teléf. / Ciudad o Localidad)

Tapicán No.2491 (anterior)

PROFESION U OCUPACION: Docente - Funcionaria Bancaria

LUGAR: Enseñanza Secundaria B.S.E. CARGO: .....

IDEOLOGIA POLITICA: ..... CLASIFICACION: .....

DATOS COMPLEMENTARIOS: ..... (Est. Civil / Hijos)

Hija de Trifon Eriberto y Catalina

(Otros familiares)

F2

Fecha	Documentos	080114 ANTECEDENTES A REGISTRAR
[illegible]	[illegible]	[illegible] .- [illegible].-
04/XI/980		- Según Constancia de Habilitación No.25/80 (Permanencia) a nombre de la causante el Dpto.N°3/DNII registra: 26/II/80: Integra nómina de maestros, Profesores y Profesionales Universitarios de la ciudad de Las Piedras, que suscriben un manifiesto de apoyo al Frente Amplio, que fuera dirigido a la población de la mencionada ciudad.(Z).
9.3.83.	20492/82	Habiendo solicitado C.H.C.P. el 8.10.80, se le otorgó Cat. "B" 8.12.80. el 8.12.80.Eval.A.1.(AE).

Imp. Nacional 716/79

080115-9

MINISTERIO DE DEFENSA NACIONAL

S. I. D.

Dep. I Secc. I

Sub Secc. A/N

Ficha Nro. ... Confec. 15 SET. 1975

ILICH MELIANTE — Apellidos

Osvaldo — Nombres

DOCUMENTOS: C/C ASB 6237 — Serie Nro. — C/I. ... — Nro. Dpto.

OTROS DOC. ... — Pasaporte Lib. Enrol. etc.

NACIMIENTO: 35 años (1) 33 años (1960) — Fecha — Uruguay — Lugar

DOMICILIO: La Paz 1823 Ap.2 (1960) — Calle Nro. Teléf. Ciudad o Localidad

PROFESION U OCUPACION: Empleado.

LUGAR: Facultad de Medicina CARGO: ...

IDEOLOGIA POLITICA: COMUNISTA CLASIFICACION: ...

DATOS COMPLEMENTARIOS: ... — Esi. Civil Cónyuge Hijos

Otros familiares ...

052

Fecha	Documentos	080115 ANTECEDENTES A REGISTRAR
28-5-75	Doc.958	-Afiliado al Partido Comunista el 15.10.60 con el No.14.673.- (Microfilm incautado a RODNEY ARISMENDI).-EVAL.: B - 2.- (U).-
17.7.74	Doc. 1776	-Indica lo mismo que el Documento anterior.- Indica (1).- (M).-

J. C. J.
Dpto. 1

08011514 SET. 1976 B3

Apellidos ILICH MELIANTE

Nombres Osvaldo

Documentos C.C.ASB6237-33 años(1960)-Dom: La Paz 1823-Facultad de Medicina-Af. al P.C. Nº 14673-

Ant, Secc: A B C D E G V

☐ ☐ ☐ ☐ ☐ ☐ ☐

Secreto

080115 ANTECEDENTES

54

Doc. 0001 de fecha 8.1.76 -qq-Ev.:B-2.-

MINISTERIO DE DEFENSA NACIONAL 080116-7

S. I. D.

Dep. I Secc. I

Sub-Secc. G

Ficha N.o..... Confec.....

ILICH Trufon

Apellidos Nombres

DOCUMENTOS: C/C C/I

Serie N.o N.o Dpto.

OTROS DOC.

Pasaporte Lib. Enrol. etc.

NACIMIENTO

Fecha Lugar

DOMICILIO:

Calle N.o Teléf. Ciudad o Localidad

PROFESION U OCUPACION:

LUGAR: CARGO: Dirigente de la Asociación de Prensa

IDEOLOGIA POLITICA CLASIFICACION

DATOS COMPLEMENTARIOS

Est. Civil Conyuge Hijos

otros familiares

Ha	Documentos	080116 ANTECEDENTES A REGISTRAR
	75/54 3/69	Integre la comisión fiscal de la Prensa Uruguaya en el período 1968/69.-(V).

JUNTA DE COMANDANTES EN JEFE 080117-5

S. I. D.

Dep. I Secc. I

Sub Secc. A/N

Ficha Nro. _____ Confec. _____

ILIEFF PEREZ — Apellidos

Marujita Alicia — Nombres

DOCUMENTOS: C/C BCB 16787 (Serie / Nro.) C/I. _____ (Nro. / Dpto.)

OTROS DOC. _____ (Lib. Enrol. / etc.)

NACIMIENTO: _____ (Fecha / Lugar)

DOMICILIO: _____ (Calle / Nro. / Teléf. / Ciudad o Localidad)

PROFESION U OCUPACION: _____

LUGAR: _____ CARGO: _____

IDEOLOGIA POLITICA: _____ CLASIFICACION: _____

DATOS COMPLEMENTARIOS: _____ (Est. Civil / Cónyuge / Hijos)

_____

Otros familiares

152

Fecha	Documentos	080117 ANTECEDENTES A REGISTRAR
07.11.78		- Delegado de Mesa por las listas: 1001-2001
Doc. 1513		, en las elecciones nacionales del año 1971, por el Departamento de Montevideo . Circuito Nº. 1197
		(INFORME CORTE ELECTORAL).- (Pág.Nº 0329) (J)

SERVICIO DE INFORMACION DE DEFENSA

Dep. 1

V A R I O S

080118-3

Confeccionado el 26.9.73.

F O T O

Apellidos ILLA TAJES (1)

Nombres Jorge Eduardo (2)

Fecha de Nacimiento

Lugar de Nacimiento

Est. Civil

Cred. Cívica Céd. Identidad

Otros Documentos

Ocupación Procurador(3)

Padre

Madre

Domicilio Garibaldi 2190. Ciudad

Otros datos

FICHA COMPLEMENTARIA

52

DOCUMENTO		080118 ANTECEDENTES
FECHA	ORIGEN	
18.3.72.	Doc. 365°	-Figura en una relación de personas que reciben correspondencia de Editorial "Grito de Asencio" y Rev."Para todos".-(W)
8/2/84	11941 / 82 PAG. 2583	- POSEE ANTECEDENTES EN EL CO.NA.E - EVAL - A - 1. C (D) INDICA (1) (2) (3)

080119-1

MINISTERIO DE DEFENSA NACIONAL

S. I. D.

Dep. I Secc. I

Sub Secc. A/N

Ficha Nro. [illegible] Fec. 15 SET. 1975

ILLA BORJAS . . . José María

Apellidos Nombres

DOCUMENTOS: C/C BZB 297246? C/I. 1.017.226 (2)

Serie Nro. Nro. Dpto.

OTROS DOC. .....

Pasaporte 4.2.944.(3) Lib. Enrol Lavalleja (4) etc.

NACIMIENTO: 22 años (1966) Uruguay

Fecha Lugar

DOMICILIO: Reconquista 461 y Misiones (1966).

Pan de Azucar n.2365 Apto.21.pasaje "Belén" (5)

Ciudad o Localidad

PROFESION U OCUPACION: Obrara Desocupado (6)

LUGAR: "EVERFIT" Madera (1) CARGO: .....

IDEOLOGIA POLITICA: COMUNISTA CLASIFICACION: .....

DATOS COMPLEMENTARIOS: Casado(7) [illegible]

Est. Civil Cónyuge Hijos

Hijo de. Carlos Segundo y Carmen (8)

Otros familiares

F52

Fecha	Documentos	080119 ANTECEDENTES A REGISTRAR
28-5-75	Doc.958	-Afiliado al Partido Comunista el 22.08.66 con el No.25.716.- (Microfilm incautado a RODNEY ARISMENDI).-EVAL.: B - 2.- (U).-
17.7.74	Doc.1776	-Indica lo mismo que el Documento anterior.- Indica (1).- (M).-
8.1.78	0001	-Según microfilm incautado a Rodney Arismendi, se establece que se encuentra afiliada al P.Comunista con el NRO.25.716, fecha de Ingreso en 1966.- EVALUACION B-2 .-
19.2.79	0274	-Según material incautado por OCOA, se establece que se encuentra afiliado al P.Comunista con el N. 25.716.- EVALUACION B-2
3.2.82. CHCP.27.SECC. 15a. Ingreso.Mdeo.		-6.5.82.En el día de la fecha se contestó dicha constancia a nombre del causante, solicitada por A.N.T.E.L., para Ingreso. Aporta datos filiatorios. Indica del (2) al (8).- (Q)

J. C. J.
Dpto. 1

14 SET. 1976 f53
080119

Apellidos ILLA BORJAS

Nombres José María

Documentos: C.C.BZB297246-22 años(1966)-Dom:Reconquista 461-Cbr. de Everfit-Af. al P.C Nº 25716-

Ant, Secc: A B C D E G V

☐ ☐ ☐ ☐ ☐ ☐ ☐

Secreto

080119 ANTECEDENTES

f34

Doc. 0001 de fecha 8.1.76 -qq-Ev.:3-2.-

080120-9

MINISTERIO DE DEFENSA NACIONAL
S. I. D.

Dep. I Secc I
Sub-Secc. A/N Mont.
Ficha N.o ..... Confec. 22-XII-970

ILLA (1) Juan
Apellidos Nombres

DOCUMENTOS: C/C ..... C/I .....
Serie N.o N.o Dpto.

OTROS DOC. .....
Pasaporte Lib. Enrol. etc.

NACIMIENTO .....
Fecha Lugar

DOMICILIO: .....
Calle N.o Teléf. Ciudad o Localidad

PROFESION U OCUPACION: .....

LUGAR: ..... CARGO: .....

IDEOLOGIA POLITICA Comunista CLASIFICACION U.J.C. (2)

DATOS COMPLEMENTARIOS .....
Est. Civil Conyuge Hijos

.....
Otros familiares

052

Fecha	Documentos	080120 ANTECEDENTES A REGISTRAR
10-XI-70	77/88	-Se indica(1)y(2).- Según figura en una lista de e studiantes del I A V A; calificado como integrante de la U J C .- Eval. F-3.-(PP).-

MINISTERIO DE DEFENSA NACIONAL

S. I. D. 080120

Dep. I Secc. I

Sub-Secc. G 8 DIC. 83

Ficha N.o ..... Confec. 70

ILLA ..... Juan .....
Apellidos Nombres

DOCUMENTOS: C/C ..... C/I .....
Serie N.o N.o Dpto.

OTROS DOC. .....
Pasaporte Lib. Enrol. etc.

NACIMIENTO .....
Fecha Lugar

DOMICILIO: .....
Calle N.o Teléf. Ciudad o Localidad

PROFESION U OCUPACION: Estudiante del IAVA

LUGAR: ..... CARGO: .....

IDEOLOGIA POLITICA COMUNISTA CLASIFICACION ACTIVISTA

DATOS COMPLEMENTARIOS .....
Est. Civil Conyuge Hijos

~~38843~~

.....
otros familiares

Documentos	080120 ANTECEDENTES A REGISTRAR	54
10/11/70 B77 D88	Se postula en la lista N°. 70 lema IDEAS, sub-lema "una nueva agrupación por una asociación mejor" para integrar el Consejo Ejecutivo de la Asoc. de Estudiantes de Preparatorios, durante el período 1968/69.-	
27/5/68 B76-D36	**Indica el mismo antecedente del documento B77-D88-10/11/70.-**	

VARIOS

051

JUNTA DE COMANDANTES EN JEFE

S. I. D. 080121-7

Dep.I Secc. I

Sub Secc. **A/N**

Ficha Nro. ..... Confec. 19.5.82

ILLA ..... Julio .....
Apellidos Nombres

DOCUMENTOS C/C. ..... C/I. .....
Serie Nro. Nro. Dpto.

OTROS DOC: .....
Pasaporte Lib. Enrol. etc.

NACIMIENTO: .....
Fecha Lugar

DOMICILIO .....
Calle Nro. Teléf. Ciudad o Localidad

PROFESION U OCUPACION: .....

LUGAR: ..... CARGO: .....

IDEOLOGIA POLITICA: ..... CLASIFICACION: .....

DATOS COMPLEMENTARIOS: .....
Est. Civil Cónyuge Hijos

.....
Otros familiares

~~100156~~

FECHA	DOCUMENTOS	080121 ANTECEDENTES A REGISTRAR
06.10.81	D. 8457	-Integrante al 8/10/73 de Logia Masónica "RENACIMIENTO". Evaluación: A-2 . (VL) (LA).-Indica ( ) ( ) ( ) ( ) ( ).

MINISTERIO DE DEFENSA NACIONAL

S. I. D.

080122-5

Dep. I 25 MAYO 1976

Sub Secr. G

Ficha Nro. ..... Confec. .....

ILLA TAJES — Apellidos

María del Rosario — Nombres

DOCUMENTOS: C/C ..... (Serie / Nro.) C/I. 1.104.783 (Nro. / Dpto.)

OTROS DOC. ..... (Pasaporte / Lib. Enrol. / etc.)

NACIMIENTO: ..... (Fecha / Lugar)

DOMICILIO: Capitán Vidella Nº2697 (Calle / Nro. / Teléf. / Ciudad o Localidad)

PROFESION U OCUPACION: Maestra de 1er.Grado

LUGAR: Escuela Nº159 CARGO: .....

IDEOLOGIA POLITICA: ..... CLASIFICACION: AGITADORA

DATOS COMPLEMENTARIOS: ..... (Est. Civil / Cónyuge / Hijos)

Hermano: Jorge Eduardo ILLA TAJES(Procesado por "conspiración")

Otros familiares

62

Fecha	Documentos	080122 ANTECEDENTES A REGISTRAR
15/5/75	D.0655	Se ha recibido informes que la sindican como agitadora, habiendo realizado todos los paros hasta el año 1973 y "pegatinas".- La causante se inscribió recientemente en el IMS (Instituto Magisterial Superior),manifestando que no tenía esperanzas de que la admitieran ya que ahora "seleccionan a las que quieren que entren",refiriéndose a las actuales autoridades. Sin embargo fué admitida. Hermana del sedicioso que estuvo detenido en el EMR Nº1 (Libertad).Integraba el secretariado del autodenominado MLN.-Eval.B-2.-(H).-
5/7/76	D.0610	Indica Doc.anterior.-Eval.B-2.-(SS).-
3.7.78 PEI 62/0/978	787	14.6.78 -Figura en una relación de docentes de Primaria que se hallan afiliados al P. Comunista Uruguayo, habiendole correspondido el No. 42.063. Eval. A - 1.- (DD)

FECHA	DOCUMENTOS	ANTECEDENTES A REGISTRAR 080122 F3
25.05.82	D. 15210 97	Funcionario del CONAE que fue sumariado en aplicación del procedimiento disciplinario previsto en la Ordenanza No. 17. Destituído por R. I. No. 7/64/77, de 8/3/77.- Evaluación: A-1. Indica ( ) ( ) ( ) ( ) (VL)
8/2/84	11941 / 82 PAG. 2584	- POSEE ANTECEDENTES EN EL CO.NA.E - EVAL - A - 1.C (D) INDICA ( ) ( ) ( )

MINISTERIO DE DEFENSA NACIONAL

S. I. D. 080123-3

04 AGO. 1975

Dep. I Secc. I

Sub - Secc. G

Ficha Nro.____ Confec. ____

ILLA — Apellidos

Marta — Nombres

DOCUMENTOS: C/C ____ Serie ____ Nro. ____ C/I ____ Nro. ____ Dpto. ____

OTROS DOC. ____ Pasaporte ____ Lib. Enrol. ____ etc. ____

NACIMIENTO: ____ Fecha ____ Lugar ____

DOMICILIO: ____ Calle ____ Nro. ____ Teléf. ____ Ciudad o Localidad ____

PROFESION U OCUPACION: Doctor

LUGAR: Montevideo CARGO: ____

IDEOLOGIA POLITICA: ____ CLASIFICACION: ____

DATOS COMPLEMENTARIOS: ____ Est. Civil ____ Conyuge ____ Hijos

Otros familiares

52

Fecha	Documentos	780123 ANTECEDENTES A REGISTRAR
2.1.75	D. 3312 (Ev. A-1)	- Participante de un Seminario Especial realizado en la Ciudad de Paysandú; organizado por el Ministerio de Salud Pública, para departamentos del Litoral Norte con el patrocinic de la Organización Panamericana de la Salud.- (OO)
		17.1.79- MEMO(A)Nº 3117/78 - M.S.P.-qq-.
1º/X/981.....		MEMORANDUM (A) Nº 1789/81 PARA EL C-2 ES.MA.CO. (P)

JUNTA DE COMANDANTES EN JEFE 080124

S. I. D.

Fs. 1

Dep. I Secc. I

Sub Secc. A/N

Ficha Nº ..... Confec.

ILLA GONZALEZ (Apellidos) Marta Emilia (Nombres)

DOCUMENTOS: C/C 744.325 (Serie / Nº) C/I. A.Z.A 17.883 (Nº / Dpto.)

OTROS DOC. ..... (Pasaporte / Lib. Enrol. / etc.)

NACIMIENTO: 27.10.941 (Fecha) Mdeo.(1) (Lugar)

DOMICILIO: Brito del Pino Nº1280(en 1977)(6) Juan Benito Blanco 1280 (1967/77) (Calle / Nº / Telef. / Ciudad o Localidad)

Médico Pediatra(7)

PROFESION U OCUPACION: Profesora de la Clínica de Nutrición (2)

LUGAR: Facultad de Medicina (3) CARGO: Encargada de curso de la Escuela de Nutrición y Dietética (4)

IDEOLOGIA POLITICA: ..... CLASIFICACION: .....

DATOS COMPLEMENTARIOS: soltera (5) (Est. Civil / Cónyuge / Hijos)

Hija de: Emilio y de María Elena(8) (Otros familiares)

V108424

Fecha	Documentos	080124 ANTECEDENTES A REGISTRAR Fs. 2
03.12.81	D.10085	-LNII: 29.04.968: Según material obtenido en un allanamiento efectuado el 13.12.77 en la Redacción de Epoca es colaborado ra pecuniaria de este periódico.- 2.7.75: Designada para prestar Servicios como médico Suplente del Servicio Externo del Ministerio de Salud Pública.- 1.4.977: Según el Diario Oficial de la fecha Nº19981 es designada para ocupar el cargo de Médico Sanitario Jefe del Departamento de la División Higiene.- 9.9.977: Se establece que ha sido designada para representarnos como experta en la misión del grupo de trabajo de Area Básica N;4 "Cooperación en los Sectores Sociales, Salud y Educación".- 1.9.977: Solicita en la Seccional 10a. Constancia de Anotaciones en Ficheros Policiales de Inteligencia, formulario Nº1420, expidiéndosele Categoría "A".-
31.10.80	D.1772	-SE.PLA.CO.DI. solicitó por Nota Nº2832/80/D aval para beca a (Chile) . Se Aprueba por Memo (A) Nº1715/80 de fecha 05. 11.80.- Indica (1) al (5).- (SM).-
15.10.83	0985/79 Pág.9	Indica Idem al Documento Nº10085.- Eval:A-2(Indica 6 al 8)(AD)

25 MAYO 1974

MINISTERIO DE DEFENSA NACIONAL 080125-8

S. I. D.

Dep. I Secc. I

Sub - Secc. G

Ficha Nro.____ Confec.____

ILLA — Apellidos

Raúl Eduardo — Nombres

DOCUMENTOS: C/C.____ (Serie / Nro.) C/I.____ (Nro. / Dpto.)

OTROS DOC.____ (Pasaporte / Lib. Enrol. / etc.)

NACIMIENTO:____ (Fecha / Lugar)

DOMICILIO:____ (Calle / Nro. / Teléf. / Ciudad o Localidad)

PROFESION U OCUPACION: ESCRIBANO

LUGAR:____ CARGO:____

IDEOLOGIA POLITICA:____ CLASIFICACION:____

DATOS COMPLEMENTARIOS:____ (Est. Civil / Conyuge / Hijos)

Otros familiares

52

Fecha	Documentos	080125 ANTECEDENTES A REGISTRAR
12/9/73	3252	Candidato para integrar la Asamblea del Claustro Universitario, orden egresados, lista 60 de la Facultad de Derecho. (K)

MINISTERIO DE DEFENSA NACIONAL
S. I. D.

080126-6

Dep. I Secc. I
Sub-Secc. G 12 NOV.
Ficha N.o ..... Confec. 1970

ILLA Rosario
Apellidos Nombres

DOCUMENTOS: C/C ..... C/I .....
Serie N.o N.o Dpto.

OTROS DOC. .....
Pasaporte Lib. Enrol. etc.

NACIMIENTO .....
Fecha Lugar

DOMICILIO: .....
Calle N.o Teléf. Ciudad o Localidad

PROFESION U OCUPACION: Maestra

LUGAR: ..... CARGO: .....

IDEOLOGIA POLITICA ..... CLASIFICACION DIRIGENTE

DATOS COMPLEMENTARIOS .....
Est. Civil Conyuge Hijos

otros familiares

Fecha	Documentos	080126 ANTECEDENTES A REGISTRAR
/70	El Pop.	-Electo integrante de la Comisión Directiva del Movimiento Coordinador del Magisterio, se postuló por la Lista nº.3.-

080127-4

MINISTERIO DE DEFENSA NACIONAL

S. I. D.

Dep. I Secc. I

Sub Secc. A/N

Ficha Nro. Confrontada

15 SET. 1975

ILLADA — Apellidos

Elsa J. — Nombres

DOCUMENTOS: C/C MFA 4869 — Serie Nro. — C/I. ..... — Nro. Dpto.

OTROS DOC. ..... — Pasaporte Lib. Enrol. etc.

NACIMIENTO: 30 años (1964) — Fecha — Uruguay — Lugar

DOMICILIO: Ruta 5 Km.44 (1964) — Calle Nro. Teléf. Ciudad o Localidad

PROFESION U OCUPACION: Obrera

LUGAR: Frigorífico "AMEGLIO" CARGO: .....

IDEOLOGIA POLITICA: COMUNISTA CLASIFICACION: .....

DATOS COMPLEMENTARIOS: ..... — Est. Civil Cónyuge Hijos

Otros familiares

52

Fecha	Documentos	080127 ANTECEDENTES A REGISTRAR
28-5-75	Doc.958	Afiliado al Partido Comunista el 26.09.64 con el No.22.052.-
17.7.74	Doc. 1776	(Microfilm insautado a RODNEY ARISMENDI).-EVAL.: B - 2.- (U).-

J. C. J.
Dpto. 1

08012 14 SET. 1976 B3

Apellidos ILLADA

Nombres Elso J.

Documentos C.C.MFA4869-30 años(1964)-Dom:Ruta 5 Km. 14-Obr.Frig.Ameglio-Af. al P.C. Nº 22052-

Ant, Secc: A B C D E G V

☐ ☐ ☐ ☐ ☐ ☐ ☐

Secreto

080127 ANTECEDENTES 54

Doc. 0001 de fecha 8.1.76 -qq-Ev.:B-2.-

080128-2

MINISTERIO DE DEFENSA NACIONAL
S. I. D.

Dep. I Secc. I
Sub Secc. A/N
Ficha Nro. Confec. 15 SET 1975

ILLADA de GONZALEZ — Apellidos
Gumersinda — Nombres

DOCUMENTOS: C/C ..... (Serie / Nro.) C/I. ..... (Nro. / Dpto.)

OTROS DOC. ..... (Pasaporte / Lib. Enrol. / etc.)

NACIMIENTO: 34 años (1966) — Fecha
Uruguay — Lugar

DOMICILIO: Oficial 12 entre Blanes Viale y Bicaldoni (1966). — Calle / Nro. / Teléf. / Ciudad o Localidad

PROFESION U OCUPACION: Ama de casa (1)

LUGAR: ..... CARGO: .....

IDEOLOGIA POLITICA: COMUNISTA CLASIFICACION: .....

DATOS COMPLEMENTARIOS: ..... (Est. Civil / Cónyuge / Hijos)

Otros familiares

052

Fecha	Documentos	080128 ANTECEDENTES A REGISTRAR
28-5-75	Doc.958	-Afiliada al Partido Comunista el 14.12.66 con el No.26.449.-
17.7.74	Doc.1776	(Microfilm incautado a RODNEY ARISMENDI).-EVAL.: B - 2.- (U).-
		Indica (1).-

J. C. J.

Dpto. 1

14 SET. 1976 f53

080128

Apellidos ILIADA de GONZALEZ

Nombres Gumersinda

Documentos 34 años(1966)-Dom: Oficial 12-Af. al P.C. Nº 26449-

Ant, Secc: A B C D E G V

☐ ☐ ☐ ☐ ☐ ☐ ☐

Secreto

080128 ANTECEDENTES 154

Doc. 0001 de fecha 8.1.76 -qq-Lv.:1-2.-

MINISTERIO DE DEFENSA NACIONAL

S. I. D.

080129-0

Dep. I Secc. I

Sub-Secc. **A/N**

Ficha Nº ..... Confec. .....

ILLAGA — Apellidos

Carlos — Nombres

DOCUMENTOS: C|C ..... Serie ..... Nº ..... C|I ..... Nº ..... Dpto.

OTROS DOC.: ..... Pasaporte ..... Lib. Enrol. ..... etc.

NACIMIENTO: ..... Fecha ..... Lugar

DOMICILIO: (1) Florida y Ancina — Calle — Nº — Telef. — San José — Ciudad o Localidad

PROFESION U OCUPACION:

LUGAR: ..... **CARGO** .....

IDEOLOGIA POLITICA (2) Comunista - UJC.- **CLASIFICACION** (3) Círculo San José

Carnet Nº2733 - Ingresó:18/9/60

DATOS COMPLEMENTARIOS ..... Est. Civil ..... Conyuge ..... Hijos

otros familiares

Ficha confeccionada en:Montevideo,21 de Octubre de 1969.-

052

FECHA	DOCUMENTOS	080129 ANTECEDENTES A REGISTRAR
III/62		- Mondel Nº161 - Indica ① al ②

MINISTERIO DE DEFENSA NACIONAL
S. I. D.

Dep. I Secc. I

Sub-Secc. G

080130-8

Ficha Nº ..... Confé 30.

30-12-68

IRAS Apellidos Esteban Nombres

DOCUMENTOS: C/C ..... Serie ..... N.o ..... C/I ..... N o ..... Dpto.

OTROS DOC.: ..... Pasaporte ..... Lib. Enrol. ..... etc.

NACIMIENTO: ..... Fecha ..... Lugar

DOMICILIO: ..... Calle ..... N o ..... Telef. ..... Ciudad o Localidad

PROFESION U OCUPACION: .....

LUGAR: UTE (treinta y Tres) CARGO .....

IDEOLOGIA POLITICA ..... CLASIFICACION [illegible]

DATOS COMPLEMENTARIOS ..... Est. Civil ..... Conyuge ..... Hijos

..... Otros familiares

CHA	DOCUMENTOS	080130 ANTECEDENTES A REGISTRAR	52
.66	B.43.D.3	Activista. Funcilenario de Ute en Treinta y Tres (Línea Alta Tensión)	

Ficha confeccionada el día 6.VI.976.- (Z)

JUNTA DE COMANDANTES EN JEFE 080131-6 Dep. I Secc. I

S. I. D. (a) "JAVIER" Sub Secc. A/N

Ficha Nro. ____ Confec. ____

ILLAS TAJES — Apellidos
Jorge Eduardo — Nombres

DOCUMENTOS: C/C A.Z.A. 17.710 (Serie, Nro.) C/I. 936.678 (Nro., Dpto.)

OTROS DOC. ____ Pasaporte ____ Lib. Enrol. ____ etc.

NACIMIENTO: 20.VIII.943 (Fecha) ____ (Lugar)

DOMICILIO: Cap. Videla 2697 (1) Garibaldi 2190 (Calle, Nro.) ____ (Teléf.) Montevideo (Ciudad o Localidad)

PROFESION U OCUPACION: Procurador Est. 4o. Año de Abogacía

LUGAR: ____ CARGO: ____

IDEOLOGIA POLITICA: ____ CLASIFICACION: ____

DATOS COMPLEMENTARIOS: Casado (Est. Civil) Susana Labanca (Dietista) (Cónyuge) Pablo, Mariano y Laura (Hijos)

Padre: Raúl (escribano) Madre: Olga (escribana) HERMANOS: Ricardo, Maria del Rosario (2)

Otros familiares

Fecha	Documentos	080131 ANTECEDENTES A REGISTRAR
22.V.976	710 y 711	Ingresó a la Organización a fines de 1968 conectado por el cura Indalecio Olivera, pasando luego a la Columna 10, donde recibió instrucción e información y realizó relevamientos.-
31.V.976	744	En junio de 1971 comenzó a hacer intercolumna y en su casa hace reuniones del Secretariado.-
		En octubre se habilita una casa para el funcionamiento definitivo del Secretariado, a cargo de Wasen ALANIZ (A)"NEFO" y luego a cargo de David CAMPORA.
		Trabajaba en el Secretariado como administrador, llevaba libros de caja, la intercolumna y hacía también borradores y copias a máquina.
		El Secretariado estaba integrado por: Rodolfo WOLF; Wasen ALANIZ; Susana TOSAR; David CAMPORA; Susana IGLESIAS; Víctor ROLANO y Noemí ALONSO.-
		El 25.V.972 fue detenido en la casa de sus padres en Capitán Videla No. 2697.
		Fue procesado por el Juez Militar de Instrucción de 3er.Turno, Cnel. Silva Berena, por los art. 132 inc.6o.; 137 y 150 del Código Penal Ordinario (Atentado a la Constitución en el Grado de Conspiración).-
		Condena: 6 años de Penitenciaría.
		Abogado defensor: Adolfo GELSI BIDART y Marta TARALLO.-
		El 1.XI.972 ingresó al E.M.R. No.1, siendo su unidad de origen el Batallón "Florida" de Infantería No.1.-
		Evaluación: A-1 (Z)

ILLA TAJES Jorge Eduardo (Alias) "JAVIER" 53

080131

Fecha	Documentos	ANTECEDENTES A REGISTRAR
5-6-76	76 0788	-Entre otras consideraciones de las declaraciociones de "Tino" se extrae:su casa sirvió de cobijamiento a una pareja de clandestinos .A la misma se llevó además una de las primeras partidas de armas provenientes de Cuba .Integrante de la Columna 10 Este sector se encargaba de formar grupos para instruírlos sobre política y criterios de funcionamiento ,y ciertos conocimientos de armas para posteriormente pasar a formar parte de un grupo de información sobre las FF.CC.-Eval. A-1 (Q)
20/5/77	D.0475 PME.	-Figura en una nómina de privados de libertad en el ambito del Ejército el 6/8/976. Lugar de Reclusión: E.R.1 Eval.A-1 (PM).-
20.5.77 PME	475 B	6.8.76 -Detenido el 25.5.72. Procesado. Eval. A - 1.- (DD)
17-4-78	D.453	-Figura en una relación de Movimiento de Recluídos al 28-2-78. Fue condenado el 24-3-77,a 8 años de Penitenciaría.JUEZ:M.1a. I.1er.T.FECHA DE DETENIDO:25-5-72.ANTECEDENTES:Art.132 inciso 6,137,150,151 inciso 1 y 2,56 CPO ;7CPM. Eval.A-1 (V)

Fecha	Documentos	080131 ANTECEDENTES A REGISTRAR 154
09.07.79	D.0684	- Fifura en una relación de reclusos liberados al 3 .05.79; Fue CONDENADO el 02.05.79; CAUSA DEL MOVIMIENTO: L.ANTICIPADA; JEZ: 1a.I. 1ue.T.; FECHA DE DETENIDO: 25.05.72; ANTECEDENTES: C.; 8a. P..- (GG)
11.7.81	D.5854	- Figuran en una relación de libertades vigiladas al 02.07.81 Alta por pase a Cat."C". Unidad que contrpla Bn.I.3. EVAL.A.1.- (KK)
16.02.82	D. 5757/81/	-Figura en una relacion de la Corte Electoral, de ciudadanos inscriptos en el Registro Civico Nacional, que se encuentran comprendidos en el Art. 1, Literal "B" del Acto Institucional No. 4, con prohibicion de ejercer el derecho de voto. (Procesados por delitos de "Lesa Nacion").EVALUACION A-1(VL) Indica (1) ( )
16.02.82	D.6004/81/ 31	-Se encuentra comprendido en el Art.1o. literal b) del Acto Institucional No.4,por haber sido procesado el 14/ VIII/972 por los delitos previstos en. C.P.M. 7. C.P.O. 132 Jec. VI ; 137; 150; 54 EVALUACION A-1 (LA)

ILLA TAJES, Jorge Eduardo

FECHA	DOCUMENTOS	080131 ANTECEDENTES A REGISTRAR
24.5.83	24739/83 Pág.028	-03.03.83-Figura en una relación procedente de la P.M.E.de libertades vigiladas, categoría "C".Unidad de control:Bn.I. 3.Detenido el 25.05.72, liberado el 07.06.80.Perteneciente al M.L.N.-EVAL:A-1 (Q)
24.5.83	24862/83 Pág.057	-08.03.83-Indica idem Doc. 24739/83.-EVAL:A-1 (Q)
24.5.83	24747/83 Pág.002 y 233	-03.03.83-Figura en una relación de reclusos que se posee acta de interrogatorio, en la misma menciona a:Indalecio OLIVERA, Nasen ALANIZ, David CAMPORA, Rodolfo WOLF, Susana TOSAR, Susana IGLESIAS, Victor ROMANO, Noemí ALONSO.- EVAL:A-1 (Q)
4.7.83	0253/80 Pag.01	-7.6.80; Recluso No.250, liberado del EMR I en el día de la fecha.- Eval.A-1 (Y)
5.7.83	0236/80 Pag. 01	- Indica idem. Doc.253/80.- Eval.A-1 (Y)
25.7.83	10378/82	-02.09.82-Ficha del E.M.R.1, establece:Detenido el 25.05. 72.Perteneciente al M.L.N. Col.secretariado.Correo, copia a máquina de documentos.-EVAL:B-2 (Q)

FECHA	DOCUMENTOS	080131 ANTECEDENTES A REGISTRAR
17.8.83	0277/80 Pág.22	En Consolidado de P.M.E. de fecha 31.5.80 figura como: 25.5.72:Detenido;24.3.77:C.8 años P.,Juez 1ra.I.1er.Turno; 8.5.80:L.D..-Eval:A-1(AD)
29.8.83	1301/80 pág.21 y 4	En consolidado de P.M.E. del 30.06.80 figura come: 24.03.77:Sent.2da.I.: 8 años P. Juez 1a.I.1er.T.- 07.06.80:BAJA/EMR 1 por L.Definitiva.- L.Vigilada, Unidad de Control Bn.I.3, Alta por Pase a Cat."A". Eval.A-1.(ME)
22.3.84	8401107 Pag.2264/ 2265	-1977: Idem anotaciones registradas en ficha,aportando: Ingreso al E.M.R. Nº1:02.11.72. Durante su reclusión en este establecimiento tuvo las siguientes sanciones: 1973: 22 días,1974-14 días,1975-4 días.- Se establece que estuvo recluído en el Bn.Inf.1. 23.01.73: Conducta expedida: Regular. Recibe visitas y correspondencia de sus padres,hijos,esposa, hermanos y de su cuñada Adela MUTTONI.-Eval:A-1.(SM) Indica (2).-

Ficha confeccionada el 23/10/72 57

JUNTA DE COMANDANTES EN JEFE

S. I. D. 080131

Dep. I Secc. I

Sub Secc. A/N

Ficha Nro. _____ Confec. _____

ILLAS TAJES — Apellidos

Jorge Eduardo — Nombres

(a) "JAVIER"

DOCUMENTOS: C/C _____ Serie _____ Nro. _____ C/I. _____ Nro. _____ Dpto. _____

OTROS DOC. _____ Pasaporte _____ Lib. Enrol. _____ etc. _____

NACIMIENTO: _____ Fecha _____ Lugar _____

DOMICILIO: _____ Calle _____ Nro. _____ Teléf. _____ Ciudad o Localidad _____

PROFESION U OCUPACION: _____

LUGAR: _____ CARGO: _____

IDEOLOGIA POLITICA: _____ CLASIFICACION: _____

DATOS COMPLEMENTARIOS: _____ Est. Civil _____ Cónyuge _____ Hijos _____

Otros familiares

Fecha	Documentos	080131 ANTECEDENTES A REGISTRAR
26-2-72	2176 SUMI 105	-Detenido el inspeccionarse la finca de Garibaldi 2190, junto a Sonia Beatriz SILVERA. (DD)
27-2-72	283	-Detenido a raíz del secuestro de un funcionario Policial (EE)
28-2-72	2177 SUMI 106	-Posteriormente a la detención de Yamandú RODRIGUEZ OLARIAGA y Héctor MARABOTTO FALCIONE se prosiguen las investigaciones, siendo en esas circunstancias que es detenido. (CC)

080132-4 (VW)

JUNTA DE COMANDANTES EN JEFE

S. I. D.

C/G

Dep. I Secc. I

Sub Secc. A/N

Ficha Nº ..... Confec. 01-3-83

ILLARRAMENDI TARABAL — Gonzalo M.

Apellidos — Nombres

DOCUMENTOS: C/C. B.P.B. 12975 — C/I. 1.392.437 (Mont)

Serie Nº — Nº Dpto.

OTROS DOC. .....

Pasaporte — Lib. Enrol. — etc.

NACIMIENTO: 24 años (982)

Fecha — Lugar

DOMICILIO: B. Blando 3212 — Montevideo

Calle — Nº — Teléf. — Ciudad o Localidad

PROFESION U OCUPACION: Procurador

LUGAR: ..... CARGO: .....

IDEOLOGIA POLITICA: PARTIDO COLORADO FLORES SILVA Nov/982 — CLASIFICACION: CONVENCIONAL

DATOS COMPLEMENTARIOS: SOLTERO

Est. Civil — Cónyuge — Hijos

.....

Otros familiares

207655

82

Fecha	Documentos	080132 ANTECEDENTES A REGISTRAR
13/1/83	23691/067	Electo 4 suplente del Organo Deliberante Nacional del Partido Colorado por el Departamento de Montevideo. Hoja de Votación B.C.H. de acuerdo al resultado de las [illegible] ternas de los Partidos Políticos habilitados, efectuadas el 28-XI-82. — Eval. A-1 (SI).
2-9-83	29143/046	Se toma conocimiento que el causante, integrante del Comité Ejecutivo de la Corriente Batllista Independiente, habría renunciado a la misma por discrepancias con la conducción de la misma. Eval.A-1 (SI)

MINISTERIO DE DEFENSA NACIONAL
S. I. D.

080133-2

03 JUL. 1975

Dep. I Secc. I

Sub - Secc. G

Ficha Nro. ____ Confec. ____

ILLARSEN (Apellidos) Eduardo (Nombres)

DOCUMENTOS: C/C ____ (Serie / Nro.) C/I. ____ (Nro. / Dpto.)

OTROS DOC. ____ (Pasaporte / Lib. Enrol. / etc.)

NACIMIENTO: ____ (Fecha / Lugar)

DOMICILIO: ____ (Calle / Nro. / Teléf. / Ciudad o Localidad)

PROFESION U OCUPACION: Funcionario de ANCAP (Registro No.19.415)

LUGAR: Sala "C" CARGO: ____

IDEOLOGIA POLITICA: ____ CLASIFICACION: ____

DATOS COMPLEMENTARIOS: ____ (Est. Civil / Conyuge / Hijos)

____ (Otros familiares)

Fecha	Documentos	080133 ANTECEDENTES A REGISTRAR
30/7/74	D.1892	-Figura en una nómina de funcionarios que introducía volantes en la Planta y cobraba afiliaciones.-Eval.F-6.-(H).-
14.5.75	Doc.1084	-Indica lo mismo que el Doc. anterior.- (O)-

UNIFICADA CON LA N° 214764-3. 080134-0 BKK

NOMBRE ILLARZE DELGADO, ENRIQUE ANTONIO

EDAD

DIRECCION

C. C. o C. IDENTIDAD

ESTATURA, PESO, y CUTIS

PROFESION

OBSERVACIONES

MINISTERIO DE DEFENSA NACIONAL

Dep. I Sect

S. I. D.

Sub-Secc. E

080135-7

Ficha Nº ..... Confec. 14

ILLARZE Francisco

Apellidos Nombres

14-11-66

DOCUMENTOS: C|C ..... C|I .....

Serie Nº Nº Dpto.

OTROS DOC.: .....

Pasaporte Lib. Enrol. etc.

NACIMIENTO: .....

Fecha Lugar

DOMICILIO: .....

Calle Nº Telef. Ciudad o Localidad

PROFESION U OCUPACION: BANCARIO

LUGAR: ..... **CARGO** .....

IDEOLOGIA POLITICA ..... **CLASIFICACION** 38458

DATOS COMPLEMENTARIOS .....

Est. Civil Conyuge Hijos

.....

otros familiares

DOCUMENTOS	080135 ANTECEDENTES A REGISTRAR	B2
66--76-33 30-4-66	-Figura en la Lista No.3 de la Asociación de Empleados Bancarios del Uruguay,(A-E-B-U-)y se postula.por el Sistema Preferencial de Suplentes por el Sector Banca Oficial (B)come No.54 para la Asamblea Representativa (capital)Esta Lista está Sindicada como de tendencia comunista.-	

JUNTA DE COMANDANTES EN JEFE 080136-S

S. I. D.

Dep. I

Sub Secc. A/N

Ficha No. ..... Confec. .....

ILLARZEN FRUGONI ..... Zafiro Alberto .....
Apellidos Nombres

DOCUMENTOS: C/C. ..... C/I. .....
Serie No. No. Dpto.

OTROS DOC. .....
Pasaporte Lib. Enrol. etc.

NACIMIENTO: .....
Fecha Lugar

DOMICILIO: .....
Calle No. Teléf. Ciudad o Localidad

PROFESIÓN U OCUPACIÓN: .....

LUGAR: ..... CARGO: .....

IDEOLOGÍA POLÍTICA: ..... CLASIFICACIÓN: .....

DATOS COMPLEMENTARIOS .....
Est. Civil Cónyuge Hijos

1060814

.....
Otros familiares

	DOCUMENTOS	080136 ANTECEDENTES A REGISTRAR
24.05.83	24733/83 Pág.006 [redacted]	03.03.83-Figura en una relación de uruguayos que abandonaron la República Argentina al amparo del COMITE INTERGUBERNAMENTAL PARA LA MIGRACION EUROPEA.(C.I.M.E) Fecha de abandono el 27.09.78, con destino a España.- EVAL:A-2 (Q)
3.4.84	8402168/3	"BUSQUEDA" - 28.3.84 - En su edición de la fecha publica un informe sobre los uruguayos secuestrados en la República Argentina, en el que se expresa que el causante ha relatado en abril de 1978 Aída SANZ FERNANDEZ, quien según el informe había sido secuestrada el 23.12.77, seguía "sometida a torturas y que se le aplicaban grandes dosis de pentotal. Los testimonios señalan como lugar de detención el "pozo Quilmes", donde también se encontraba la madre de la mencionada Elsa FERNANDEZ. (OC)

Ficha confeccionada el 21/V/78

E 51

MINISTERIO DE DEFENSA NACIONAL

S. I. D. 080137-3

Dep. 1 Sec.

Sub - Secc. A/N

Ficha Nro. Confec.

o Claudio (1)

ILLAS MOREIRA (Apellidos) **Claudino Daniel** (Nombres)

DOCUMENTOS: C/C. (Serie) (Nro.) 1.566.071 (2) C/I. (Nro.) 1.636.356 (Dpto)

OTROS DOC. (Pasaporte) (Lib. Enrol.) (etc.)

NACIMIENTO: (Fecha) 19 años en 1973 (Lugar)

DOMICILIO: (Calle) Leonor 1986 (Colón) (Nro.) TAHIM 960 (Teléf.) SAYAGO - MDEO (3) (Ciudad o Localidad)

PROFESION U OCUPACION: DESOCUPADO (4)

LUGAR: CARGO:

IDEOLOGIA POLITICA: CLASIFICACION:

DATOS COMPLEMENTARIOS: (Est. Civil) (Cónyuge) (Hijos)

(Otros familiares)

14/3/75

Ficha confeccionada el 21/V/74

Fecha	Documentos	080137 ANTECEDENTES A REGISTRAR 82
20.5.77 PME	475 B	6.8.76 -Detenido el 3.8.73. Procesado. Eval. A - 1.- (DD)
24/I/74	0107 Inf. Mens. Dic/73	-Fue procesado en el mes de diembre de 1973, tipificándosele el delito de:Asociación Subversiva".(D)
7/1/74	4560(VV)	
20/5/77	D.0475 IME.	+Figura en una nómina de privados de libertad en el ambito del Ejercito el 6/8/976. Lugar de Reclusión: [illegible] Eval.A-1 ([illegible]).-
7.XI.77	1148 PME	-1.9.77 Condenado a 5 años de Penitenciaría.Procesado:Art.60 (V),60(I) inc.6o. en rel. 60(XII) CPM.Juez:1a.I.5to.T.Fecha Det.:3.8.73.-(P).-
		17/7/78-Se remitieron datos identificatorios por Mem.(A) No. 685 (Corte Electoral).- (U)

AS MOREIRA CLAUDIO DANIEL

FECHA	DOCUMENTOS	080137 ANTECEDENTES A REGISTRAR 53
17-4-78	D.453	-Figura en una relación de Movimiento de Recluídos al 28-2-78.Fue condenado el 1-9-77,a5 años de Penitenciaría.JUEZ: M.1a.I.5to.T.FECHA DE DETENIDO:3-8-73.ANTECEDENTES:Art.60 (V) 60(I)inciso 6,60(XII),7 CPM. Eval.A-1 (V)
05.01.79	Doc.0056	-Figura en una relación de "ALTAS Y BAJAS" al 23.11.78.-Fué ALTA al Bn. I.3.- (J) -Figura en relación de movimientos de Recluídos al 25/11/78.-Fué BAJA Fué BAJA del EMR.1 el 6/11/78.-CAUSA DEL MOVIMIENTO:Libertad Definitiva JUEZ:1a.I.5to.T.-FECHA DE DETENIDO:3/8/73.-ANTECEDENTES:Condenado a 5 años de Penitenciaría.- (i).
16.02.82	D.6004/81 31	-Se encuentra comprendido en el Art.1o. literal b) del Acto Institucional No.4,por haber sido procesado el 30 / 11 / 73 por los delitos previstos en: C.P.M. 60(V) 60(I) Num 6to 60 (VII) 7 C.P.O. 54 EVALUACION A-1 (LA Judicial ①)
8.5.982	D.14.591	- L.V. que no se ha presentado en su Unid. de Control,Bn.I.3, en lo que va del año.-Pertenece al P.L.R.-No existen datos de que viajara al exterior.-Eval.A-1 (Y)
12.7.83	D.660/80 Pag.02	- Indica idem al Doc.Nº 14591, aportando que se refiere al período comprendido durante el año 1979.- Eval.A-1 (Y)

FECHA	DOCUMENTOS	080137 ANTECEDENTES A REGISTRAR 154
24.5.83	18378/82	-02.09.82-Ficha del E.M.R.1, establece:detenido el 01.08.73 Procesado por:Art.60(V).Perteneciente al M.L.N., C.A.T.silvestre integrante.-EVAL:B-2 (Q) Indica del 2 al 4.-
24.5.83	24862/83 Pág.057	-08.03.83-Figura en una relación procedente de la P.M.E.de libertades vigiladas, categorías A, B y C, otorgadas por la Justicia Militar.Detenido el 03.08.73, liberado el 06.11.78. Pasé a la CLANDESTINIDAD.-EVAL:A-1 (Q)
9/2/84	11941 / 82 PAG. 2686	- POSEE ANTECEDENTES EN EL CO.NA.E - EVAL - A - 1.(Q) INDICA ( ) ( ) ( )

PERSONAS VARIAS

JUNTA DE COMANDANTES EN JEFE — Dep. I — Secc. I

S. I. D. 080138 — Sub Secc. A/N

Ficha Nro. ..... Confec. 20.11.77

ILLE **GRILLE** (Apellidos) — Alberto (Nombres)

DOCUMENTOS: C/C ..... (Serie / Nro.) C/I. ..... (Nro. / Dpto.)

OTROS DOC. ..... (Pasaporte / Lib. Enrol. / etc.)

NACIMIENTO: ..... (Fecha / Lugar)

DOMICILIO ..... (Calle / Nro. / Teléf. / Ciudad o Localidad)

PROFESION U OCUPACION: Dirigente uruguayo en México

LUGAR: ..... CARGO: .....

IDEOLOGIA POLITICA ..... CLASIFICACION .....

DATOS COMPLEMENTARIOS: ..... (Est. Civil / Cónyuge / Hijos)

(Otros familiares)

52

Fecha	Documentos	080138 ANTECEDENTES A REGISTRAR
3.11.77	0021	Leyó un documento de lo que autodenominó "Mi historia Per en el cuál relata desde que fue detenido hasta que se eva del Cilindro que es "uno de los incontables establecimien de detención donde los hombres y las mûjeres son tratados bestias por energúmenos degenerados que tienen en sus man capacidad, la vocación y la impunidad para golpear, tortura jar y hasta matar." No se encuentre documento.- (FE)

080139-9

MINISTERIO DE DEFENSA NACIONAL
S. I. D.

Dep. 1 Sec. 1
Sub-Secc. A/N
Ficha Nº_____ Confec. 24/7/74

[illegible]
Apellidos _____ Nombres _____

DOCUMENTOS: C/C. _____ Serie _____ Nro. _____ C/I. _____ Nro. _____ Dpto. _____

OTROS DOC. _____ Pasaporte _____ Lib. Enrol. _____ etc. _____

NACIMIENTO: _____ Fecha _____ Lugar _____

DOMICILIO: _____ Calle _____ Nro. _____ Teléf. _____ Ciudad o Localidad _____

PROFESION U OCUPACION: Interventor Político

LUGAR: [illegible] CARGO: _____

IDEOLOGIA POLITICA: _____ CLASIFICACION: _____

DATOS COMPLEMENTARIOS: _____ Est. Civil _____ Cónyuge _____ Hijos _____

[illegible]
Otros familiares

F2

Fecha	Documentos	080139 ANTECEDENTES A REGISTRAR
4/5/73	818	Apoya la demagogia "Bolche" para ganarse el favor de los trabajadores en la empresa AMDET.-(J) Evaluación F-3.(J)

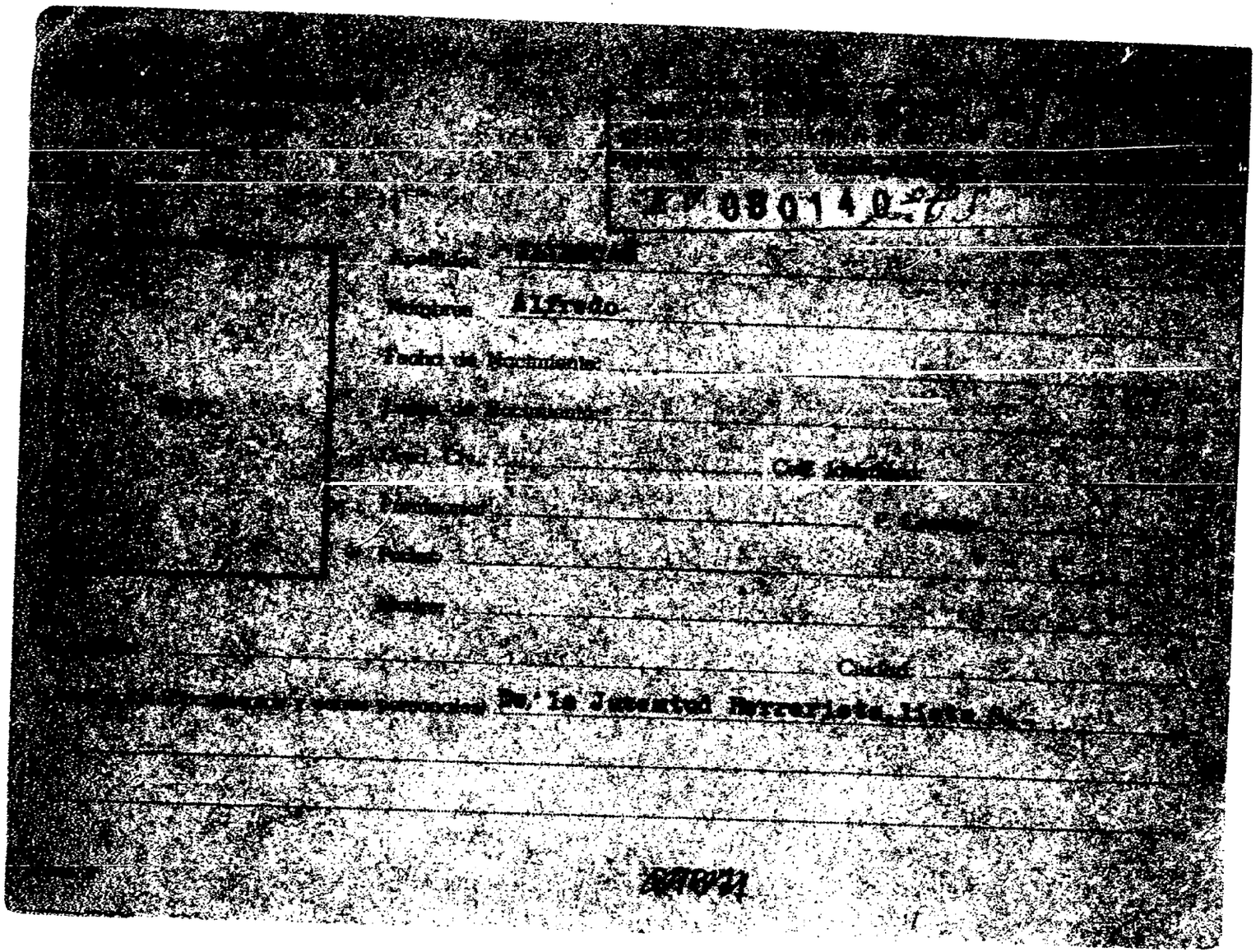

FICHA COMPLEMENTARIA

Documento			080140 ANTECEDENTES
Nº	Fecha	Origen	
75/1010.	17-IX-964.	-Epoca.	Firmante de un manifiesto enviado al señor Presidente del Consejo Nácional de Gobierno, por el cual un gumeroso grupo de integrantes de la juventud herrerista de todos los sectores del país, se proclaman en contra la ruptura de relaciones con Cuba que fueron decretadas por ese Consejo.-

080141-5

JUNTA DE COMANDANTES EN JEFE

S. I. D.

Dep. I Secc. 1

Sub Secc. A/N

Ficha Nro. _____ Confec. _____

ILLESCA LARRAÑAGA — Antonio Darwin

Apellidos — Nombres

DOCUMENTOS: C/C BLB 21597 C/I. 1.074.014 Mdeo.(2)

Serie Nro. Nro. Dpto.

OTROS DOC. _____

Pasaporte Lib. Enrol. etc.

NACIMIENTO: 28.V.948 - Dpto. Montevideo (3)

Fecha Lugar

DOMICILIO: J.L. Terra 263 (1971) (1) Libertad S/Nº (Suárez) (4)

Calle Nro. Teléf. Ciudad o Localidad

PROFESION U OCUPACION: Médico (5) Docente

LUGAR: Asistente Grado 2 CARGO: _____

IDEOLOGIA POLITICA: _____ CLASIFICACION: _____

DATOS COMPLEMENTARIOS: _____

Est. Civil Cónyuge Hijos

Otros familiares

52

Fecha	Documentos	080141 ANTECEDENTES A REGISTRAR
07.11.78 Doc.1513		- Delegado de Mesa por las listas 177-177-700-988-1811-4190-4191-7000-, en las elecciones nacionales del año 1971, por el Departamento de Montevideo . Circuito No. 2610 (INFORME CORTE ELECTORAL).- (Pág.Nº 0329) (J) -Continúan listas: 9988-11811
13.5.82.	D.14818	Indica (1).- Eval.B-2 .-(FE)
17.6.83	. . . .	Se contesto en Memo(A) Nº 1296/83 para Dpto. C-2/ES.MA.CO.
20.6.83	27654/35	Indica del (2) al (5).- (UU)
	23.12.83	Memo(A)2877/83 para D.E.IV.-(i).-

JUNTA DE COMANDANTES EN JEFE
S. I. D.

080142-3

Dep. I V. Secc. I
Sub. Secc. A/N

Ficha N.º ..... Confec 20.7.82

ILLESCAS (Apellidos) Francisco (1) (Nombres)

DOCUMENTOS: C/C AJB 3882 (2) (Serie / N.º) C/I. 749.933 (Mdeo.) (3) (N.º / Dpto.)

OTROS DOC. (Pasaporte / Lib. Enrol. / etc.)

NACIMIENTO: 01.06.34 (4) (Fecha) 9a.Sec.Jud.Durazno (5) (Lugar)

DOMICILIO: Cerro Largo 1620 apto.3 - Cordón (6) (Calle / N.º / Teléf. / Ciudad o Localidad)

PROFESION U OCUPACION: Funcionario (7)

LUGAR: D.G.S.S. (8) CARGO:

IDEOLOGIA POLITICA: Partido Colorado (11) Pacheco-Santos-Ferreira CLASIFICACION: CONVENCIONAL (10)

DATOS COMPLEMENTARIOS: Nov1/1982 Casado (9)
(Est.Civil / Cónyuge / Hijos)

(Otros familiares)

Fecha	Documentos	080142 ANTECEDENTES A REGISTRAR
7.7.82	D.16655	Se establece que dentro de la Ex-Lista 515, dirigentes amigos del causante y C. IMBERT, integran la Agrupación Unidad Colorada Y Batllista. Dicho agrupamiento integra la "Unión Colorada y Batllista", sector que responde al liderazgo de PACHECO ARECO y que se presentará en las elecciones internas con una lista única por departamento.- Eval: A-1(AD)
07/9/82	18669	Figura en el 5 lugar de la lista ACB del Partido COLORADO Agrupación AMIGOS DE PACHECO Dpto. de MONTEVIDEO como candidato para integrar los Deliberantes Departamentales y Convenciones Nacionales en las Elecciones internas de los PP.PP. del 28 de Noviembre de 1982. (K EE) INDICA DEL ① AL ⑨
16/X/82	- - - - -	Por Oficio Nº. 921 /82 el S.I.D. comunica a la Corte Electoral, que de acuerdo a las disposiciones vigentes, no existen objeciones para que el causante integre la lista de referencia. (EE-K)
13/1/83	23691/064	Electo Edo suplente del Organo Deliberante Nacional del Partido Colorado por el Departamento de Montevideo Hoja de Votación A.C.B de acuerdo al resultado de las Elecciones Internas de los Partidos Políticos habilitados, efectuadas el 28-XI-82. — Eval. A-1 (AB). Judica 10/11

FECHA	DOCUMENTOS	ILLESCAS 080142 ANTECEDENTES A REGISTRAR FRANCISCO F3
15-9-83	30277/001 002	Según lo publicado por los diarios "EL DIA" del - 9-9-83 y "EL DIARIO" del 8-9-83; el día 7-9-83 se - constituyó y sesionó por primera vez el "Consejo de Acción Electoral" de la UCB, integrado entre otros pos el causante; señalando que al finalizar la reunion se hizo una delcaracion, en la que entre otros puntos, reclama la reanudación del diálogo político. (SI).
31.1.84	D.8400194/001	- "El País" 11/Ene/984- En la fecha se establece que la Comisión de Disciplina recibe a los ex- convencionales pachequistas, ahora en un grupo formado por Glauco SEGOVIA, CANESSA y el causante, quines habrian presentado una moción declarando incompatible el ocupar cargos en el Partido y a la vez ser Consejero de Estado. (PS)
30.3.84	8401831/052	15.2.84 Idem. Doc. 8400194.Eval.A-1 (SI)

FECHA	DOCUMENTOS	080142 ANTECEDENTES A REGISTRAR
24.4.84	8402467/ 002	7.4.84 Participó en la Convención Nacional del P. Colorado, realizada en la fecha, exponiendo su posición en relación al tema de la desafiliación de tres convencionales por ocupar cargos públicos durante el actual gobierno. Dval.A-1 (SI)

VARIOS

MINISTERIO DE DEFENSA NACIONAL

S. I. D.

5 080143-1

Dep. I V Secc. I

Sub Secc.

Ficha Nro. 14.5.82

ILLESCAS — Francisco

Apellidos — Nombres

DOCUMENTOS: C/C ..... C/I. .....

Serie Nro. Nro. Dpto.

OTROS DOC. .....

Pasaporte Lib. Enrol. etc.

NACIMIENTO: .....

Fecha Lugar

DOMICILIO: .....

Calle Nro. Teléf. Ciudad o Localidad

PROFESION U OCUPACION: .....

LUGAR: ..... CARGO: .....

IDEOLOGIA POLITICA: ..... CLASIFICACION: .....

DATOS COMPLEMENTARIOS: .....

Est. Civil Cónyuge Hijos

155150 Otros familiares

52

Fecha	Documentos	080143 ANTECEDENTES A REGISTRAR
06.10.81	D. 8457	-Integrante al 8/10/73 de Logia Masónica "LUZ DEL CERRO". Evaluación: A-2 . (VL) (LA).-Indica ( ) ( ) ( ) ( ) ( ).

JUNTA DE COMANDANTES EN JEFE

S. I. D.

080144-9

Dep. I [redacted] Secc. I

Sub Secc. A/N

Ficha No. ..... Confec. 11.5.83

ILLESCAS ..... Jaime .....
Apellidos Nombres

DOCUMENTOS: C/C. ..... C/I. 496.797 (1) ..
Serie No. No. Dpto.

OTROS DOC. .....
Pasaporte Lib. Enrol. etc.

NACIMIENTO: .....
Fecha Lugar

DOMICILIO: Zabala 1542 p.1,esc.7 (2) .....
Calle No. Teléf. Ciudad o Localidad

PROFESIÓN U OCUPACIÓN: Corredor de Cambio .....
Integra la Asoc. Laboral de Corredores de Cambio (3)

LUGAR: ..... CARGO: .....

IDEOLOGÍA POLÍTICA: ..... CLASIFICACIÓN: .....

DATOS COMPLEMENTARIOS .....
Est. Civil Cónyuge Hijos

.....
Otros familiares

FECHA	DOCUMENTOS	080144 ANTECEDENTES A REGISTRAR 82
11.5.83	0212/80 Pág. 2	1980:Los Corredores de Cambio,preocupados ante la posible concreción de un Proyecto de Ley,que facultaría a la Dirección de Aduanas el normal control que se realiza sobre las importaciones y según estima el gremio,ello reduciría su campo de trabajo,decidieron la contratación de dos Profesionales para asumir la gestoría ante los Organos de Gobierno.A tales efectos la Directiva de los Corredores de Cambio,integrada entre otros por el causante,resolvieron recaudar fondos con carácter voluntario entre sus colegas.Tal recaudación ascendió a la suma de N$247.500,quedando bajo la custodia del Pte. de dicha Directiva,Juan A. SOCA.- **Tal dinero es destinado a pagar los Profesionales con el fin de anular el Proyecto de Ley a nivel de Gobierno.-Eval:A-1 (AD)**
13.3.84	8401239/021	Integra la coordinadora del PIT, en representación del sector de corredores de cambio. Eval.A-2 (SI) Indica (1) al (3)

080145-6

SERVICIO DE INFORMACION DE DEFENSA

Dep. 1

Confeccionado el 9-IV-1970.-

VARIOS

FOTO

Apellidos ILLESCAS DIAZ

Nombres Jaime Andrés

Fecha de Nacimiento 18 años (1968)

Lugar de Nacimiento Uruguay

Est. Civil Soltero

Cred. Cívica ..... Ced. Identidad 1.245.294

Otros Documentos .....

Ocupación Estudiante del Liceo Sagrada Familia.

Padre .....

Madre .....

Domicilio Juan Paullier 1288 Ciudad Montevideo

Otros datos: .....

877342

FICHA COMPLEMENTARIA

DOCUMENTO		080145 ANTECEDENTES
Fecha	Origen	
10-VIII-968	B72-D37 Parte 116	-Detenido por manifestar contra las Medidas Prontas de Seguridad.-
13/8/68.	D.33/47.-	Internado en el Grupo de Artillería Nº5. En esta fecha fue retirado por parte de la Jefatura de Policía. Eval: A-1. (C).-

080146 -4

JUNTA DE COMANDANTES EN JEFE

S. I. D.

Dep. I Secc. I

Sub Secc. A/N

Ficha Nro. _____ Confec. _____

ILLESCAS SPANO — Apellidos

Lydia Mary — Nombres

DOCUMENTOS: C/C AMB 5964 — Serie Nro. C/I. _____ Nro. Dpto.

OTROS DOC. _____ Pasaporte Lib. Enrol. etc.

NACIMIENTO: _____ Fecha Lugar

DOMICILIO: _____ Calle Nro. Teléf. Ciudad o Localidad

PROFESION U OCUPACION: _____

LUGAR: _____ CARGO: _____

IDEOLOGIA POLITICA: _____ CLASIFICACION: _____

DATOS COMPLEMENTARIOS: _____

Est. Civil casada Cónyuge Hijos

Otros familiares

52

Fecha	Documentos	080146 ANTECEDENTES A REGISTRAR
07.11.78		- Delegado de Mesa por las listas :no presentó
Doc.1513		, en las elecciones nacionales del año 1971, por el Departamento de Montevideo . Circuito No. 2705 (INFORME CORTE ELECTORAL).- (Pág.Nº 0330) (J)

080147-2

FSI

JUNTA DE COMANDANTES EN JEFE

S. I. D.

Dep. I Secc. I

Sub Secc. A/N

C y G

Ficha No. ..... Confec. 8.6.83

ILLESCAS ..... **Washington** .....
Apellidos Nombres

DOCUMENTOS: C/C. ..... **C/I.** .....
Serie No. No. Dpto.

OTROS DOC. .....
Pasaporte Lib. Enrol. etc.

NACIMIENTO: .....
Fecha Lugar

DOMICILIO: .....
Calle No. Teléf. Ciudad o Localidad

PROFESIÓN U OCUPACIÓN: .....

LUGAR: ..... **CARGO:** .....

IDEOLOGÍA POLÍTICA: ..... **CLASIFICACIÓN:** .....

DATOS COMPLEMENTARIOS .....
Est. Civil Cónyuge Hijos

.....
Otros familiares

FECHA	DOCUMENTOS	080147 ANTECEDENTES A REGISTRAR	F2
8.6.83	27080/3	25.5.83. En la fecha se establece que es integrante de la Coordinadora Cordón del P.N. Cabo destacar que es disidente de la Coordinadora de la Juventud del Movimiento de Recha. Eval. C-3. (TE)	

[illegible]

[illegible]

IV 02080140 [illegible]

Foto

Apellidos: [illegible]

Nombres: [illegible]

Fecha de Nacimiento:

Lugar de Nacimiento:

Ced. Ciu.: Ced. Identidad:

Domicilio: T. Consul:

Padre:

Madre:

[illegible]: Ciudad:

[illegible] (Documentos y señas personales)

[illegible]

FICHA COMPLEMENTARIA

Documento			080148 ANTECEDENTES
Nº	Fecha	Origen	
2/2166.-	21-X-965.-		-El reseñado figura en una relación de personas que fueron detenidas por violación a las "Medidas de Pronta Seguridad", que fueran decretadas por el Consejo Nacional de Gobierno.- Su detención se realizó por parte de la Policía en el Departamento de Montevideo.-

JUNTA DE COMANDANTES EN JEFE

S. I. D. 080149-8

Dep. I Secc. I

Sub Secc. A/N

Ficha Nro. ____ Confec. ____

ILLIARZE CASTRO — Apellidos

Ricardo Humberto — Nombres

DOCUMENTOS: C/C BCA 48905 — Serie / Nro. C/I. ____ — Nro. / Dpto.

OTROS DOC. ____ — Pasaporte / Lib. Enrol. / etc.

NACIMIENTO: ____ — Fecha / Lugar

DOMICILIO: ____ — Calle / Nro. / Teléf. / Ciudad o Localidad

PROFESION U OCUPACION: ____

LUGAR: ____ CARGO: ____

IDEOLOGIA POLITICA: ____ CLASIFICACION: ____

DATOS COMPLEMENTARIOS: ____ — Est. Civil / Cónyuge / Hijos

Otros familiares.

Fecha	Documentos	180149 ANTECEDENTES A REGISTRAR
07.11.78 Doc.1513		- Delegado de Mesa por las listas 190-190 , en las elecciones nacionales del año 1971, por el Departamento de Montevideo . Circuito No. 1119 (INFORME CORTE ELECTORAL).- (Pág.N°0331) (J)

VARIOS 30.03.82

JUNTA DE COMANDANTES EN JEFE

Dep. I Secc. I

Sub Secc. A/N

Ficha Nº ..... Confec. .....

S. I. D. 080150-6

ILLICH MIRABALLES	Andrés Miguel
Apellidos	Nombres

DOCUMENTOS: C/C ..... C/I. 971.229

Serie Nº Nº Dpto.

OTROS DOC. .....

Pasaporte Lib. Enrol. etc.

NACIMIENTO: .....

Fecha Lugar

DOMICILIO: .....

Calle Nº Teléf. Ciudad o Localidad

PROFESION U OCUPACION: .....

LUGAR: ..... CARGO: .....

IDEOLOGIA POLITICA: ..... CLASIFICACION: .....

DATOS COMPLEMENTARIOS: .....

Est. Civil Cónyuge Hijos

.....

Otros familiares

82

Fecha	Documentos	080150 ANTECEDENTES A REGISTRAR
25.03.82	D.10166/81/ 292	Fue internado en el C.G.I.O.R. en M.P.S. desde 22-6-69 al por .Evaluacion.A-1 (GM) Indica ( ) ( ) ( ) ( ) ( ) ( ) ( ) ( ) ( ) ( ).

SERVICIO DE INFORMACION DE DEFENSA

Dep. 1

V A R I O S

080151-4

Confeccionado el 13.12.77

Apellidos ILOLA VIERA

Nombres EBER LOZANO

Fecha de Nacimiento .....

Lugar de Nacimiento .....

Est. Civil .....

Cred. Cívica ..... Céd. Identidad .....

Otros Documentos .....

Ocupación .....

F O T O

Padre .....

Madre .....

Domicilio ..... Ciudad .....

Otros datos: .....

.....

.....

chiesa hnos. - 4.000 - 5/77

52

FICHA COMPLEMENTARIA

DOCUMENTO		080151 ANTECEDENTES
Fecha	Origen	
25.10.77 PME	Doc.1106	Figura en una relación de Altas del Bn.Trasm.1 al 31.7.77. Eval.A-1.- (i).

FSA

MINISTERIO DE DEFENSA NACIONAL 080152-2

S. I. D.

Dep. I Secc. I

Sub - Secc. G 74

Ficha Nro.____ Confec. 6/3/

ILRRICH DE BARRIOS — Apellidos

ADELA — Nombres

DOCUMENTOS: C/C.____ (Serie / Nro.) C/I.____ (Nro. / Dpto.)

OTROS DOC. ____ (Pasaporte / Lib. Enrol. / etc.)

NACIMIENTO: ____ (Fecha / Lugar)

DOMICILIO: Horacio Quiroga 6160 (Calle / Nro. / Teléf. / Ciudad o Localidad)

PROFESION U OCUPACION: maestra

LUGAR: Escuela Pública Nº 167 **CARGO:** ____

IDEOLOGIA POLITICA: izquierdista **CLASIFICACION:** activista

DATOS COMPLEMENTARIOS: ____ (Est. Civil / Conyuge / Hijos)

____ (Otros familiares)

52

Fecha	Documentos	080152 ANTECEDENTES A REGISTRAR
12/I/73	4417	Concurre a la estrada del local de enseñanza impidiendo la concurrencia a clase y amenazando a los alumnos y padres de estos.(RR)(Eval.A-2).-

JUNTA DE COMANDANTES EN JEFE 080153-0

S. I. D.

Dep. I Secc

Sub Secc. A/N

Ficha Nº .... Confec.

ILTITTE GONZALEZ (Apellidos) Xenia (Nombres)

DOCUMENTOS: C/C BAB 19464 (Serie / Nº) C/I. ..... (Nº / Dpto.)

OTROS DOC. ..... (Pasaporte / Lib. Enrol. / etc.)

NACIMIENTO: ..... (Fecha / Lugar)

DOMICILIO: Ramon Anador 3341 (Calle / Nº / Telef. / Ciudad o Localidad)

PROFESION U OCUPACION: .....

LUGAR: ..... CARGO: .....

IDEOLOGIA POLITICA: ..... CLASIFICACION: .....

DATOS COMPLEMENTARIOS: ..... (Est. Civil / Cónyuge / Hijos)

..... (Otros familiares)

52

Fecha	Documentos	080153 ANTECEDENTES A REGISTRAR
16.02.82	D. 5757/	-Figura en una relacion de la Corte Electoral, de ciudadanos inscriptos en el Registro Civico Nacional, que se encuentran comprendidos en el Art. 1, Literal "B" del Acto Institucional No. 4, con prohibicion de ejercer el derecho de voto. (Procesados por delitos de "Lesa Nacion").EVALUACION A-1(VL) Indica ( ) ( )
~~16.02.82~~	~~D. 6004/81~~/	~~-Se encuentra comprendido en el Art. 1o. literal b) del Acto Institucional No.4, por haber sido procesado el~~ ~~por los delitos previstos en.~~ ~~C.P.M.~~ ~~C. P. C.~~ ~~EVALUACION A-1 (LA)~~

CIVIL Y GOBIERNO

JUNTA DE COMANDANTES EN JEFE

Dep. I Secc. I

Sub Secc. A/N

S. I. D. 080154-8

Ficha Nº ..... Confec. 25.11.81

LLUNDAIN — Apellidos

Alejandro — Nombres

DOCUMENTOS: C/C ..... (Serie / Nº) C/I. ..... (Nº / Dpto.)

OTROS DOC. ..... (Pasaporte / Lib. Enrol. / etc.)

NACIMIENTO: ..... (Fecha / Lugar)

DOMICILIO: ..... (Calle / Nº / Teléf. / Ciudad o Localidad)

PROFESION U OCUPACION: .....

LUGAR: ..... CARGO: .....

IDEOLOGIA POLITICA: ..... CLASIFICACION: .....

DATOS COMPLEMENTARIOS: ..... (Est. Civil / Cónyuge / Hijos)

..... (Otros familiares)

Fecha	Documentos	080154 ANTECEDENTES A REGISTRAR
18.11.81	Doc.9609	"El País"18/11/81/-Firmante junto a otros ciudadanos de Flores partidarios del grupo Acción Nacional Herrerista,de una puntualización acerca de un artículo aparecido el 10/11/81 en "El País",en el cual se daba cuenta de una reunión mantenida por ciudadanos pertenecientes al Partido Nacional de este departamento con algunas figuras que representaban a la Acción Nacional Herrerista de Montevideo.Con relación a lo acontecido formulan en un número de 4 puntos su posición.- El primer punto expresa que la citada A.N.H. fue recibido por los firmantes del mismo modo que serán recibidos otros grupos del nacionalismo,que en estos momentos son interlocutores de la COMASPO. El segundo punto dice que en ningún momento fueron ellos invitados,sino que la entrevista sostenida,surgió a solicitud expresa de los integrantes de la ANH. El tercer punto dice que es reprobable que se publiquen informaciones que atañen a un grupo de ciudadanos sin consultarlos y comprometiéndolos con su sector,con el cual mantienen discrepancias y a pesar de lo cual dialogan con ellos en pro de hacer la unificación del Partido Nacional. En el cuarto punto expresan que es posición definida el mantener una expectativa,pero no exenta de interés,en cuanto al desarrollo a nivel nacional del proceso de organización de la colectividad partidaria.-(AD).-

Imp. Nacional 716/79

JUNTA DE COMANDANTES EN JEFE — CIVIL Y GOBIERNO

S. I. D. 080155-5

Dep. I Secc. I

Sub-Secc. A/N

Ficha Nº ..... Confec 25.11.81

ILLUNDAIN — Apellidos

Daniel — Nombres

DOCUMENTOS: C/C ..... Serie ..... Nº ..... C/I. ..... Nº ..... Dpto.

OTROS DOC. ..... Pasaporte ..... Lib. Enrol. ..... etc.

NACIMIENTO: ..... Fecha ..... Lugar

DOMICILIO: ..... Calle ..... Nº ..... Teléf. ..... Ciudad o Localidad

PROFESION U OCUPACION: .....

LUGAR: ..... CARGO: .....

IDEOLOGIA POLITICA: ..... CLASIFICACION: .....

DATOS COMPLEMENTARIOS: ..... Est. Civil ..... Cónyuge ..... Hijos

..... Otros familiares

Fecha	Documentos	080155 ANTECEDENTES A REGISTRAR 52
18.11.81	Doc.9609	"El País"18/11/81/-Firmante junto a otros ciudadanos de Flores partidarios del grupo Acción Nacional Herrerista,de una puntualización acerca de un artículo aparecido el 10/11/81 en "El País",en el cual se daba cuenta de una reunión mantenida por ciudadanos pertenecientes al Partido Nacional de este departamento con algunas figuras que representaban a la Acción Nacional Herrerista de Montevideo.Con relación a lo acontecido formulan en un número de 4 puntos su posición./ El primer punto expresa que la citada A.N.H. fue recibido por los firmantes,del mismo modo que serán recibidos otros grupos del nacionalismo,que en estos momentos son interlocutores de la COMASPO.El segundo punto dice que en ningún momento fueron ellos invitados,sino que la entrevista sostenida,surgió a solicitud expresa de los integrantes de la A.N.H El tercer punto dice que es reprobable que se publiquen informaciones que atañen a un grupo de ciudadanos sin consultarlos y comprometiéndolos con su sector,con el cual mantienen dicrepancias y a pesar de lo cual dialogan con allos en pro de hacer la unificación del Partido Nacional. En el cuarto punto expresan que es posición definida el mantener una expectativa,pero no exenta de interés,en cuanto al desarrollo a nivel nacional del proceso de organización de la colectividad partidaria.-(AD).-

Imp. Nacional 716/79

JUNTA DE COMANDANTES EN JEFE

S. I. D.

080155

B2

9-8-83

Dep. I Secc. I

Sub Secc. ~~XXX~~ VARIOS

Ficha N.°..... Confec.....

ILUNDAIN (Apellidos) DANIEL (Nombres)

DOCUMENTOS: C/C. ..... (Serie / N.°) C/I. ..... (N.° / Dpto.)

OTROS DOC. ..... (Pasaporte / Lib. Enrol. / etc.)

NACIMIENTO: ..... (Fecha / lugar)

DOMICILIO: ..... (Calle / N.° / Teléf.) C.Trinidad. Dpto.Flores (Ciudad o localidad)

PROFESION U OCUPACION: ESCRITORIO DE NEGOCIOS RURALES

LUGAR: ..... CARGO: PROPIETARIO

IDEOLOGIA POLITICA: ..... CLASIFICACION: /

DATOS COMPLEMENTARIOS: ..... (Est. Civil / Cónyuge / Hijos)

..... (Otros familiares)

[redacted]

Fecha	Documentos	080155 ANTECEDENTES A REGISTRAR 54
9-8-83	29157/003	Figura en una nómina de propietarios de distintos comercio de varios departamentos del país que cerraron sus comercios -el día 15-6-83, en conmemoración del "Día del Productor - Agropecuario". El causante posee un Escritorio de Negocios Rurales en C.Trinidad. Eval.A-1 (SI).

CIVIL Y GOBIERNO

JUNTA DE COMANDANTES EN JEFE

S. I. D. 080156-3

Dep. I Secc. I

Sub Secc. A/N

Ficha Nº ..... Confec. 25.11.81

ELUNDAIN Héctor

Apellidos Nombres

DOCUMENTOS: C/C ..... C/I. .....

Serie Nº Nº Dpto.

OTROS DOC. .....

Pasaporte Lib. Enrol. etc.

NACIMIENTO: .....

Fecha Lugar

DOMICILIO: .....

Calle Nº Teléf. Ciudad o Localidad

PROFESION U OCUPACION: .....

LUGAR: ..... CARGO: .....

IDEOLOGIA POLITICA: ..... CLASIFICACION: .....

DATOS COMPLEMENTARIOS: .....

Cónyuge Est. Civil Hijos

.....

Otros familiares

Fecha	Documentos	080156 ANTECEDENTES A REGISTRAR
18.11.81	Doc.9609	"El País"18/11/81/-Firmante junto a otros ciudadanos de Flo_ res partidarios del grupo Acción Nacional Herrerista,de una puntualización acerca de un artículo aparecido el 10/11/81 en "El País",en el cual se daba cuenta de una reunión mante_ nida por ciudadanos pertenecientes al Partido Nacional de és te departamento con algunas figuras que representaban a la Acción Nacional Herrerista de Montevideo.Con relación a lo acontecido formulan en un número de 4 puntos su posición. El primer punto expresa que la citada A.N.H. fue recibido por los firmantes,ddl mismo modo que serán recibidos otros grupos del nacionalismo,que en estos momentos son interlocu_ tores de la COMASPO. El segundo punto dice que en ningún mo_ mento fueron ellos invitados,sino que la entrevista sostenid surgió a solicitud expresa de los integrantes de la A.N.H.. El tercer punto dice que es reprobable que se publiquen infg maciones que atañen a un grupo de ciudadanos sin consultar_ los y comprometiéndolos con su sector,con el cual mantienen discrepancias y a pesar de lo cual dialogan con ellos en pr de la unificcación del Partido Nacional. En el cuarto punto expresan que es posición definida el mantener una expectati_ va,pero no exenta de interés,en cuanto al desarrollo a nivel nacional del proceso de organización de la colectividad par_ tidaria.-(AD).-

Imp. Nacional 716/79

VARIOS

080157-1

23.08.82

JUNTA DE COMANDANTES EN JEFE
S. I. D.

Dep. I F-1 Secc. 1

Sub. Secc. A/N

Ficha N.º ..... Confec. .....

ILUNDAIN TOURREILLES (1) Oscar Eduardo
Apellidos Nombres

DOCUMENTOS: C/C PDA 13977 (2) C/I. 17685 (3). Flores
Serie N.º N.º Dpto.

OTROS DOC. .....
Pasaporte Lib. Enrol. etc.

NACIMIENTO: 24.SET.950 - en Trinidad - (4)
Fecha Lugar

DOMICILIO: Fray Ubeda No.622 (5) Flores Trinidad (6)
Calle N.º Teléf. Ciudad o Localidad

PROFESION U OCUPACION: Rematador (7).-

LUGAR: ..... CARGO: .....

IDEOLOGIA POLITICA: ..... CLASIFICACION: .....

DATOS COMPLEMENTARIOS: Soltero (8).-
Est.Civil Cónyuge Hijos

.....
Otros familiares

~~175308~~

Fecha	Documentos	080157 ANTECEDENTES A REGISTRAR B-2
04.08.82	17437	Concurre junto a otros políticos a reuniones autorizadas en la ciudad de Trinidad, de los Movimientos "Por la Patria", "Movimiento Nacional de Rocha" y "Consejo Nacional Herrerista". El causante fue promotor en el Departamento de Flores, del "NO" en el plebiscito de 1980. Eval. A-1. (GM) (LA)
7.9.82.	D.18661	- 6.X.980.- Integra la Comisión Provisoria del Partido Nacional del Departamento de Flores, creada recientemente.- (SS)-
3/9/82	18491	Figura en el 25 lugar de la lista PAG del Partido Nacional Agrupación Sanchez Gomez - Por la Patria Dpto. de Flores como candidato para integrar los Delegantes Departamentales y Convenciones Nacionales en las Elecciones internas de los PP.PP. del 28 de Noviembre de 1982. (SS) Fotocopia del 1 al 8 -
16/9/82	---	Por Oficio Nº. 893/82 el S.I.D. comunica a la Corte Electoral, que de acuerdo a las disposiciones vigentes, no existen objeciones para que el causante integre la lista de referencia. (SS)

FECHA	DOCUMENTOS	ILUNDAIN TOURREILLES ANTECEDENTES 080157 OSCAR EDUARDO F3-3
9-8-83	29157/003	Figura en una nómina de propietarios de distintos comercios de varios departamentos del país que cerraron sus comercios el día 15-6-83 en conmemoración del "Día del Productor Agropecuario". El causante posee un Escritorio de Negocios Rurales en C. Trinidad. Eval.A-1 (SI).
12-10-83	31113/001	10-9-83. Estuvo presente en un acto no autorizado en homenaje a Aparicio Saravia, frente al Monumento de éste en C. Trinidad. Eval.A-1 (SI).

SERVICIO DE INFORMACION
DE DEFENSA
Dep. 1

080158-9

Confeccionado el Día 13/9/1972

VARIOS

FOTO

Apellidos ILVA OJEDA

Nombres Carlos

Fecha de Nacimiento 19 años de edad

Lugar de Nacimiento

Est. Civil

Cred. Cívica Céd. Identidad

Otros Documentos

Ocupación Obrero de SUBAL

Padre

Madre

Domicilio Colombes Nro.480 Ciudad Santa Lucía

Otros datos

67844

CHIESA Hnos. Ltda - 8.000 - 3 - 72

B2

FICHA COMPLEMENTARIA

DOCUMENTO		080158 ANTECEDENTES
Fecha	Origen	
25/XII/1971	Doc.2129 S.U.M.I. Nrp.58	-Detenido para ser indagado, en momentos que ocupaba carpas levantadas por personal obrero de la firma "CEMAL" de la ciudad de Santa Lucía.-(C.C)

SERVICIO DE INTELIGENCIA
División I
(Seguridad)

SERVICIO DE INFORMACION DE DEFENSA /F
I 080159-7

Sección G
Gremios
Ficha N.° [illegible]

Nombres y Apellidos: IMAR Dacassi Isidro, Denis

Fecha y Lugar Nac.:

Cred. Civ.: Serie N.° Ced. Identidad:

Otros documentos:
(Pasaporte - Libreta Enrolam. - etc.)

Domicilio:
(Ciudad o Localidad) (Calle) (N.o) (Telef.)

Profesión: Metalurgia

Foto

Cargo y Lugar:

Ideol. Política: COMUNISTA Actuación: ACTIVISTA

Datos Complementarios:

Apreciación General: Elemento de activa accion subversiba; agitador - comunista.

[illegible]

Ficha confeccionada MONTEVIDEO 12 de Junio de 1963.

Documento		080159 Antecedentes	62
Fecha	Origen		

SERVICIO DE INFORMACION DE DEFENSA
Dep. I

Sección .....

MINISTERIO DE DEFENSA NACIONAL
SERVICIO DE INFORMACION DE DEFENSA
Fichero N° 080160-5

Confeccionada el 10 de mayo de 1966

FOTO

Apellidos IMAS

Nombres Elena

Fecha de Nacimiento: .....

Lugar de Nacimiento: .....

Cred. Cív.: ..... Ced. Identidad: .....

Prontuario: ..... F. Censal: .....

Padre: .....

Madre: .....

Domicilio: ..... Ciudad: .....

Otros datos (Documentos y señas personales) .....

.....

.....

87349

FICHA COMPLEMENTARIA

Documento			080160 ANTECEDENTES
Nº	Fecha	Origen	
75/1233	2 /VII/965	EL PLATA	-En la fecha se publica notas graficos de la recepción que tuviera lugar con motivo del alejamiento de nuestro País, del Embajador de Yugoslavia Sr. Mario Milic, que tuviera lugar en los salones del Club Uruguay, donde el reseñado hizo acto de presencia.-

58

ficha confeccionada el 7.2.73

MINISTERIO DE DEFENSA NACIONAL
S. I. D.

080160

Dep. I Secc
Sub - Secc. G
Ficha Nro. _____ Confec. ___

IMAS _____ ELENA _____
Apellidos Nombres

DOCUMENTOS: C/C. _____ C/I. _____
Serie Nro. Nro. Dpto.

OTROS DOC. _____
Pasaporte Lib. Enrol. etc.

NACIMIENTO: _____
Fecha Lugar

DOMICILIO: _____
Calle Nro. Teléf. Ciudad o Localidad

PROFESION U OCUPACION: _____

LUGAR: _____ CARGO: _____

IDEOLOGIA POLITICA: _____ CLASIFICACION: 2 [illegible]

DATOS COMPLEMENTARIOS: _____
Est. Civil Conyuge Hijos

_____
Otros familiares

054

echa	Documentos	080160 ANTECENDENTES A REGISTRAR
72	19-12-72 4314	Integrante como Vocal de l a Comisión Directiva del Centro Cultural de Música en el año 1972.-(EE)

Ficha confeccionada el 20/VI/72

MINISTERIO DE DEFENSA NACIONAL

S. I. D. 080161-3

IMAS BERTOLA de NEGROTTO (1) Gloria Aurora
Apellidos Nombres

DOCUMENTOS: C/C. ..... C/I 15.061 (Soriano)
Serie Nro. Nro. Dpto. (2)

OTROS DOC. .....
Pasaporte Lib. Enrol. etc.

NACIMIENTO: 3/3/1930 1ra.Sec. depto.Soriano. (3)
Fecha Lugar

DOMICILIO: Casagrande 595 de C. Mercedes (4)
Calle Nro. Teléf. Ciudad o Localidad

PROFESION U OCUPACION: Maestra y Directora del Colegio Americano de C.Mercedes (5)

LUGAR: ..... CARGO: .....

IDEOLOGIA POLITICA: ..... CLASIFICACION: .....

DATOS COMPLEMENTARIOS: casada con Aroldo Gualberto Negrotto (6)
Est. Civil Conyuge Hijos

Hija de Augusto Domingo y Aurora Flora (7)
Otros familiares

[illegible]

052

Fecha	Documentos	080161 ANTECEDENTES A REGISTRAR
25/8/72	2731	-Color de cutis: blanco-color de cabello : castaño-Estatura: 1.57-Complexión: regular-Aspecto Social: bueno Indica; ① al ⑦
9/2/84	11941 / 82 PAG. 2586	- POSEE ANTE[illegible] EN EL CO.NA.E- EVAL - A - 1.C(0) INDICA ( ) ( ) ( )

F3

16.06.82

JUNTA DE COMANDANTES EN JEFE

080161

S. I. D.

Dep. I Secc. I

Sub Secc. A/N

Ficha Nº ..... Confec. .....

IMAS de NEGROTTO ..... Gloria .....

Apellidos Nombres

DOCUMENTOS: C/C ..... C/I. .....

Serie Nº Nº Dpto.

OTROS DOC. .....

Pasaporte Lib. Enrol. etc.

NACIMIENTO: .....

Fecha Lugar

DOMICILIO: .....

Calle Nº Teléf. Ciudad o Localidad

PROFESION U OCUPACION: .....

LUGAR: ..... CARGO: .....

IDEOLOGIA POLITICA: ..... CLASIFICACION: .....

DATOS COMPLEMENTARIOS: .....

Est. Civil Cónyuge Hijos

.....

Otros familiares

~~163243~~

Fecha	Documentos	080161 ANTECEDENTES A REGISTRAR	654
02.06.82	15.530	-Figura en una Nómina de Firmantes del Manifiesto de Residentes de Soriano en Montevideo adherentes al Frente Amplio.-Eval.:A-1. (VL) (M) (LA) (GM). Indica ( ) ( ) ( ) ( )	

MINISTERIO DE DEFENSA NACIONAL

S. I. D. 080162-1

Dep. I Sec. I

Sub - Secc. C/G.

Ficha Nro. ____ Confec. 20/7/74

IMAS LOPEZ (1) — Apellidos

Homero — Nombres

DOCUMENTOS: C/C. MAA 24673(2) — Serie Nro.

C/I. 2.678.756-9(3) — Nro. Dpto.

OTROS DOC. ____ — Pasaporte Lib. Enrol. etc.

NACIMIENTO: 09.06.938 - Soriano (4) — Fecha Lugar

DOMICILIO: Colón Nº328 - Mercedes (5) — Calle Nro. Teléf.

SORIANO — Ciudad o Localidad

PROFESION U OCUPACION: Abogado

LUGAR: ____ CARGO: ____

IDEOLOGIA POLITICA: PARTIDO NACIONAL FERRERA-UBILLOS (7) Nov/982

CLASIFICACION: CONVENCIONAL (8)

DATOS COMPLEMENTARIOS: Casado (6) — Est. Civil

Cónyuge

Hijos

Otros familiares

82

Fecha	Documentos	080162 ANTECEDENTES A REGISTRAR
28/5/74	Doc.1442	Demócrata,(blanco),fue designado por la Suprema Corte de Justicia,como Defensor de Oficio por el año 1974.-(II)
6.9.82	D.18579	Figura en el 18 lugar de la lista MAB del Partido Nacional Agrupación "APARICIO SARAVIA" Dpto. de SORIANO como candidato para integrar los Deliberantes Departamentales y Convenciones Nacionales en las Elecciones internas de los PP.PP. del 28 de Noviembre de 1982. (C-L) INDICA del 1 al 6.-
13.X.982	.....	Por Oficio Nº.819 /82 el S.I.D. comunica a la Corte Electoral, que de acuerdo a las disposiciones vigentes, no existen objeciones para que el causante integre la lista de referencia. (C-L)
13/1/83	23691/034.	Electo 7 Suplente. del Organo Deliberante Nacional del Partido Nacional por el Departamento de Soriano Hoja de Votación M.A.B de acuerdo al resultado de las Elecciones Internas de los Partidos Políticos habilitados, efectuadas el 28-XI-82. — Eval. A-1 (BB). Indica 7 y 8 Suplente
24.3.84	[illegible]090/013	[illegible] de 9 Suplente el Organo Ejecutivo [illegible]mental del Partido Nacional por el Departamento de Soriano - Eval.- (A-1) (C-L) ... 111

Fecha	Documentos	080162 ANTECEDENTES A REGISTRAR
[illegible]	...	
31.5.84	III ...	Integra en calidad de Tº titular el Organo Deliberante
		Departamental del Partido Nacional
		por el Departamento de Salado - Eval- (A-1) CKG

Ficha confeccionada el 4/X/73

MINISTERIO DE DEFENSA NACIONAL

S. I. D. 080163 - 9

Dep. 1 Sec. 1

Sub - Secc. A/N .1

Ficha Nro. ..... Confec. .....

IMAS ASURMENDI (Apellidos) Inés (Nombres)

DOCUMENTOS: C/C. ..... (Serie / Nro.) C/I. 558.424 (Nro. / Dpto.)

OTROS DOC. ..... (Pasaporte / Lib. Enrol. / etc.)

NACIMIENTO: ..... (Fecha / Lugar)

DOMICILIO: ..... (Calle / Nro. / Teléf. / Ciudad o Localidad)

PROFESION U OCUPACION: .....

LUGAR: ..... CARGO: .....

IDEOLOGIA POLITICA: ..... CLASIFICACION: .....

DATOS COMPLEMENTARIOS: ..... (Est. Civil / Cónyuge / Hijos)

2337887

..... (Otros familiares)

053

Fecha	Documentos	080163 ANTECEDENTES A REGISTRAR
10/9/73	2848	-Estaría actuando en Buenos Aires como colaboradora inmediata del ex-senador Enrique ERRO.Actuarían junto a ella,Raquel Thelma CABRERA GOLFARD y Juan Vicente RONCO CHENLO ITURVIK. (D)

JUNTA DE COMANDANTES EN JEFE

S. I. D.

080164-F

Dep. I [redacted] Secc. I

Secc. A/N

Ficha No. ..... Confec. 3.7.83

IMAS BERTOLA ..... Jorge .....
Apellidos Nombres

DOCUMENTOS: C/C. ..... **C/I.** .....
Serie No. No. Dpto.

OTROS DOC. .....
Pasaporte Lib. Enrol. etc.

NACIMIENTO: .....
Fecha Lugar

DOMICILIO: .....
Calle No. Teléf. Ciudad o Localidad

PROFESIÓN U OCUPACIÓN: Doctor .....

LUGAR: ..... **CARGO:** Juez Letrado de Dolores .....

IDEOLOGÍA POLÍTICA: ..... **CLASIFICACIÓN:** .....

DATOS COMPLEMENTARIOS .....
Est. Civil Cónyuge Hijos

.....
Otros familiares

FECHA	DOCUMENTOS	080164 ANTECEDENTES A REGISTRAR	F52
3.7.83	28111/1	27.6.83 "EL DIARIO" - Según lo publicado por el diario "EL DIARIO" de fecha 27.6.83 fue designado Juez Letrado de Primera Instancia de Mercedes y Dolores. para la Feria Menor correspondiente al presente año. (00)	

SERVICIO DE INFORMACION
DE DEFENSA
Dep. I

080165-4

..... Sección
Act. Ant. Nac.
Ficha Nº 0 0 0 2

Nombres y Apellidos: IMAS ASURLENDI. Luis A.

Fecha de Nacimiento: .....

Lugar de Nacimiento: .....
(País - Ciudad o Localidad - etc.)

Cred. Cív.: Serie ..... Nº ..... Ced. Identidad: .....

Otros documentos: .....
(Pasaporte — Libreta Enrolam. — etc.)

VARIOS

FOTO

Domicilio: Vidiella 5202
(Ciudad o Localidad) (Calle) Nº Teléf

Filiación

Edad aparente ..... Color del Cutis .....

Color del Cabello ..... Estatura Aproximada .....

Complexión ..... Aspecto Social .....

Señas particulares .....

Ficha confeccionada en Montevideo el 27 de junio de 1967.-

Fórm. 1

090165

ACTIVIDADES

(1) **Laborales:** Profesión ..... Lugar de trabajo .....

Cargo ..... Antigüedad .....

Otras Actividades .....

.....

(2) **Políticas:** Ideología ..... Actuación .....

Antecedentes .....

Antecedentes familiares .....

(3) **Sociales:** Estado Civil ..... Religión ..... Figuración .....

Grado Instrucción ..... Lugares que frecuenta .....

(4) **Económicas:** Situación ..... Capital aprox. ..... Vehículo .....
marca y Nº

Otros datos .....

Datos Complementarios .....

Apreciación Personal Gral. .....

.....

.....

IMAS ASURLENDI, Luis A. 83

FICHA COMPLEMENTARIA

Documento		080165 ANTECEDENTES
Fecha	Origen	
Año 1966.	Lista "UNION POPULAR"	-Figura como 2o.Título Conseje Departamental, 1o1Suplente del 1o.Título a la Junta Departamental y - 2o.Título a la Intendencia, en las listas 4190 y 4191 de la UNION POPULAR, en las elecciones nacionales del corriente año.-
1962	Lista 4190 U.P.	-2°Suplente del 3er.Titular a la Cámara de Diputados y 2°Suplente del 2°Titular a la Junta Departamental de Montevideo.-
Nov.1972	D.4373	En Noviembre de 1972 y con motivo de la visita de Perón a la Argentina recibe en la Ciudad de Buenos Aires (Aeroparque) al Mayor Pablo Vicente que viaja desde Montevideo para entrevistarse con Perón.(E)
24/V/73	1167	-El día 23 de mayo ppdo.,viajó con destino a Buenos Aires,integrando una comitiva que acompañó al Senador Enrique Erro.-(D)
2/7/1973	D.1513 P.E.I.	- El día 2/7/1973,junto con el Ex-Senador Enrique ERRO,formula declaraciones a Radio Rivadavia en la ciudad de Buenos Aires.-(C.C)
7.1.74.	Dec. 4525	- Conjuntamente con Juan R.CHENLO,Wilson FERREIRA ALDUNATE,Hector GUTIERREZ RUIZ,Zelmar MICHELLINI y Enrique Erre,integran el llamado "COMITE ARTIGUISTA DE RESISTENCIA".Dicho Comité habría sido creado

..//

FICHA COMPLEMENTARIA

64

Documento		080165 ANTECEDENTES
Fecha	Origen	
		el día 26 de Junio 73, con sede en Bartolomé Mitre y Ancherena (Bs.Aires), editando un semanario denominado "ECO ORIENTAL".-(W)
12.1.83	D. 23642 pag: 001 a 013	El presente Documento contiene recopilación de sus intervenciones en la Cámara de Diputado en el período comprendido entre el 8.3.72 y el 30.11.72.- Eval.4-1.(II)

JUNTA DE COMANDANTES EN JEFE

S. i. D.

080166-2

Dep. I 6 Secc. I

Sub Secc. A/N

Ficha No. ..... Confec. 6/4/92

IMAS DREIJO IMAZ — José Alberto

Apellidos — Nombres

DOCUMENTOS: C/C. ..... Serie ..... No. **C/I.** ..... No. ..... Dpto.

OTROS DOC. ..... Pasaporte ..... Lib. Enrol. ..... etc.

NACIMIENTO: ..... Fecha ..... Lugar

DOMICILIO: ..... Calle ..... No. ..... Teléf. ..... Ciudad o Localidad

PROFESIÓN U OCUPACIÓN: .....

LUGAR: ..... **CARGO:** .....

IDEOLOGÍA POLÍTICA: ..... **CLASIFICACIÓN:** P.V.P.

DATOS COMPLEMENTARIOS Cónyuge: Hilda R. Moderrell Ramero.

Est. Civil — Cónyuge — Hijos

.....

Otros familiares

FECHA	DOCUMENTOS	080166 ANTECEDENTES A REGISTRAR
6.4.83	25145/776	- 1971/78: En información referente al P.V.P., obtenida por el Dpto.III/SID. en éste período, se establece: integra el equipo dirigido por Buebaventura [illegible] de [illegible].- Junio/75: Integró el equipo de "[illegible]" (posiblemente se trate de Mario Roger JULIEN [illegible]), dando un curso de "Lanzador de Cohetes" a "MAURO" y "EL PEPIZO" (posiblemente se trate de Ruben Prieto Gonzalez y Carlos Muniz Sosa - Pocho Rodriguez - Germán Huber Stefen Aguirre - Wilson Mario Pintos Lepra - Adalberto Sosa Fernandez).- Trabajaba con Zunino y "FERNANDO" (no se pudo establecer el nombre de éste alias) en Buenos Aires.- (EVAL.A-2) KE.

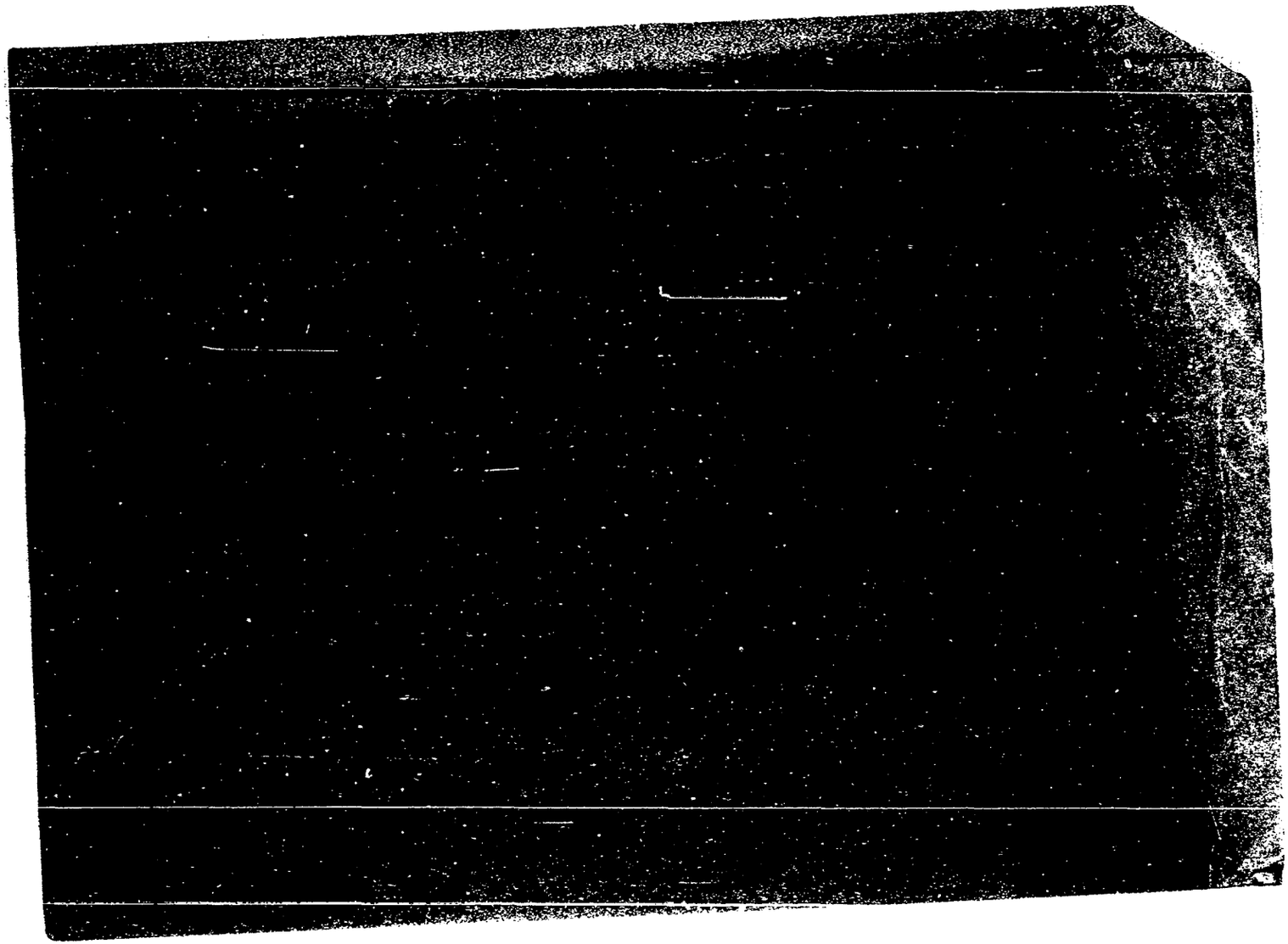

MINISTERIO DE DEFENSA NACIONAL

S. I. D. 080168-8

Dep. I Sec. I

Sub - Secc. C/G.

Ficha Nro. ____ Confec. 19/7/74

IMAS (Apellidos) Washington (Nombres)

DOCUMENTOS: C/C. _____ (Serie / Nro.) C/I. _____ (Nro. / Dpto.)

OTROS DOC. _____ (Pasaporte / Lib. Enrol. / etc.)

NACIMIENTO: _____ (Fecha / Lugar)

DOMICILIO: _____ (Calle / Nro. / Telef.) SORIANO (Ciudad o Localidad)

PROFESION U OCUPACION: Abogado

LUGAR: _____ CARGO: _____

IDEOLOGIA POLITICA: _____ CLASIFICACION: _____

DATOS COMPLEMENTARIOS: _____ (Est. Civil / Cónyuge / Hijos)

28156

Otros familiares

52

Fecha	Documentos	080168 ANTECEDENTES A REGISTRAR
30/5/74	Doc.1442	Demócrata,(blanco),desarrolla su actividad profesional en el estudio jurídico del Dr.Gaspar Bianchi.-Fue designado por la Suprema Corte de Justicia,como Defensor de Oficio por el año 1974.-(II)

JUNTA DE COMANDANTES EN JEFE 080169-6 Dep. I Secc. I

S. I. D. Sub Secc. A/N

Ficha No. ..... Confec. .....

IMAZ LOPEZ, (1) ..... Daniel Miguel Angel (2).
Apellidos Nombres

DOCUMENTOS: C/C. DS..8494 (3) ..... **C/I.** 1.176.774. (4)
Serie No. No. Dpto.

OTROS DOC. .....
Pasaporte Lib. Enrol. etc.

NACIMIENTO: 21.12.948.(5) .....
Fecha Lugar

DOMICILIO: Grecia 3278.(6). .....
Calle No. Teléf. Ciudad o Localidad

PROFESIÓN U OCUPACIÓN: .....

LUGAR: ..... **CARGO:** .....

IDEOLOGÍA POLÍTICA: ..... **CLASIFICACIÓN:** .....

DATOS COMPLEMENTARIOS Soltero.(7). .....
Est. Civil Cónyuge Hijos

Hijo de: Ariel y Elvira (8). .....
Otros familiares

FECHA	DOCUMENTOS	080169 ANTECEDENTES A REGISTRAR 152
19.2.79.	0274.	Afiliado al Partido Comunista con el Nº 45.268, según [illegible] por [illegible] Val.A.1.
C.H.C.P.Nº127/Sec.24. Ingreso.[illegible].		7.1.81. En esta fecha se contestó constancia a nombre del causante con anotaciones, para ingreso en I.M.M. Indica (1) al (8).
22.4.83.	20492/82	Habiendo solicitado C.L.C.[illegible] el 14.11.80, se le otorgó Cat."C" el 28.1.81. Eval.A.1.(AE).

MINISTERIO DE DEFENSA NACIONAL

S. I. D.

26 AGO. 1977

080170-4

Dep. I

Sub Secc. G

Ficha Nro. ____ Confec. ____

IMAZ — Apellidos

JOSE P. — Nombres

DOCUMENTOS: C/C ____ Serie ____ Nro. ____ C/I. ____ Nro. ____ Dpto. ____

OTROS DOC. ____ Pasaporte ____ Lib. Enrol. ____ etc. ____

NACIMIENTO: ____ Fecha ____ Lugar ____

DOMICILIO: ____ Calle ____ Nro. ____ Teléf. ____ Mercedes-SORIANO Ciudad o Localidad

PROFESION U OCUPACION: Funcionario de U.T.E.

LUGAR: ____ CARGO: ____

IDEOLOGIA POLITICA: ____ CLASIFICACION: ____

DATOS COMPLEMENTARIOS: Asociado Agrupación U.T.E. (MERCEDES).-

Est. Civil ____ Cónyuge ____ Hijos 28857

Otros familiares

52

Fecha	Documentos	080170 ANTECEDENTES A REGISTRAR
28/5/66	B-19-D-5	Figura en una relación de la Agrupación U.T.E. de Asociados activos con un año de antigüedad en condiciones de Votar y ser Votado como Delegado de esa Agrupación en las Elecciones al Consejo Nacional de Delegados por el Ejercicio 1966/1967, figurando con el N°6646 de afiliado por Mercedes.- (Eval.A-2)(LL).-

080171-2

JUNTA DE COMANDANTES EN JEFE

S. I. D.

C/G

Dep. I Secc. I

Sub Secc. A/N

Ficha Nº ..... Confec. 17-3-83

IMAZ — Apellidos

Gerónimo Wálter — Nombres

DOCUMENTOS: C/C. D.S.B. 4051 — Serie / Nº

C/I. 718.939-4 Montevideo — Nº / Dpto.

OTROS DOC. ..... — Pasaporte / Lib. Enrol. / etc.

NACIMIENTO: 54 años en 1982.- — Fecha / Lugar

DOMICILIO: Norte América 1676 — Calle / Nº

Montevideo — Teléf. / Ciudad o Localidad

PROFESION U OCUPACION: Empleado

LUGAR: Unión Cívica — CARGO: .....

IDEOLOGIA POLITICA: Chiarino Nov/982 — CLASIFICACION: CONVENCIONAL

DATOS COMPLEMENTARIOS: Casado — Est. Civil / Cónyuge / Hijos

..... — Otros familiares

Fecha	Documentos	080171 ANTECEDENTES A REGISTRAR	B2
[redacted]	23691/103.	Electo 172 de la Lar. del Organo Deliberante Nacional del Partido Unión Cívica por el Departamento de Montevideo Hoja de Votación A.C.H. de acuerdo al resultado de las Elecciones Internas de los Partidos Políticos habilitados, efectuadas el 28-XI-82. — Eval. A-1 (613).	

NO SE DIO

080172-0

NOMBRE IRAZ ZELICH, JULIO MARIO

EDAD

DIRECCION

C. C. o C. IDENTIDAD

ESTATURA, PESO, y CUTIS

PROFESION

OBSERVACIONES

MINISTERIO DE DEFENSA NACIONAL

S. I. D.

080173-8

Dep. 1 PE FEI 1

Sub - Secc. A/N

Ficha Nro. ..... Confec. 25.10.73

IMAZ (1) ASURMENDY — Luis

Apellidos — Nombres

DOCUMENTOS: C/C. ..... Serie ..... Nro. ..... C/I. ..... Nro. ..... Dpto.

OTROS DOC. ..... Pasaporte ..... Lib. Enrol. ..... etc.

NACIMIENTO: ..... Fecha ..... Lugar

DOMICILIO: Hotel "Roi"(Bs. Aires)(2) Corrientes y Esmeralda

Calle — Nro. — Teléf. — Ciudad o Localidad

PROFESION U OCUPACION: Ex-diputado

LUGAR: ..... CARGO: .....

IDEOLOGIA POLITICA: ..... CLASIFICACION: .....

DATOS COMPLEMENTARIOS: ..... Est. Civil ..... Hijos

..... Otros familiares

Fecha	Documentos	080173 ANTECEDENTES A REGISTRAR
20.10.73	3501	El ex-senador ERRO, conjuntamente con los ex-diputados Chenlo, Imaz, Martinez Gallinal, atienden en el Hotel "Roy" de Corrientes 782 esq. Esmeralda. Almuerzan en el Restaurant de Esmeralda y Lavalle. Conjuntamente con sus acompañantes ERRO ha alquilado un apto. que no se ha podido detectar, pero a travéz de algunas conversaciones mantenidas con ERRO, hacen suponer que allí se encontraría el sedicioso Leonel FERRER(ex-diputado).Eval. A-1.-(DD)
19/X/73	3752	-Fue uno de los concurrentes a una reunión realizada en en lugar céntrico de la ciudad de Buenos Aires,de la cual participaron entre otros:Enrique ERRO,Juan Vicente CHENLO,Luciano DA SILVA,Zelmar MICHELINI,Héctor GUTIERREZ RUIZ, y Wilson FERREIRA ALDUNATE.-Eval.B2.(Carp."La Corriente" N.21.)-(D)
7.1.74	4539	Mantiene "contactos" frecuentes con MICHELINI, CHENLO, W.F.ALDUNATE, GUTIERREZ RUIZ, ERRO, integrando el "Comité Artiguista de Resistencia". con sede en Bmé. Mitre y Anchorena en la Bs. Aires; editando un Semanario denominado "Eco Oriental".-(DD)
28.12.73	4491	Se estableción que hace aproximadamente una semana se realizó una reunión en el centro de Bs. Aires a la que concurrieron Erro, Chenlo, Michelini, Gutierrez Ruiz, Ferreira Aldunate. Luciano Da. Silva Silvera y éste -donde se llegó a las siguientes conclusiones: que Erro se ocuparía en forma permanente de los exilados detenidos en el Hotel Internacional de Ezeiza, donde se encuentran 19 uruguayos. El hotel "Roi" donde reside Erro recibe una afluencia de 20 a 25 personas

IMAZ, Luis

F53

FECHA	DOCUMENTOS	080173 ANTECEDENTES A REGISTRAR
		que van allí a enterarse de los uruguayos que regresaron de Chile. En consideraciones que son evidentes en aquel medio, Erro ya no contaría con el apoyo incondicional del MLN. Mediante la venta de bonos donación se reunen fondos para el denominado "Comité Artiguista de Resistencia".- Eval. B-2.- (DD) (A) (B)

54

FECHA	DOCUMENTOS	080173 ANTECEDENTES A REGISTRAR

MINISTERIO DE DEFENSA NACIONAL

Dep. I 685 Secc. I

S. I. D. 080173

Sub-Secc. C

Ficha Nº ..... Confec. .....

IMAZ ASURMENDI — LUIS

Apellidos — Nombres

DOCUMENTOS: C|C ..... C|I 558.424

Serie — Nº — Nº — Dpto.

OTROS DOC.: .....

Pasaporte — Lib. Enrol. — etc.

NACIMIENTO: .....

Fecha — Lugar

DOMICILIO: VIDIELLA 5202 .....

Calle — Nº — Telef. — Ciudad o Localidad

PROFESION U OCUPACION: .....

LUGAR: CAMARA DIPUTADO **CARGO** [redacted] DIPUTADO

IDEOLOGIA POLITICA ..... **CLASIFICACION** .....

DATOS COMPLEMENTARIOS .....

Est. Civil — Conyuge — Hijos

..... 24057

otros familiares

FECHA	DOCUMENTOS	080173 ANTECEDENTES A REGISTRAR
16/2/72		Electo Diputado por Montevideo (Lista 4190)periodo71/76.(II)
26/7/73	Doc.1862 D.N.II	-El día 28/V/973, a la hora 1840, en el vuelo N°244, de la Cía. "Aerolineas Argentinas", llegó al Apto. Nal. de Carrasco, procedente de la Ciudad de Buenos Aires, donde había concurrido el día 23/V/973, junto a Enrique ERRO y a Juan V.R. CHENLO ITURVIDE.- A su regreso, fueron aguardados por unas 40 personas.- ((FF))
4/8/73	Inf. del Dpto. I	-Cuando el"proceso FERRER", por medio del juego de suplencias, mediante certificado médico posibilitó el llamado a la Banca de Angel LUCOTTI, quién a su vez renunció, permitiendo que acudiera a la misma el citado FERRER, para así obtener fuera puesto en libertad.- ((FF))
18/4/72	"LaMañana"	Como integrante de la bancada del F.A.(Diputados y Senadores) votó en contra de la moción del P.Nacional,finalmente aprobada por la cual se otorgan al P.Ejecutivo las facultades solicitadas para combatir la guerra declarada por la sedición.-(II)
13/11/73	D.3936	Figura como integrante del "Comité Artiguista de Resistencia", junto con Juan Chenlo,Gutierrez Ruiz,Enrique Erro y Berreira Aldunate,con sede en la Capital Federal.-(II)

8/4/84 | 11941 / 82 | PAG. 1534 | - POSEE ANTECEDENTES EN EL CO.NA.E - EVAL - A - 1.(10) INDICA ( ) ( ) ( )

080174-6

FE

JUNTA DE COMANDANTES EN JEFE

S. I. D.

C/G

Dep. I Secc. I

Sub Secc. A/N

Ficha Nº ..... Confec. 17.3.83

IMAZ LOPEZ de SUAREZ (Apellidos) — María Cristina (Nombres)

DOCUMENTOS: C/C. B.S.B. 10.051 (Serie / Nº) C/I. 1.506.029-9 (Nº) Montevideo (Dpto.)

OTROS DOC. ..... (Pasaporte / Lib. Enrol. / etc.)

NACIMIENTO: 26 años en 1982.- (Fecha / Lugar)

DOMICILIO: Viacaba 1874 (Calle / Nº / Teléf.) Montevideo (Ciudad o Localidad)

PROFESION U OCUPACION: Labores

LUGAR: Unión Cívica ..... CARGO: .....

IDEOLOGIA POLITICA: Chiarino Nov/982 ..... CLASIFICACION: CONVENCIONAL

DATOS COMPLEMENTARIOS: Casada (Est. Civil / Cónyuge / Hijos)

..... (Otros familiares)

mam

Fecha	Documentos	080174 ANTECEDENTES A REGISTRAR
[illegible]	23691/103	Electo AXO Titular del Organo Deliberante Nacional del Partido UNION CIVICA por el Departamento de MONTEVIDEO Hoja de Votación A.C.H. de acuerdo al resultado de las Elecciones Internas de los Partidos Políticos habilitados, efectuadas el 28-XI-82. — Eval. A-1 (XX).

SERVICIO DE INTELIGENCIA
División I
(Seguridad)

MINISTERIO DE DEFENSA NACIONAL
SERVICIO DE INFORMACION DE DEFENSA
M/F
I.P. 080175-3

.....Sección
Act. Ant. Nac.
Ficha N.º [illegible]

Nombres y Apellidos: IMAZ o IMAY, Nelson.-

Fecha de Nacimiento: .....

Lugar de Nacimiento: .....
(País - Ciudad o Localidad - etc.)

Cred. Civ.: Serie ..... N.º ..... Ced. Identidad: .....

Otros documentos: .....
(Pasaporte - Libreta Enrolam. - etc.)

Foto

Domicilio: .....
(Ciudad o Localidad) (Calle) (N.º) (Telef.)

Filiación
- Edad Aparente ..... Color del Cutis .....
- Color del Cabello ..... Estatura Aproximada .....
- Complexión ..... Aspecto Social .....
- Señas particulares .....

[illegible]

Ficha confeccionada en Montevideo, el 11 de mayo de 1964.-

080175

ACTIVIDADES

(1) Laborales: Profesión Empleado.- Lugar de trabajo Frig.Nacional.-

Cargo ..... Antigüedad .....

Otras Actividades .....

.....

(2) Políticas: Ideología ..... Actuación .....

Antecedentes .....

Antecedentes familiares .....

(3) Sociales: Estado Civil ..... Religión ..... Figuración .....

Grado Instrucción ..... Lugares que frecuenta .....

(4) Económicas: Situación ..... Capital aprox. ..... Vehículo .....
marca y N.o

Otros datos .....

Datos Complementarios .....

Apreciación Personal Gral. .....

.....

.....

DIAZ o IMAY, FICHA COMPLEMENTARIA Nelson.- F3

Documento		080175 Antecedentes
Fecha	Origen	
16-Feb-64.	B-72-D-17.-	- En el allanamiento practicado por la Policía de Montevideo, en la calle Acevedo Diaz Nº 1868, domicilio de Jorge HERNANDEZ, además de encontrarse abundante propaganda troskista, figura el nombre del reseñado, como contacto en el Frigorífico Nacional.-

MINISTERIO DE DEFENSA NACIONAL 080176-1

S. I. D.

Dep. I Secc. I

Sub-Secc. C

Ficha Nº ..... Confec. .....

LIA Z ROCHA — RICARDO

Apellidos — Nombres

DOCUMENTOS: C|C ..... Serie ..... Nº ..... C|I ..... Nº ..... Dpto.

OTROS DOC.: ..... Pasaporte ..... Lib. Enrol. ..... etc.

NACIMIENTO: ..... Fecha ..... Lugar

DOMICILIO: ..... Calle ..... Nº ..... Telef. ..... Ciudad o Localidad

PROFESION U OCUPACION: .....

LUGAR: Cámara de Diputados **CARGO** Diputado

IDEOLOGIA POLITICA ..... **CLASIFICACION** .....

DATOS COMPLEMENTARIOS .....

Est. Civil ..... Conyuge ..... Hijos .....

otros familiares

F 52

FECHA	DOCUMENTOS	080176 ANTECEDENTES A REGISTRAR
		-Designado suplente del primer titular de Comisión Permanente.-

080177-9

SERVICIO DE INFORMACION DE DEFENSA

Dep. 1

Confeccionado el 29-VII-1970

VARIOS

FOTO

Apellidos IMAZ ZELICH

Nombres Ruben

Fecha de Nacimiento 19 años (1969)

Lugar de Nacimiento Uruguay

Est. Civil Soltero

Cred. Cívica ..... Ced Identidad 1.179.639

Otros Documentos .....

Ocupación Estudiante de la Universidad del Trabajo

Padre .....

Madre .....

Domicilio Grecia 3183 Ciudad Montevideo

Otros datos .....

~~87879~~

082

FICHA COMPLEMENTARIA

DOCUMENTO		080177 ANTECEDENTES
Fecha	Origen	
17-II-969 Parte 86	B72-D27 Año 1970	-Detenido por violación del Decreto de Medidas Prontas de Seguridad.-

080178-F

MINISTERIO DE DEFENSA NACIONAL
S. I. D.

Dep. I Secc. I
Sub Secc. A/N
Ficha Nro. Confec. 15 SET. 1975

IMBACH PEYRONEL de SAMANO — Apellidos
Luisa — Nombres

DOCUMENTOS: C/C BSA 04261 — Serie Nro.
C/I. ..... — Nro. Dpto.

OTROS DOC. ..... — Pasaporte Lib. Enrol. etc.

NACIMIENTO: 75 años (1967) — Fecha
Uruguay — Lugar

DOMICILIO: Chile 3224 e Inglaterra (1967) — Calle Nro. Teléf. Ciudad o Localidad

PROFESION U OCUPACION: Jubilada

LUGAR: ..... CARGO: .....

IDEOLOGIA POLITICA: COMUNISTA CLASIFICACION: .....

DATOS COMPLEMENTARIOS: ..... — Est. Civil Cónyuge Hijos

Otros familiares

152

Fecha	Documentos	080178 ANTECEDENTES A REGISTRAR
28-5-75 17.7.74	Doc.958 Doc.1776	-Afiliada al Partido Comunista el 26.12.67 con el No.30.126.- (Microfilm incautado a RODNEY ARISMENDI).-EVAL.: B - 2.- (U).-

J. C. J.
Dpto. 1

13 SET. 1976
080178 153

Apellidos IMBACH PEYRONEL de SAMANO

Nombres Luisa

Documentos C.C.BSA04261-75 años(1967)-Dom:Chile 3224-Jubilada-Af. al P.C. Nº 30126 -

Ant, Secc: A B C D E G V

Secreto

080178 ANTECEDENTES 054

Doc. 0001 de fecha 8.1.76 -qq-Ev.:B-2.-

SERVICIO DE INFORMACION DE DEFENSA

Dep. 1

080179-5

Confeccionado el 17 MAYO 1974

V A R I O S

FOTO

Apellidos IMBACH

Nombres Richard

Fecha de Nacimiento

Lugar de Nacimiento

Est. Civil

Cred Cívica Céd. Identidad

Otros Documentos

Ocupación

Padre

Madre

Domicilio Ciudad Rosario

Otros datos

Imp. CHIESA Hnos. Ltda. 10.000 - 12 - 73

82

FICHA COMPLEMENTARIA

DOCUMENTO		080179 ANTECEDENTES
Fecha	Origen	
6.II.74 25.3.74	Doc.0176 Doc.0603	- Figura en una relación de suscriptores del periódico "El Oriental y afiliados al Partido Socialista de la ciudad de Rosario que fué encontrada en el dom. de CArlos BALLADARES.-(SS) EVAL: A-1.

SERVICIO DE INTELIGENCIA
División I
(Seguridad)

MINISTERIO DE DEFENSA NACIONAL
SERVICIO DE INFORMACION DE DEFENSA
M/F
I.A.o 080180-3

Sección -A-
Act. Ant. Nac.
Ficha N.º 0088

Nombres y Apellidos: IMBELLONE ANDRES (1) José Pedro (2)

Foto

Fecha de Nacimiento:

Lugar de Nacimiento:
(País - Ciudad o Localidad - etc.)

Cred. Civ.: Serie N.º Ced. Identidad:

Otros documentos:
(Pasaporte - Libreta Enrolam. - etc.)

Domicilio:
(Ciudad o Localidad) (Calle) (N.º) (Telef.)

Filiación
- Edad Aparente Color del Cutis
- Color del Cabello Estatura Aproximada
- Complexión Aspecto Social
- Señas particulares

102077

Ficha confeccionada en Montevideo el Mayo 14 de 1963.-

080180

152

ACTIVIDADES

(1) Laborales: Profesión Médico Lugar de trabajo .....

Cargo ..... Antigüedad .....

Otras Actividades .....

.....

(2) Políticas: Ideología COMUNISTA Actuación .....

Antecedentes .....

Antecedentes familiares .....

(3) Sociales: Estado Civil ..... Religión ..... Figuración .....

Grado Instrucción ..... Lugares que frecuenta .....

(4) Económicas: Situación ..... Capital aprox. ..... Vehículo ..... marca y N.o

Otros datos .....

Datos Complementarios .....

Apreciación Personal Gral. .....

.....

.....

INTELSAT. FICHA COMPLEMENTARIA José P. F53

Documento		080180 Antecedentes
Fecha	Origen	
6.X.962	Marcha	Firmante de un manifiesto del Movimiento de Trabajadores de la Cultura (integrantes del FIDEL). Firmó manifiesto de MIL CIEN INTELECTUALES DEL FIDEL.

9.2.84

11941 / 82
PAG. 2587
- POSEE ANTECEDENTES EN EL C.I.A. -
EVAL - A - 1. (B) INDICA ( ) ( ) ( )

SERVICIO DE INFORMACION DE DEFENSA
Dep. 1

080181-1

Confeccionado el 9.6.72.

VARIOS

FOTO

Apellidos IMBELLONI

Nombres CARLOS

Fecha de Nacimiento

Lugar de Nacimiento

Est. Civil

Cred. Cívica Céd. Identidad

Otros Documentos

Ocupación Empleado del Servicio Hidrográfico de la Marin

Padre

Madre

Domicilio Barrese Nro. 3598 entre Propios y Irlanda. Ciudad

Otros datos Fue estudiante de Derecho.-
Militante del Frente Amplio.

CHIESA Hnos. Ltda. - 8.000 - 3 - 72

82

FICHA COMPLEMENTARIA

DOCUMENTO		080181 ANTECEDENTES
Fecha	Origen	
5.5.72.	Doc.855.	Su esposa en oriunda del departamento de Salto, realiza seguidos viajes a ese departamento, y es alumna de UTU. En el domicilio del mencionado se puede apreciar el in ingreso de gente jóven, que entra sin llamar, especialmente en las primeras horas de la tardé y próximo al media noche. También se puede apreciar la frecuencia de varios vehículos. Tiene un hermano que trabajó en el Servicio Hidrográfico de la Marina, se estima que sea médico, o que esté por recibirse.. (W).

SERVICIO DE INFORMACION DE DEFENSA

Dep. I

MINISTERIO DE DEFENSA NACIONAL
SERVICIO DE INFORMACION DE DEFENSA

M/F

ID 080182-9

Sección "G"

Gremios

Ficha Nº

Nombres y Apellidos: IMBERT Felipe

Fecha y Lugar Nac.:

Cred. Cív.: Serie Nº Ced. Identidad:

Otros documentos:
(Pasaporte - Libreta Enrolam. - etc.)

Domicilio:
(Ciudad o Localidad) (Calle) (Nº) (Teléf.

Profesión:

Foto

Cargo y Lugar: Funcionario de UTE (Mdeo.)

Ideol. Política: Actuación: Dirigente

Datos Complementarios: Delegado

Apreciación General:

Ficha confeccionada: 30/5/66

FICHA COMPLEMENTARIA

62

Documento		Antecedentes
Fecha	Origen	080182
15/4/66	"VOZ"(AUTE)	Delegado Titular al Congreso de AUTE en abril de 1966, para las nuevas autoridades a elegirse.-

FICHA COMPLEMENTARIA

62

Documento		080182 Antecedentes
Fecha	Origen	
15/4/66	"VOZ"(AUTE)	Delegado Titular al Congreso de AUTE en abril de 1966, para las nuevas autoridades a elegirse.-

080183-F

SERVICIO DE INFORMACION
DE DEFENSA
Dep. 1

Confeccionado el 16.8.73.

V A R I O S

FOTO

Apellidos IMBER

Nombres Luis

Fecha de Nacimiento

Lugar de Nacimiento

Est. Civil

Cred. Cívica Céd. Identidad

Otros Documentos

Ocupación

Padre

Madre

Domicilio Ciudad

Otros datos

Imp. CHIESA Hnos. Ltda. 4.000 - 11 - 72

52

FICHA COMPLEMENTARIA

DOCUMENTO		080183 ANTECEDENTES
Fecha	Origen	
1971.	Lista 481.	_Candidato como 81º.titular a la C.de Senadores,por la lista Jubilados y Pensionistas._(W). _Candidato como 25º.titular a la Junta Departamental._

080184-5

MINISTERIO DE DEFENSA NACIONAL

S. I. D.

Dep. I Secc. I

Sub Secc. A/N

Ficha Nro. 4 Confec. 15 SET. 1975

& IMBERLINI (1)

IMBERLINI DIDIANO — Apellidos

Domingo — Nombres

DOCUMENTOS: C/C ..... Serie ..... Nro. C/I. ..... Nro. ..... Dpto.

OTROS DOC. ..... Pasaporte ..... Lib. Enrol. ..... etc.

NACIMIENTO: 43 años (1964) — Fecha ..... Lugar

DOMICILIO: Gutemberg 1264 (1964) — Calle ..... Nro. ..... Teléf. ..... Ciudad o Localidad

PROFESION U OCUPACION: Guarda, TRAUSA

LUGAR: ..... CARGO: .....

IDEOLOGIA POLITICA: COMUNISTA CLASIFICACION: .....

DATOS COMPLEMENTARIOS: .....

Est. Civil ..... Cónyuge ..... Hijos .....

Otros familiares

F52

Fecha	Documentos	080184 ANTECEDENTES A REGISTRAR
28-5-75	Doc.958	-Afiliado al Partido Comunista el 11.06.64 con el No.21.725.- (Microfilm incautado a RODNEY ARISMENDI).-EVAL.: B - 2.- (U).-
17.7.74	Doc. 1776	-Indica lo mismo que el Documento anterior, excepto: Nro.Afiliado: 21726.- Indica (1).- (M).-

J. C. J.

Dpto. 1

13 SET. 1976

080184

Apellidos IMBERLINI DIDIANO

Nombres Domingo

Documentos 43 años(1964)-Dom: Gutemberg 1264-
Guarda TRAUSA-Af. al P.C. Nº 21725-

Ant, Secc: A B C D E G V

☐ ☐ ☐ ☐ ☐ ☐ ☐

Secreto

080184 ANTECEDENTES 054

Doc. 0001 de fecha 8.1.76 -qq-Dv.:B-2.-

ARCHIVO BIOGRAFICO

JUNTA DE COMANDANTES EN JEFE 080185-2

S. I. D.

DEP. V SECC. I

SUB SECC. A/N

FICHA Nº ..... CONFEC. 15.5.78

IBERNAT — Apellidos

José Antonio — Nombres

DOCUMENTOS: C/C ..... Nº ..... Dpto. C/I. ..... Serie ..... Nº

OTROS DOC. ..... Pasaporte ..... Lí. Enrol. ..... etc.

NACIMIENTO: ..... Fecha ..... Lugar

DOMICILIO: ..... Calle ..... Nº ..... Teléf. ..... Ciudad o Localidad

PROFESION U OCUPACION: .....

LUGAR: ..... CARGO: .....

IDEOLOGIA POLITICA: ..... CLASIFICACION: .....

DATOS COMPLEMENTARIOS: ..... Est. Civil ..... Cónyuge ..... Hijos

..... familiares

~~155335~~ ~~159240~~

82

FECHA	DOCUMENTOS	080185 ANTECEDENTES A REGISTRAR
		Es adherente por España de un manifiesto por "la libertad del ex-Presidente argentino Héctor Cámpora, los exilados, el respeto a los derechos Humanos, y la Democracia en ese País" Fue publicado en el periodico "The New York Times" el 13 de Enero de 1978.- No se encuentra documento.- (PE)

080186-0

MINISTERIO DE DEFENSA NACIONAL
S. I. D.

Dep. I Secc. I
Sub - Secc. A/M
Ficha Nro. 18 AGO 1975

IMBERT — Apellidos
Angel María — Nombres

DOCUMENTOS: C/C CBA 01220 — Serie / Nro.
C/I. — Nro. / Dpto.

OTROS DOC. — Pasaporte / Lib. Enrol. / etc.

NACIMIENTO: 20 años (1960) — Fecha
Uruguay — Lugar

DOMICILIO: Continuación Mitre s/n. — Calle / Nro.
Teléf.
CANELONES — Ciudad o Localidad

PROFESION U OCUPACION: Jornalero

LUGAR: CARGO:

IDEOLOGIA POLITICA: COMUNISTA CLASIFICACION:

DATOS COMPLEMENTARIOS:
Est. Civil Conyuge Hijos

Otros familiares

Fecha	Documentos	080188 ANTECEDENTES A REGISTRAR
28-5-75	Doc.958	-Afiliado al Partido Comunista el 07.09.60 con el No.12790.
17.7.74	Doc.1776	(Microfilm incautado a RODNEY ARISMENDI).-EVAL.:B - 2.(U).

J. C. J.
Dpto. 1

080186 14 SET. 1976
F33

Apellidos IMBERT

Nombres Angel María

Documentos C.C.CBA01220-20 años(1960)-Dom:Continuación Mitre s/n(Canelones)-Jornalero-Af. al P.C. Nº 12790-

Ant, Secc: A ☐ B ☐ C ☐ D ☐ E ☐ G ☐ V ☐

Secreto

080186 ANTECEDENTES 034

Doc. 0001 de fecha 8.1.76 -qq-Ev.:B-2.-

JUNTA DE COMANDANTES EN JEFE
S. I. D.

080187-8

Dep. I V Secc. 1

Sub. Secc. A/N

Ficha N.º ..... Confec. 20.7.82

IMBERT CANELRA (1) — Carlos Alberto (2)
Apellidos — Nombres

DOCUMENTOS: C/C B.U.B. 8243 (3) C/I. 539.940 (Montevideo) (4)
Serie — N.º — N.º — Dpto.

OTROS DOC. .....
Paseporte — Lib. Enrol. — etc.

NACIMIENTO: 55 años (1982) (5)
Fecha — Lugar

DOMICILIO: M. Vidaur 852 (6) — Montevideo (7)
Calle — N.º — Teléf. — Ciudad o Localidad

PROFESION U OCUPACION: Jubilado (8)

LUGAR: ..... CARGO: .....

IDEOLOGIA POLITICA: Partido Colorado Pacheco-Santos-Ferreira (9) CLASIFICACION: CONVENCIONAL (10)

DATOS COMPLEMENTARIOS: Nov./1982 Casado (11)
Est.Civil — Cónyuge — Hijos

.....
Otros familiares

Fecha	Documentos	000187 ANTECEDENTES A REGISTRAR
7.7.82	D.16655	Se establece que dentro de la Ex-Lista 515,dirigentes amigos del causante y F.ILLESCAS,integran la Agrupación "Unidad Colorada y Batllista".Dicho agrupamiento integra la "Unión Colorada y Batllista",sector que responde al liderazgo de PACHECO ARECO y que se presentará en las elecciones internas con una lista única por departamento.-Eval:A-1(AD)
13/1/83	23691/064.	Electo 1 Suplente del Organo Deliberante Nacional del Partido Colorado por el Departamento de Montevideo Hoja de Votación A.C.B. de acuerdo al resultado de las Elecciones Internas de los Partidos Políticos habilitados, efectuadas el 28-XI-82. — Eval. A-1 (BB).

080188-6

SERVICIO DE INFORMACION DE DEFENSA

Dep. 1

Confeccionado el 18/X/1978

VARIOS

FOTO

Apellidos IMBERT

Nombres EDUARDO

Fecha de Nacimiento

Lugar de Nacimiento

Est. Civil

Cred. Cívica Céd. Identidad

Otros Documentos

Ocupación

Padre

Madre

Domicilio San Martín Nro.2572(1973) Ciudad

Otros datos:

82

FICHA COMPLEMENTARIA

DOCUMENTO		080188 ANTECEDENTES
Fecha	Origen	
13.X.1978	D.1377 DNII	-30/10/73:Según Informe del Departamento Nro.2 de esta Dirección el titular figura en una lista de estudiantes de Veterinaria, hallada en el domicilio de Miguel Angel TOMATI MASEDA(P.D.C.), la cuál le había sido proporcionada a éste por Anunziato BIANCHIMANO, con motivo de las últimas elecciones universitarias para enviarles materiàl de propaganda.(P).-

080189-4

MINISTERIO DE DEFENSA NACIONAL
S. I. D.

Dep. I Secc. I
Sub - Secc. A/N
Ficha Nro. 18 AGO. 1975

IMBERT (Apellidos) Horacio (Nombres)

DOCUMENTOS: C/C BUB 16230 (Serie / Nro.) C/I. (Nro. / Dpto.)

OTROS DOC. (Pasaporte / Lib. Enrol. / etc.)

NACIMIENTO: 21 años (1964) (Fecha) R.O.U. (Lugar)

DOMICILIO: Curuzú 4116 entre Benito Kiquet y Montero Vidaurreta. Montevideo (1964)
(Calle / Nro. / Teléf. / Ciudad o Localidad)

PROFESION U OCUPACION: Chofer taximetrista

LUGAR: CARGO:

IDEOLOGIA POLITICA: COMUNISTA CLASIFICACION:

DATOS COMPLEMENTARIOS:
(Est. Civil / Conyuge / Hijos)

(Otros familiares)

52

Fecha	Documentos	080189 ANTECEDENTES A REGISTRAR
28-5-75 17.7.74	Doc. 958 Doc.1776	-Afiliado al Partido Comunista el 15.08.64 con el No.21949. (Microfilm incautado a RODNEY ARISMENDI).-EVAL.: B - 2.(U).

J. C. J.
Dpto. 1

08018 14 SET. 1976

Apellidos IMBERT

Nombres Horacio

Documentos C.C.BUB16230-21 años(1964)-Dom:Guruzú 4116-Chofer taximetrista-Af. al P.C. Nº 21949-

Ant, Secc: A B C D E G V

☐ ☐ ☐ ☐ ☐ ☐ ☐

Secreto

080189 ANTECEDENTES

1054

Doc. 0001 de fecha 8.1.76 -gg-Ev.:B-2.-

JUNTA DE COMANDANTES EN JEFE
S. I. D.

080190-2

V

Dep. I Secc. I
Sub. Secc. XXX
Ficha N.º ..... Confec. 12.10.82

IMBERT CARRERA — Apellidos
Jannice — Nombres

DOCUMENTOS: C/C ..... Serie ..... N.º C/I. 1.788.720 N.º Dpto.

OTROS DOC. ..... Pasaporte Lib. Enrol. etc.

NACIMIENTO: 12 años en 1982 — Fecha
Uruguay — Lugar

DOMICILIO: Gobernador del Pino 4397 — Calle N.º Téléf. Ciudad o Localidad

PROFESION U OCUPACION: Estudiante 6to. año Secundaria

LUGAR: ..... CARGO: .....

IDEOLOGIA POLITICA: ..... CLASIFICACION: .....

DATOS COMPLEMENTARIOS: Soltera — Est.Civil
Cónyuge
Hijos

Otros familiares

080190

Fecha	Documentos	ANTECEDENTES A REGISTRAR
24.9.82	19971/PD	-Detenida conjuntamente con otras personas por integrar un grupo de consumidores de anfetaminas "Delgotrix S". Interrogada manifestó que suministró el sic.fármaco "Ativan" en reiteradas oportunidades a la menor [illegible] AYUP ZOBAIN.Eval:A-1.(TT)
27.9.82	20033/PD	-25.9.82.-El J.Ldo.1ra.I.en lo Penal de 1er.T.dispuso que fuera internado en el H.Vilardebó para examen por parte de la Comisión Nal.de Lucha Contra las Toxicomanías y que posteriormente recuperara su libertad.Eval:A-1.(TT)
10.3.83	24799/83 P.D.	-3.3.83.-Consumió marihuana con José TRAMAZZO MARTINEZ,según lo declarado por el mencionado y debido a que se encontraba enferma se concurrió a su domicilio con una foto de TRAMAZZO,el que fue reconocido por la causante como la persona que le facilitara dicha droga.. Eval:A-1.Eval:A-1.(TT)

080191-0

MINISTERIO DE DEFENSA NACIONAL
S. I. D.

Dep. I Secc. I
Sub Secc. A/N
Ficha Nro. Confec. 15 SET 1975

IMBERT RIVERO (6) — José Pedro
Apellidos — Nombres

DOCUMENTOS: C/C BTA 04535 o BVA 14.741 (3) 6 4955(1) C/I. ~~1.469.550~~ 6 (4)
Serie Nro. Nro. Dpto.

OTROS DOC. .....
Pasaporte Lib. Enrol. etc.

NACIMIENTO: 30 años (1966) (1965) (2) — Uruguay
25.12.35 - Mon evideo (5)
Fecha Lugar

DOMICILIO: La Paloma 2124 (1966)
Calle Nro. Teléf. Ciudad o Localidad

PROFESION U OCUPACION: Jornalero.

LUGAR: Frigorífico Nacional CARGO: .....

IDEOLOGIA POLITICA: COMUNISTA CLASIFICACION: .....

DATOS COMPLEMENTARIOS: .....
Est. Civil Cónyuge Hijos

Otros familiares

52

Fecha	Documentos	080191 ANTECEDENTES A REGISTRAR .
28-5-75	Doc.958	-Afiliado al Partido Comunista el 30.01.66 con el No.24.908.- (Microfilm incautado a RODNEY ARISMENDI).-EVAL.: B - 2.-(U).-
17.7.74	D.1776	-Indica lo mismo que el Documento anterior, excepto fecha ingreso: 30.1[illegible]65.- Indica (1).-Se deja constancia que consultado los Padrones Electorales del año 1971 ninguna de las dos credenciales corresponden al causante.- (M).-Indica (2).-
7.I.81	D.N.I.I.	- 21.8.64 - Hace declaraciones para dicho período, pronunciándose por la defensa del monopolio del estado por el Nacional y por la conquista en el aumento de los compensaciones por desocupación.- "El Popular" 30.I.65 - Idem anotacion del S.I.D. del 30.I.66.- Antecedentes registrados en C.H.C.F. Nº 135/80 de Montevideo, a nombre del causante, para Ingreso a la Intendencia Municipal de Montevideo. Ind. del (3) al (6) (C)
22.4.83.	2849[illegible]/82	Habiendo solicitado C.H.C.F. el 18.11.80, se le otorgó Cat. "C" el 28.1.81. Eval.A.1.(AE).

J.C. J.
Dpto. 1

14 SET. 1976
F53

080191

Apellidos HIBERT

Nombres José Pedro

Documentos C.C.BTA04535-30 años(1966)-Dom:Ia Paloma 2134-Jornalero-Af. al P.C. Nº 24908-

Ant, Secc: A B C D E G V

☐ ☐ ☐ ☐ ☐ ☐ ☐

Secreto

08018 . **ANTECEDENTES** F54

Doc. 0001 de fecha 8.1.76 -gg-Ev.:B-2.-

80192-8

SERVICIO DE INFORMACION DE DEFENSA

Dep. 1

Confeccionado el 20 de abril de 1971.-

VARIOS

FOTO

Apellidos IMBERT

Nombres Juan

Fecha de Nacimiento

Lugar de Nacimiento

Est. Civil

Cred. Cívica Ced. Identidad

Otros Documentos

Ocupación Sección teléfonos de UTE.-Central Paso Molino.-

Padre

Madre

Domicilio Ciudad

Otros datos

87334

FICHA COMPLEMENTARIA

82

DOCUMENTO		080192 ANTECEDENTES
Fecha	Origen	
4/VII/969	M67-D-3-	-Detenido por violación de las Medidas Prontas de Seguridad(Decreto del Poder Ejecutivo del 24/VI/69) Posteriormente fue puesto en libertad.-

Confeccionada: 24/II/70

080193-6

MINISTERIO DE DEFENSA NACIONAL
S. I. D.

Dep. I Secc. I
Sub-Secc. A/N
Ficha N.o ..... Confec. .....

IMBERT — Apellidos
Luis Alberto — Nombres

DOCUMENTOS: C/C ..... Serie ..... No. ..... C/I ..... N.o ..... Dpto. .....

OTROS DOC.- ..... Pasaporte ..... Lib. Enrol. ..... etc. .....

NACIMIENTO: ..... Fecha ..... Lugar .....

DOMICILIO: ..... Calle ..... N.o ..... Teléf. ..... Ciudad o Localidad .....

PROFESION U OCUPACION: (1) Panadería

LUGAR: ..... CARGO: .....

IDEOLOGIA POLITICA (2) Comunista - UJC.- CLASIFICACION (3) Círculo Capurro
Carnet N°3305 -Ingresó:27/11/60

DATOS COMPLEMENTARIOS ..... (4) 3247 -Ingresó:7/11/60
Est. Civil ~~10/2/1962~~ Conyuge ..... Hijos .....

otros familiares

82

Fecha	Documentos	080193 ANTECEDENTES A REGISTRAR
V/1962	Mondel Nº164 -Indica (1) a/ (3)	
VI/1962	Mondel Nº164-Indica (4)	
C.H.C.P.No.232/82 Secc.19a.	MDEO.ING.	-16.7.82: En la fecha se contestó dicha constancia con antecedentes a nombre de IMBERT GONZALEZ, Luis Alberto para ingreso en la Intendencia Municipal de Montevideo, no pudiendose establecer que los antecedentes registrados le pertenezcan àl titular de la constancia.(MV).-

JUNTA DE COMANDANTES EN JEFE
S. I. D.

VARIOS
080194-4

Dep. I Secc. I
Sub. Secc. A/N
Ficha N.º ..... Confec. 22.7.82

IMBERT GONZALEZ — Apellidos
LUIS ALBERTO — Nombres

DOCUMENTOS: C/C B.P.A. 9537 — Serie N.º
C/I. 1.012.856-9 — N.º Dpto.

OTROS DOC. — Pasaporte Lib. Enrol. etc.

NACIMIENTO: 25.10.1941 Montevideo — Fecha Lugar

DOMICILIO: C.Ma.Ramírez No.299 — Calle N.º Teléf. Ciudad o Localidad

PROFESION U OCUPACION: Empleado

LUGAR: Gomería sita en C.Ma.Ramírez y S.Martínez.- CARGO:

IDEOLOGIA POLITICA: CLASIFICACION:

DATOS COMPLEMENTARIOS: — Est.Civil Cónyuge Hijos

HIJO DE: DOROTEO Y CARMEN — Otros familiares

52

Fecha	Documentos	080194 ANTECEDENTES A REGISTRAR
C.H.C.P. Secc.19	No.232/82 MDEO.ING	-16.7.82: En la fecha se contestó dicha constancia con antecedentes a nombre de IMBERT, Luis Alberto, para ingreso en la Intendencia Municipal de Montevideo, no pudiéndose establecer que los antecedentes registrados le pertenezcan al titular de la constancia.(MV).-

080195-1

MINISTERIO DE DEFENSA NACIONAL

S. I. D.

Dep. I Secc. I

Sub Secc. A/N

Ficha Nro. 15 SET. 1975

IMBERT RIVERO — Mirta

Apellidos — Nombres

DOCUMENTOS: C/C ..... C/I. .....

Serie Nro. Nro. Dpto.

OTROS DOC. .....

Pasaporte Lib. Enrol. etc.

NACIMIENTO: 32 años (1969) — Uruguay

Fecha Lugar

DOMICILIO: Iglesias 4637 entre A. Vaillant y Zubillaga (1969)

Calle Nro. Teléf. Ciudad o Localidad

PROFESION U OCUPACION: Laberes

LUGAR: ..... CARGO: .....

IDEOLOGIA POLITICA: COMUNISTA CLASIFICACION: .....

DATOS COMPLEMENTARIOS: .....

Est. Civil Cónyuge Hijos

112103

Otros familiares

52

Fecha	Documentos	080195 ANTECEDENTES A REGISTRAR
28-5-75 17.7.74	Doc.958 Doc.1776	-Afiliada al Partido Comunista el 30.09.69 con el No.40.604.- (Microfilm incautado a RODNEY ARISMENDI).-EVAL.: B - 2.- (U).-

J. C. J.
Dpto. 1

08019513 SET. 1976 F53

Apellidos HIBERT RIVERO

Nombres Mirta

Documentos 32 años(1969)-Dom: Iglesias 4637-
Labores-Af. al P.C. Nº 40604-

Ant, Secc: A B C D E G V

Secreto

090195 ANTECEDENTES

Doc. 0001 de fecha 8.1.76 -qq-Ev.:B-2.-

631

080196-9

MINISTERIO DE DEFENSA NACIONAL
S. I. D.

Dep. I Secc. I
Sub Secc. A/N
Ficha Nro. 15 SET 1975 Confec.

IMBERT RIVERO — Apellidos
Nélida — Nombres

DOCUMENTOS: C/C BVA 20637 — Serie Nro. — C/I. ..... — Nro. Dpto.

OTROS DOC. ..... — Pasaporte Lib. Enrol. etc.

NACIMIENTO: 30 años (1967) — Fecha
Uruguay — Lugar

DOMICILIO: Iglesias 4637 entre A.Vaillant y Zubillaga (1967). — Calle Nro. Teléf. Ciudad o Localidad

PROFESION U OCUPACION: Ama de casa.

LUGAR: ..... CARGO: .....

IDEOLOGIA POLITICA: COMUNISTA CLASIFICACION: .....

DATOS COMPLEMENTARIOS: ..... — Est. Civil Cónyuge Hijos

[illegible] — Otros familiares

F2

Fecha	Documentos	080196 ANTECEDENTES A REGISTRAR
28-5-75 17.7.74	Doc.958 D. 1776	-Afiliada al Partido Comunista el 12.09.67 con el No.27.609.- (Microfilm incautado a RODNEY ARISMENDI).-EVAL.: B - 2.- (U).-

J. C. J.

Dpto. 1

14 SET. 1976

080196

Apellidos IMBERT RIVERO

Nombres Nélida

Documentos C.C.BVA20637-30 años(1967)-Dom:Iglesias 4637-Ama de casa-Af. al P.C. Nº 27609-

Ant, Secc: A ☐ B ☐ C ☐ D ☐ E ☐ G ☐ V ☐

Secreto

080196 ANTECEDENTES 54

Doc. 0001 de fecha 8.1.76 -qq-Dv.:B-2.-

Confeccionada: 13/III/70

831

MINISTERIO DE DEFENSA NACIONAL
S. I. D.

080197-7

Dep. I Secc. I
Sub-Secc. A/N
Ficha N.o ..... Confec. .....

IMBERT (Apellidos) Roberto (Nombres)

DOCUMENTOS: C/C ..... (Serie / N.o) C/I ..... (N.o / Dpto.)

OTROS DOC. ..... (Pasaporte / Lib. Enrol. / etc.)

NACIMIENTO ..... (Fecha / Lugar)

DOMICILIO: ..... (Calle / N.o / Teléf. / Ciudad o Localidad)

PROFESION U OCUPACION: (1) Carpintero

LUGAR: ..... CARGO: .....

IDEOLOGIA POLITICA: (2) Comunista - UJC.- CLASIFICACION: (3) Afiliado a la UJC.- Carnet Nº2675-Ingresó:10/9/60

DATOS COMPLEMENTARIOS ..... (Est. Civil / Conyuge / Hijos)

..... (otros familiares)

52

Fecha	Documentos	08019 / ANTECEDENTES A REGISTRAR
VI/1962	Mondel N°164-Indica ① al ③	

SERVICIO DE INFORMACION DE DEFENSA
Dep. I

MINISTERIO DE DEFENSA NACIONAL
SERVICIO DE INFORMACION DE DEFENSA
M / F
I.A. 080198-52

..... **Sección**
Act. Ant. Nac.
Ficha Nº ~~0 2 9 6~~

Nombres y Apellidos: **IMBERT** **Rosa**

Fecha de Nacimiento: .....

Lugar de Nacimiento: .....
(*País - Ciudad o Localidad - etc.*)

Cred. Cív.: Serie ..... Nº ..... Ced. Identidad: .....

Otros documentos: .....
(Pasaporte — Libreta Enrolam. — etc.)

FOTO

Domicilio: **Montevideo** (Ciudad o Localidad) **Cerrito** (Calle) 623 Nº Teléf

Filiación

Edad aparente ..... Color del Cutis .....

Color del Cabello ..... Estatura Aproximada .....

Complexión ..... Aspecto Social .....

Señas particulares .....

Ficha confeccionada en **Montevideo** el **20 de octubre de 1966.-**

Fórm. 1

080198

ACTIVIDADES

(1) **Laborales:** Profesión ..... Lugar de trabajo .....

Cargo ..... Antigüedad .....

Otras Actividades .....

(2) **Políticas:** Ideología ..... Actuación .....

Antecedentes .....

Antecedentes familiares .....

(3) **Sociales:** Estado Civil ..... Religión ..... Figuración .....

Grado Instrucción ..... Lugares que frecuenta .....

(4) **Económicas:** Situación ..... Capital aprox. ..... Vehículo .....
marca y Nº

Otros datos .....

Datos Complementarios .....

Apreciación Personal Gral. .....

IMBERT FICHA COMPLEMENTARIA Rosa F3

Documento		080198 Antecedentes
Fecha	Origen	
23/VIII/966	B-77-D-131	Domiciliada en la calle Cerrito No.623 de la Ciudad de Montevideo.- Figura en una relación de personas las cuales están vinculadas al "Instituto Cultural Uruguay China (I.C.U.CH.),del cual es suscriptora de material de propaganda.-

Z1

JUNTA DE COMANDANTES EN JEFE 080199-3

S. I. D.

Dep. I V Secc. I

Sub Secc. N

Ficha Nº ..... Correc.

IMBERT MORUA ..... Washington .....

Apellidos Nombres

DOCUMENTOS: C/C CDA-23.703 ..... C/I. 01.-856.749 .....

Serie Nº Nº Dpto.

OTROS DOC. .....

Pasaporte Lib. Enrol. etc.

NACIMIENTO: 29.7.34 Or. .....

Fecha Lugar

DOMICILIO: [illegible] 1385 Progreso - Canelones .....

Calle Nº Telef. Ciudad o Localidad

PROFESION U OCUPACION: FUNCIONARIO .....

LUGAR: [illegible] CARGO: Cañista Medio Oficial .....

IDEOLOGIA POLITICA: ..... CLASIFICACION: .....

DATOS COMPLEMENTARIOS: .....

Est. Civil Cónyuge Hijos

.....

Otros familiares

[illegible]

Fecha	Documentos	080199 ANTECEDENTES A REGISTRAR
12.03.82	D.12.564	Baja como funcionario de A.N.C.A.P. por fallecimiento. Evaluación : A-1. Indica ( ) ( ) ( ). (M) (VL)

SERVICIO DE INFORMACION DE DEFENSA
Dep. 1

080200-9

111

Confeccionado el 7 de Julio de 1972.

VARIOS

FOTO

Apellidos IMBERTI

Nombres Andres

Fecha de Nacimiento

Lugar de Nacimiento

Est. Civil

Cred. Civica Céd. Identidad

Otros Documentos

Ocupación Sacerdote(I)

Padre

Madre

Domicilio Ciudad

Otros datos

CHIESA Hnos. Ltda - 8.000 - 3 - 72

FICHA COMPLEMENTARIA 13-2

DOCUMENTO Fecha	Origen	080200 ANTECEDENTES
3/10/69.	B.P.Color.	Firmante de una declaración dirigida a la Opinión Publica,hecha, por un grupo de Sacerdotes de la Diócesis de Salto "Equipo Sur", en relación con el documento recientemente emanado de la Conferencia Episcopal del Uruguay.(Ver Carpeta "Actividades Catolicas)BB.
24/1/74	Doc.0092	Este,junto a tres curas,ham iniciado desde su llegada a Colonia una rápida e intensa actividad tendiente a lograr el acercamiento de la gente a la Iglecia,logrando así audiencia para sus prédicas claramente orientadas hacia el izquierdismo.(B_2).. (H).
24.10.973	D 3693	- De acuerdo a información integra un grupo de personas que realizan actividades de izquierda en la Iglesia de la ciudad de Colonia, junto con el Padre GUERREIRO, entre otros.- (Eval. B-3).-(PP).-Indica (I).-(PP).-
9.2.84	11941 / 82 PAG. 2587	- POSEE ANTECEDENTES EN EL CO.NA.E - EVAL - A - 1. (B) INDICA ( ) ( ) ( )

SERVICIO DE INFORMACION DE DEFENSA
Dep. 1

080201-F

Confeccionado el 10/5/73

VARIOS

FOTO

Apellidos [illegible]

Nombres Antonio

Fecha de Nacimiento 34 años en 1982 (1)

Lugar de Nacimiento Italia (2)

Est. Civil Casado (3)

Cred. Cívica ..... Céd. Identidad 1210146-0 (4)

Otros Documentos .....

Ocupación .....

Padre .....

Madre .....

Domicilio [illegible]ario No.6410, Punta de Rieles (5) Ciudad .....

Otros datos .....

CHIESA Hnos. Ltda - 8.000 - 3 - 72

FICHA COMPLEMENTARIA

113

DOCUMENTO		080201 ANTECEDENTES
Fecha	Origen	
2/IV/973	DOC. 557 J.P.M.	-El día 27/3/73, fué detenido en averiguación por la Policía, junto a otras personas, en relación al detenido en averiguación de actividades subversivas Fernando Carlos RUÍZ RAUSCHERT.-((FF)
2/IV/973	DOC. 558 J.P.M.	-El día 28/3/73, fué liberado por disposición del Sr. Juez Lído. de Inst. de 3er. Turno.- ((FF))
07.1.82 P.D. 006/982	Doc.10837	06.1.82: Fue detenido al arribar en el día de ayer, procedente de Río. El causante estaba requerido por Oficio 2054 de fecha 23.8.81 Se comunicó al Depto. de Prevención de Delitos, cumpliéndose el retiro del mismo por personal de la D.I.I. Eval.A-1.-(LA) Indica del (1) al (5)

JUNTA DE COMANDANTES EN JEFE 080202-5

S. I. D.

Dep. I Secc. I

Sub Secc. A/N

Ficha Nro. _____ Confec._____

IMBRIACO NELSES — Apellidos

Aquiles Alejo — Nombres

DOCUMENTOS: C/C BXB 3089 BEA 3640 (Serie / Nro.) C/I. 494.218. (Nro. / Dpto.)

OTROS DOC. _____ (Pasaporte / Lib. Enrol. / etc.)

NACIMIENTO: 8.11.923. (Fecha) Paysandú (Lugar)

DOMICILIO: Pirarajá No.243. (Calle / Nro. / Teléf. / Ciudad o Localidad)

PROFESION U OCUPACION: Técnico 2do. en Computación de ANTEL.

LUGAR: _____ CARGO: _____

IDEOLOGIA POLITICA: _____ CLASIFICACION: _____

DATOS COMPLEMENTARIOS: _____

Est. Civil ~~11.2.06~~ Cónyuge Hijos

Otros familiares

112

Fecha	Documentos	080202 ANTECEDENTES A REGISTRAR
12.12.78	D.N.I.I.	- Delegado de Mesa de la Unión Popular para las elecciones Nacionales del año 1971, Circuito 2562 (Luis Batlle Berres No.314), por la lista 4190. Con fecha 1.8.977, solicita en Seccional 28a. Constancia de Anotaciones en Ficheros Policiales de Inteligencia Form. No.117 expidiendósele categoría C. Con fecha 19.9.77 eleva un escrito ante el Sr.Jefe de Policía solicitando se reveansus antecedentes ante lo cual el Sr. Jefe ordena que se le mantenga en la Categoría "C" de la Constancia de Habilitación para Cargos Públicos. Ampliadno anotación anterior por Exp. 5/B/978 del CGIOR del 28/VII/978, se establece que el 1/II/957 fué ascendido al grado de Capitán de Reserva del Arma de Ingenieros.- - Solicita Constancia de Habilitación para Cargos Públicos No.73/78 de la Seccional 20a. de Policia de Montevideo.- - (SS) -

2.4.79

080202 AN

FJ-3

JUNTA DE COMANDANTES EN JEFE
S. I. D.

Dep. I Secc. 1
Sub Secc. A/N
Ficha Nro. _____ Confec._____

IMBRIACO LARROSA NELSES — Apellidos
AQUILES ALEJO — Nombres

DOCUMENTOS: C/C BXB-3089 (Serie / Nro.) C/I. ..... (Nro. / Dpto.)

OTROS DOC. ..... (Pasaporte / Lib. Enrol. / etc.)

NACIMIENTO: ..... (Fecha / Lugar)

DOMICILIO: ..... (Calle / Nro. / Teléf. / Ciudad o Localidad)

PROFESION U OCUPACION: .....

LUGAR: ..... CARGO: .....

IDEOLOGIA POLITICA: ..... CLASIFICACION: .....

DATOS COMPLEMENTARIOS: ..... (Est. Civil / Cónyuge / Hijos)

..... (Otros familiares)

/ -

54 -

Fecha	Documentos	080202 ANTECEDENTES A REGISTRAR
7.11.78	D. 1513	- Delegado de Mesa por las listas : 4199-4191- , en las elecciones nacionales del año 1971 , por el Departamento de Montevideo.- . Circuito No. 2562.- (INFORME CORTE ELECTORAL).- (Pág.N°327) (M).-
31.03.81	D.2276	22.08.80- Presenta recurso ante el Delegado del S.I.D. en el Departamento de Montavideo al habersele incluído en la Categoria "C" de S.N. C.P. el que es remitido a este Servicio el 24.03.81 para consideración (B) ANOTACIONES QUE REGISTRA EN LA DNII Registra iguales anotaciones que en este Servicio.- 12.V.81- Por Exp.No. 235/D-I/81 de este Servicio se comunica al Delegado Departamental del S.I.D. que esta Dirección ha resuelto mantener al causante en la Cat."C" de C.H.C.P..(C)
26/2/982	12221/7	Funcionario de ANTEL paso a situacion de disponibilidad el 29.06.81 en aplicacion del Acto Institucional N.7 de fecha 27/6/977.EVALUACION. A-1. (GM) Indica ( ) ( ) ( ) ( ) ( )

SERVICIO DE INTELIGENCIA
División I
(Seguridad)

MINISTERIO DE DEFENSA NACIONAL
SERVICIO DE INFORMACION DE DEFENSA
M/F
080203-3

Sección A. 11
Act. Ant. Nac.
Ficha N.º ~~0090~~

Nombres y Apellidos: IMBRIACO, Heber Hugo.-

Fecha de Nacimiento:

Lugar de Nacimiento:
(País - Ciudad o Localidad - etc.)

Cred. Civ.: Serie N.º Ced. Identidad:

Otros documentos:
(Pasaporte - Libreta Enrolam. - etc.)

Foto

Domicilio:
(Ciudad o Localidad) (Calle) (N.º) (Telef.)

Filiación
- Edad Aparente Color del Cutis
- Color del Cabello Estatura Aproximada
- Complexión Aspecto Social
- Señas particulares

~~67358~~

Ficha confeccionada en Montevideo, el 2 de octubre de 1962.-

080203

H-2

ACTIVIDADES

(1) Laborales: Profesión ..... Lugar de trabajo .....

Cargo ..... Antigüedad .....

Otras Actividades .....

.....

(2) Políticas: Ideología Castrista.- ..... Actuación .....

Antecedentes Firmante Remitido Antimperialista y Solidaridad con Cuba.-

Antecedentes familiares .....

(3) Sociales: Estado Civil ..... Religión ..... Figuración .....

Grado Instrucción ..... Lugares que frecuenta .....

(4) Económicas: Situación ..... Capital aprox. ..... Vehículo ..... marca y N.o

Otros datos Informe del diario " El Popular ", 8-VI-962.-

Datos Complementarios .....

Apreciación Personal Gral. .....

.....

.....

F-3

FECHA	DOCUMENTOS	08020 ANTECEDENTES A REGISTRAR
8/VI/62 "EL POPULAR"		-Suscribe un Manifiesto de Profesionales, Intelectuales, Artistas, Estudiantes, Trabajadores; que se Pronuncian por un Frente de las Fuerzas Democráticas y Antimperialistas, sin exclusiones.-(J).-

11941 / 82

- POSEE ANTECEDENTES EN EL CO.NA.E -

9.2.84 PAG. 258

EVAL - A - 1. (B) INDICA ( ) ( ) ( )

SI.NTE. DE INTELIGENCIA
División I
(Seguridad)

MINISTERIO DE DEFENSA NACIONAL M/F
SERVICIO DE INFORMACION DE DEFENSA
I 080204

~~0363~~ TdL
Sección
Act. Ant. Nac.
Ficha N.º

Nombres y Apellidos: IMBRIACCO, VALIÑAS, Jorge Mario

Fecha de Nacimiento: Año 1936. 29.7.35 (1)

Lugar de Nacimiento: Montevideo (2)
(País - Ciudad o Localidad - etc.)

Cred. Civ.: Serie B.M.A.N.º 12908 (3) Ced. Identidad: 801.969.

Otros documentos:
(Pasaporte - Libreta Enrolam. - etc.)

Domicilio: Montevideo, Oficial "D" 2758 15a.Secc.
(Ciudad o Localidad) (Calle) (N.º) (Telef.)

Filiación
- Edad Aparente ..... Color del Cutis .....
- Color del Cabello ..... Estatura Aproximada .....
- Complexión ..... Aspecto Social .....
- Señas particulares .....

~~142107~~

Ficha confeccionada en Montevideo el 17 de diciembre de 1965.-

080204

Fs-2.

ACTIVIDADES

(1) Laborales: Profesión Empl.Bancario. Lugar de trabajo Casa Central B.R.O.U.-

Cargo Secret.Negoc.Exterior. Antigüedad

Otras Actividades

(2) Políticas: Ideología Actuación

Antecedentes Dirig.Asoc.Empl.Banc.del Uruguay.-

Antecedentes familiares

(3) Sociales: Estado Civil Religión Figuración

Grado Instrucción Lugares que frecuenta

(4) Económicas: Situación Capital aprox. Vehículo marca y N.o

Otros datos

Datos Complementarios

Apreciación Personal Gral.

MINISTERIO DE DEFENSA NACIONAL

S. I. D.

Dep. 1 Sec

Sub-Secc. Fer. 3

Ficha Nº 080204 Confec. 17/12/65

BALIÑAS

IMBRIACCO VALIÑAS Jorge Mario

Apellidos Nombres

DOCUMENTOS: C|C ..... C|I 801-969

Serie Nº Nº Dpto.

OTROS DOC.: .....

Pasaporte Lib. Enrol. etc.

NACIMIENTO: Año 1936

Fecha Lugar

DOMICILIO: Oficial "D" 3758 Montevideo

Calle Nº Telef. Ciudad o Localidad

PROFESION U OCUPACION: BANCARIO

LUGAR: Bco. República casa central CARGO .....

IDEOLOGIA POLITICA ..... CLASIFICACION DIRIGENTE (ACTIVISTA

DATOS COMPLEMENTARIOS .....

Est. Civil Conyuge Hijos

.....

otros familiares

DOCUMENTOS	080204 K-4 ANTECEDENTES A REGISTRAR
5-76-103- 10/10/65 Eb 11-12-65	-Figura en una relación de activistas del Banco Republica en el que está Sindicado como muy importante activista.-Es Dirigente de la Asociación de Empleados Bancarios del Uruguay.-
65-B-25-- D-1.- 5-75-2166. 21-10-65	-Fue detenido por la policía,en momentos que se encontraba en el interior del Banco República en una Asamblea realizada en el mismo,y siendo la misma violatoria a las Medidas de Prontas de Seguridad.-
5-76-33.- 30-4-66 AA 26-6-70	Figura en la Lista No.12 de la Asociación de Empleados Bancarios del Uruguay,se postula por el Sistema Preferencial de Suplentes Sector Banca Oficial,como No.27 para la Asamblea Representativa (Capital).-
70 77/61 77/62 Eval:F-6 (C).- 4-11-71	-El 22-X-68 el Comando Militar resuelve liberarlo de su obligación como movilizado. -El Directorio del Bco. República resuelve mantenerlo a partir de esa fecha con licencia con goce de sueldo. -Ha proferido insultos contra integrantes de las FF.AA. Candidato de la Lista 12 Lema Vanguardia (MUSP,FAU,MURANP)
79-198.-	- Trabaja en la Casa Central en el Departamento de Créditos,en la Sección Informaciones.-(T).-

FICHA COMPLEMENTARIA IMBRIACCO Jorge Mario.

Documento Fecha	Origen	08020 Antecedentes
10/X/1965.-	76/103.-	-Integrante de los Personales del Banco de la República Oriental del Uruguay(Casa Central-Sec.Secretaría de Negocios con el Exterior).- -Figura en una relación de activistas de dicho Banco,en el cual está sindicado como importante activista izquierdista.- -Dirigente de la Asociación de Empleados Bancarios del Uruguay.-
	F6	
11-XII-1965.	B-25-D-1.-	Funcionario del Banco República. Casado, de 30 años de edad, domiciliado en la Calle Oficial "D" No.3738 de la Ciudad de Montevideo. Titular de la Cédula de Identidad No.801.969. Detenido en oportunidad de encontrarse en una asamblea realizada dentro del Banco, siendo la misma violatoria de las Medidas Prontas de Seguridad.
21-X-965.-	75/2166.-	
30-IV-966	76/33	-Bancario.Figura en la lista Nº12 de la Asociación de Empleados Bancarios del Uruguay,postulándose por el Sistema Preferencial de Suplentes,por el sector Banca Oficial como Nº27 para la Asamblea Representativa (Capital).Es de hacer notar que esta lista 12 se encuentra infiltrada con elementos de izquierda.-
	A-1	

FICHA COMPLEMENTARIA

B-6

Documento		080204 Antecedentes
Fecha	Origen	
27/IX/1968	B.18-D.57	- Detenido durante las Medidas Prontas de Seguridad y enviado al Grupo de Artillería Nº 2 en Flores a recibir Instrucción Militar.-
7/VII/968	B.18-D.21	- Es importante mantenerlo bajo vigilancia especial en caso de conflicto.- C-6
26/VI/70	B.77 - D.61 Eval:F-6.(C).	- Agitador ha preferido insultos a integrantes de las Fuerzas Armadas.Candidato de la Lista 12 Lema Vanguardia tendencia MUSP,FAU,MURAMP.-
26/VI/70	B.77 -D.62	- 22/X/68;Con esta fecha por Resolución del Comando Militar, queda liberado de su obligación como movilizado.- - El Directorio del Banco República,resuelve mantenerlo a partir de esta fecha con licencia con goce de sueldo.-
	D.N.I.I.	- 10/XII/965 - En la fecha es detenido en el interior del Bco.República, por efectuar un paro estando vigentes las Medidas Prontas de Seguridad. 1/968 - Contribuyente financiero del diario "Epoca".Según acta que se le toma a Felix Eduardo VITALE REIG,con fecha 4 de Mayo de 1967 el arma de fuego con la cual José Mauro BRUSA NIETO provocara una herida en forma casual y sin intención alguna a Jose Pedro TIZZE era de propiedad de un

FICHA COMPLEMENTARIA 11-7

Documento Fecha	Documento Origen	080204 Antecedentes
	///...	**EMBRIACO, empleado Bancario al parecer del Bco. República. (C.H.C.P.Nº1270 del 12/6/79 de la Sec.15a. de Mdeo.) (K).-**
16-09-980		-Se remitió el Oficio Nº560/D-I/980 al Sr. Delegado del S.I.D. en el el Departamento de Montevideo, a efectos de que concluya el trámite de Constancia de Habilitación que había quedado sin efecto por las nuevas disposiciones. Al causante se le adjudicó Constancia de Habilitación Categoría "B".-
		-Asimismo se remitió el Oficio Nº558/D-I/980, comunicando al B.R.O.U. la situación del causante.- (M) -.
15/10/80	-------	-Se contestó Memo (A) Nº 1479/80 al B.R.O.U.(M)

FICHA COMPLEMENTARIA

FL-8

Documento		080204 Antecedentes
Fecha	Origen	
28.7.81	D.6426	17.10.80 - Presenta recurso ante el Señor Delegado del S.I.D. en el Departamento de Montevideo al habérsele incluido en la Cat."C" de C.H.C.P..- 23.7.81 - El Delegado Departamental eleva el Exp. del causante ante este Servicio para consideración Indica de:(1) a (3).-(NN) -11.9.81 - Por Exp.N°801/D-I/81 se comunica al Delegado del S.I.D. en Montevideo que esta Dirección ha resuelto mantener al causante en la Categoría "C" de Constancia de Habilitación.-(K)
27.12.83.	2170/80.	Habiendo solicitado C.H.C.P. se le otorgó Cat."B".Eval.A.1. (AS).

SERVICIO DE INTELIGENCIA
División I
(Seguridad)

MINISTERIO DE DEFENSA NACIONAL
SERVICIO DE INFORMACION DE DEFENSA
M/F
I.A.O. 080205-8

Sección A: A1
Act. Ant. Nac.
Ficha N.º ~~0001~~

Nombres y Apellidos: IMBRIACO, Nelson.-

Fecha de Nacimiento:

Lugar de Nacimiento:
(País - Ciudad o Localidad - etc.)

Cred. Civ.: Serie N.º Ced. Identidad:

Otros documentos:
(Pasaporte - Libreta Enrolam. - etc.)

Foto

Domicilio:
(Ciudad o Localidad) (Calle) (N.º) (Telef.)

Filiación
- Edad Aparente Color del Cutis
- Color del Cabello Estatura Aproximada
- Complexión Aspecto Social
- Señas particulares

~~67359~~

Ficha confeccionada en Montevideo, el 2 de octubre de 1962.-

08020

D-2

ACTIVIDADES

(1) Laborales: Profesión ..... Lugar de trabajo .....

Cargo ..... Antigüedad .....

Otras Actividades .....

(2) Políticas: Ideología Castrista.- Actuación .....

Antecedentes Firmante Rentido Antiimperialista y Solidaridad con Cuba

Antecedentes familiares .....

(3) Sociales: Estado Civil ..... Religión ..... Figuración .....

Grado Instrucción ..... Lugares que frecuenta .....

(4) Económicas: Situación ..... Capital aprox. ..... Vehículo ..... marca y N.o

Otros datos Informe del diario " El Popular ", 18-VI-962.-

Datos Complementarios .....

Apreciación Personal Gral. .....

16.XII.77 - Se hizo Mem.(A) Nº.344: D-2/E.M/División de Ejército I. (Y).

H-3

FECHA	DOCUMENTOS	080205 ANTECEDENTES A REGISTRAR
8/VI/62 "EL POPULAR" P-1564/80		-Suscribe un Manifiesto de Profesionales, Intelectuales, Artistas, Estudiantes, Trabajadores; que se Pronuncian por un Frente de las Fuerzas Democráticas y Antimperialistas, sin exclusiones.-(J).-

1941 / 6.
PAG. 2587

POSEE ANTECEDENTE EN: C.U.N.A.E.-
EVAL - A - 1. (B) INDICA ( ) ( ) ( )

F-1

JUNTA DE COMANDANTES EN JEFE

S. I. D.

080206-6

Dep. 1 Secc. 1

Sub Secc. A/N

Ficha Nº ..... Confec. 11.3.83

IBARRIAGO MARTINEZ — Nelson Ramón

Apellidos — Nombres

DOCUMENTOS: C/C. ..... Serie ..... Nº ..... C/I. ..... Nº ..... Dpto.

OTROS DOC. ..... Pasaporte ..... Lib. Enrol. ..... etc.

NACIMIENTO: ..... Fecha ..... Lugar

DOMICILIO: ..... Calle ..... Nº ..... Teléf. ..... Ciudad o Localidad

PROFESION U OCUPACION: Funcionario del Banco Central del Uruguay

LUGAR: ..... CARGO: Auxiliar de Servicio

IDEOLOGIA POLITICA: ..... CLASIFICACION: Izquierdista

DATOS COMPLEMENTARIOS ..... Est. Civil ..... Cónyuge ..... Hijos

..... Otros familiares

~~180867~~

Fecha	Documentos	080206 ANTECEDENTES A REGISTRAR F-2
11.3.83	2419/79 pág.9	Figura en una relación de funcionarios del Banco Central del Uruguay, de fecha 21 de setiembre de 1979, considerados izquierdistas con tendencia a la agitación.- Eval:A-2 (PS)
11.11.83	2429/79 Pág.11	Indica IDEM. Doc.2429/79, apartando que el causante se encuentra entre el personal presupuestado.-Eval.B-3.-(PE)

SERVICIO DE INTELIGENCIA

080207-4

MINISTERIO DE DEFENSA NACIONAL
SERVICIO DE INFORMACION DE DEFENSA

M/F

Fecha Montevideo, 22 de octubre de 1968.-

Ficha N.º

Nombre IMBRIACO, Silvio.

Nacionalidad

Profesión o actividad Periodista.-

Lugar de nacimiento

Documentos que posee Céd. de Id. 444213.

Domicilio Galicia No. 2135 Ap. 14 Téf.

FILIACION

Edad aparente 37 años. color del cutis de los cabellos

estatura aspecto social

señas particulares

~~41208~~

080207

FJ-2

	Fecha	Contenido
1)	9.VII.48-	Of.Rn.I.8.-
2)	23.XII.49-	Justicia
3)	27.I.950-	Justicia
4)	12.V.950-	Justicia
5)	10.XI.50-	Justicia
6)	I-1951-Mem.	J.Pol.Mdeo.

Lugares donde frecuenta

afiliado a

actividad política y donde actúa

COMUNISMO/

Antecedentes policiales

vehículos que posee o que guía

nombre y número de

personas que forman su familia

DATOS COMPLEMENTARIOS

1) El día 6 próximo pasado visitó a Paysandú acompañado de destacados Dirigentes Comunistas del Comité Ejecutivo Nacional del P.Comunista.-

2) Estuvo presente en la reunión, del Cté Ejecutivo, de los días 17 y 19 del corriente realizada por el Partido Comunista de Maldonado.-

3) Escribe en este semanario sobre el homenaje a tributarse a Gómez Chiribao

2.500-15-IV-50

[redacted]

080207

TW3

IMBRIACO, Silvio. FICHA : 22

DATOS COMPLEMENTARIOS

Fecha	Contenido

4) Miembro del Comité Ejecutivo del Partido Comunista.-

5) Primer suplente a la Intendencia Municipal en la lista 165 del Partido Comunista en las próximas elecciones.-

6) Miembro del Comité Nacional del P.Comunista.

080208-2

TJL

JUNTA DE COMANDANTES EN JEFE

S. I. D.

Dep. I Secc. 1

Sub Secc. A/N

Ficha Nro. _____ Confec._____

IMEDIATTO LOPEZ — Elvira

Apellidos — Nombres

DOCUMENTOS: C/C AUA 9844 C/I. .....

Serie Nro. Nro. Dpto.

OTROS DOC. .....

Pasaporte Lib. Enrol. etc.

NACIMIENTO: .....

Fecha Lugar

DOMICILIO: .....

Calle Nro. Teléf. Ciudad o Localidad

PROFESION U OCUPACION: .....

LUGAR: ..... CARGO: .....

IDEOLOGIA POLITICA: ..... CLASIFICACION: .....

DATOS COMPLEMENTARIOS: .....

Est. Civil ~~112109~~ Cónyuge Hijos

.....

Otros familiares

FJ-2

Fecha	Documentos	180208 ANTECEDENTES A REGISTRAR
07.11.78 Dec.1513		- Delegado de Mesa por las listas ~~no~~ presentó , en las elecciones nacionales del año 1971, por el Departamento de Montevideo . Circuito No. 521 (INFORME CORTE ELECTORAL).- (Pág.N° 0328) (J)

080209-0

E 751

MINISTERIO DE DEFENSA NACIONAL
S. I. D.

Dep. I Secc. I
Sub-Secc. A/N
Ficha Nro. ..... Confec. 29/V/972

IMELDA, ...
Apellidos Nombres

DOCUMENTOS: C/C. ..... C/I. .....
Serie Nro. Nro. Dpto.

OTROS DOC. .....
Pasaporte Lib. Enrol. etc.

NACIMIENTO: .....
Fecha Lugar

DOMICILIO: Colegio Jesús María-Av.Italia y Potosí
Calle Nro. Teléf. Ciudad o Localidad

PROFESION U OCUPACION: Hermana.

LUGAR: ..... CARGO: .....

IDEOLOGIA POLITICA: ..... CLASIFICACION: .....

DATOS COMPLEMENTARIOS: .....
Est. Civil Conyuge Hijos

.....
Otros familiares

~~143918~~

Fs-2

Fecha	Documentos	080209 ANTECEDENTES A REGISTRAR
4/V/972	Inf.Direc. 297.—	-Es una activa colaboradora del Padre Spadaccino, particularmente en los aspectos clandestinos de su actuación.-(J).-
9.2.84	11941 / 82 PAG. 2587	- POSEE ANTECEDENTES EN EL CO.RA.E.- EVAL - A - 1. (B) INDICA ( ) ( ) ( )

080210-8

Fs 1

JUNTA DE COMANDANTES EN JEFE

S. I. D.

[redacted] Secc. I

Sub Secc. A/N

Ficha No. ..... Confec. 25.5.83

[redacted]	Susana
Apellidos	Nombres

DOCUMENTOS: C/C. ..... (Serie / No.) C/I. ..... (No. / Dpto.)

OTROS DOC. ..... (Pasaporte / Lib. Enrol. / etc.)

NACIMIENTO: ..... (Fecha / Lugar)

DOMICILIO: ..... (Calle / No. / Teléf. / Ciudad o Localidad)

PROFESIÓN U OCUPACIÓN: .....

LUGAR: ..... CARGO: .....

IDEOLOGÍA POLÍTICA: ..... CLASIFICACIÓN: .....

DATOS COMPLEMENTARIOS ..... (Est. Civil / Cónyuge / Hijos)

Sobrina: del recluso CAVALLO Felipe.

(Otros familiares)

FECHA	DOCUMENTOS	080210 ANTECEDENTES A REGISTRAR	F1-2
25.5.83	0663/80 pag.3	-16.6.80-Visita en el [redacted].1 al recluso Nro. [redacted] VALLO Felipe.Eval:A-1(M).-	

MINISTERIO DE DEFENSA NACIONAL

S. I. D.

080211-6

Dep. I Sec. I 51

Sub - Secc. C/G.

Ficha Nro._____ Confec. 1/8/973

IMHOF ARANA

Apellidos Nombres

DOCUMENTOS: C/C. _____ C/I. _____

Serie Nro. Nro. Dpto.

OTROS DOC. _____

Pasaporte Lib. Enrol. etc.

NACIMIENTO: _____

Fecha Lugar

DOMICILIO: _____

Calle Nro. Telef. Ciudad o Localidad

PROFESION U OCUPACION: Dr.

LUGAR: _____ CARGO: _____

IDEOLOGIA POLITICA: _____ CLASIFICACION: _____

DATOS COMPLEMENTARIOS: _____

Est. Civil Cónyuge Hijos

Otros familiares

2015

F1-2

Fecha	Documentos	080211 ANTECEDENTES A REGISTRAR
22/2/973	INF. DIR. Nº 9 1973	-El Senador Montaner, estaría maniobrando, a fin de lograr que el Dr. BUCCINO, actual Director Gral. de Aduanas, fuera sustituido por el Dr. IMHOF ARANA, con profusos antecedentes.- EVALUACION: C-3.- ((FF))
14/11/72	"El Diario"	Asiste al Senador Jaime Montaner en la acción penal contra los diarios "Ultima Hora" y "Ahora".-(II)

080212-4 22.7.75 TS I

MINISTERIO DE DEFENSA NACIONAL
S. I. D.

Dep. I Secc. I
Sub - Secc. G
Ficha Nro. ____ Confec. ____

DIAZ MEIRA — Apellidos
Manuel de los Angeles — Nombres

DOCUMENTOS: C/C ____ Serie ____ Nro. ____ C/I. ____ Nro. ____ Dpto. ____

OTROS DOC. Carta de Ciudadano Nº 55.656
Pasaporte ____ Lib. Enrol. ____ etc. ____

NACIMIENTO: 23 de Agosto de 1930 — Fecha
La Coruña España — Lugar

DOMICILIO: ____ Calle ____ Nro. ____ Teléf. ____ Ciudad o Localidad

PROFESION U OCUPACION: Empleado

LUGAR: Facultad de Derecho CARGO: ____

IDEOLOGIA POLITICA: Socialista CLASIFICACION: ____

DATOS COMPLEMENTARIOS: ____
Est. Civil ____ Conyuge ____ Hijos [redacted]

Otros familiares

A-2

Fecha	Documentos	080212 ANTECEDENTES A REGISTRAR
17.12.74	3205	Integró la Federación de Funcionarios de la Universidad de la República. Representa a la Facultad de Derecho en las clases que se dictan en el Palacio Peñarol. (K)

080213-2

MINISTERIO DE DEFENSA NACIONAL
S. I. D.

Dep. I Secc. I
Sub Secc. C
Ficha Nro. ____ Confec. 9.9.77

IRIZOZ ARLEGUI — Apellidos
Ramiro Adán — Nombres

DOCUMENTOS: C/C ____ (Serie ____ Nro.) C/I. 553200 (1) (Nro. Dpto.)

OTROS DOC. ____ (Pasaporte Lib. Enrol. etc.)

NACIMIENTO: ____ (Fecha Lugar)

DOMICILIO: Sancho Panza 3003 (2) (Calle Nro. Teléf. Ciudad o Localidad)

PROFESION U OCUPACION: Dr.

LUGAR: ANCAP (3) CARGO: ____

IDEOLOGIA POLITICA: ____ CLASIFICACION: ____

DATOS COMPLEMENTARIOS: ____
Est. Civil Cónyuge Hijos

~~29166~~

Otros familiares

F1-2

Fecha	Documentos	080213 ANTECEDENTES A REGISTRAR
13.6.77	N.0556	Designado por el Poder Ejecutivo para integrar la Delegación uruguaya que asistirá al IV Congreso Panamericano del Niño a realizarse en la C. de Montevideo entre el 6 y el 11 de Junio de 1977.-Eval.A-1.-(0)-. 8.4.81:
22/3/83	2798/81	Figura en una relación de Médicos Titulares de ANCAP.- Eval.:A-1 (EE) Indica (1) al (3)

SERVICIO DE INFORMACION DE DEFENSA
Dep. 1

0802140

Confeccionado el 23-X-1972-

VARIOS

FOTO

Apellidos IMKEN ARBIZA

Nombres Víctor Hermán.

Fecha de Nacimiento

Lugar de Nacimiento R.O.U.-

Est. Civil

Cred. Cívica Céd. Identidad 44.652.-(Dpto.PAYSANDU).

Otros Documentos

Ocupación Emp.Oficial del Bco.Comercial-(Dpto.de Negocios con el Exterior).-

Padre

Madre

Domicilio Gral.PAGOLA 1712. Ciudad MONTEVIDEO.-

Otros datos

~~67861~~

CHIESA Hnos. Ltda - 8.000 - 3 - 72

FICHA COMPLEMENTARIA

DOCUMENTO		080214 ANTECEDENTES
Fecha	Origen	
23-X-1969-	Doc.77-113-	-Figura en una relación de personal del Bco.Comercial-(Dpto.de Negocios con el Exterior); el cual se adhirió a una Huelga.- (H.)

JUNTA DE COMANDANTES EN JEFE

S. I. D.

080215-F

FSL

Dep. I [redacted] Secc. I

Sub S[redacted]N

Ficha Nº ..... Confec. 23.3.83

IMODA MATURO de SPADA — Apellidos

Nelly Italia — Nombres

DOCUMENTOS: C/C. AIA 4289 (Serie / Nº) C/I. 540.305 (Nº / Dpto.)

OTROS DOC. 040.677 (Pasaporte / Lib. Enrol. / etc.)

NACIMIENTO: 20.9.29 (Fecha) Montevideo (Lugar)

DOMICILIO: J.Parellier 1476 (Calle / Nº / Teléf. / Ciudad o Localidad)

PROFESION U OCUPACION: Labores

LUGAR: ..... CARGO: .....

IDEOLOGIA POLITICA: ..... CLASIFICACION: .....

DATOS COMPLEMENTARIOS: Casada (Est. Civil / Cónyuge / Hijos)

Hija de: Domingo IMODA y Aida MATURO (Otros familiares)

[redacted]

Fecha	Nº Doc.	080215 #2
23.3.83	24031/83 PAG. 24 (SI)	14.12.79 - A través del Consulado Uruguayo en Roma se informa que se le renovó pasaporte en la fecha, que le fuera expedido en Roma el 14.3.78.-Eval:A-1 (C (CC)

SERVICIO DE INFORMACION DE DEFENSA

Dep. 1

080216-5

Ta1

Confeccionado el 15 SET. 1975

V A R I O S

FOTO

Apellidos IMODA

Nombres Roberto

Fecha de Nacimiento

Lugar de Nacimiento

Est. Civil

Cred Civica Céd. Identidad

Otros Documentos

Ocupación

Padre

Madre

Domicilio Juan Paullier 1476 Ciudad Montevideo

Otros datos

~~67065~~

Imp. CHIESA Hnos. Ltda. 10.000 - 12 - 73

FJ-2

FICHA COMPLEMENTARIA

DOCUMENTO		080216 ANTECEDENTES
Fecha	Origen	
14.7.75	D. 1268	Figura en una nómina de personas receptoras de material de propaganda marxista.- Evaluación B-2.-(I).-

NOMBRE IMODA URQUIZA, OLGA JOSE 080217-3 Nº BXX

FECHA	ORIGEN	ANTECEDENTES

Fs 1

MINISTERIO DE DEFENSA NACIONAL 080218-1

S. I. D.

Dep. I Secc. I

Sub - Secc. A/N

Ficha Nro. 18 AGO. 1975

IMOLA — Antonio

Apellidos — Nombres

DOCUMENTOS: C/C ..... Serie ..... Nro. ..... C/I. ..... Nro. ..... Dpto. .....

OTROS DOC. ..... Pasaporte ..... Lib. Enrol. ..... etc. .....

NACIMIENTO: 27 años (1962) — Yugoeslavia

Fecha — Lugar

DOMICILIO: Lisboa 5347 — Montevideo (1962).

Calle — Nro. — Teléf. — Ciudad o Localidad

PROFESION U OCUPACION: Metalúrgico

LUGAR: INLASA — CARGO: .....

IDEOLOGIA POLITICA: COMUNISTA — CLASIFICACION: .....

DATOS COMPLEMENTARIOS: ..... Est. Civil ..... Conyuge ..... Hijos .....

~~112110~~

Otros familiares

FB-2

Fecha	Documentos	080218 ANTECEDENTES A REGISTRAR
28-5-75 -7.7.74	Doc.: 958 Doc.1776	-Afiliado al Partido Comunista el 08.05.62 con el No.17545. (Microfilm incautado a RODNEY ARISMENDI).-EVAL.:B - 2.(U).

J. C.-J.

Dpto. 1

14 SET. 1976

080218

Apellidos IMOLA

Nombres Antonio

Documentos 27 años(1962)-Yugoeslavo-Dom:Lisboa
5347-Metalúrgico-Af. al P.C. Nº 17545

Ant, Secc: A B C D E G V

☐ ☐ ☐ ☐ ☐ ☐ ☐

Secreto

00021 ANTECEDENTES 54

Doc. 0001 de fecha 8.1.76 -qq-Ev.:B-2.-

DE DEFENSA

Dep. 1

080219 Confeccionado el 26.2.76

[redacted]

FOTO

Apellidos IMPAGLIAZZO HERRERA

Nombres Mirta Sofia

Fecha de Nacimiento

Lugar de Nacimiento

Est. Civil

Cred. Cívica AZA. 21055 (3) Céd. Identidad 1.025.098(1)

Otros Documentos

Ocupación

Padre

Madre

Domicilio Rene 1676 Ap. 303 . Verdi 4581(2) Ciudad

Otros datos Organización Subversiva:P.V.P. R.O.E.
"O.P.R.33" (3)

~~67865~~

CHIESA Hnos. Ltda. - 2.500 - 9/75

FICHA COMPLEMENTARIA F1-2

DOCUMENTO		080219 ANTECEDENTES
Fecha	Origen	
28.11.75 PD. 7 a 7	2035	24.11.75 -Se concurrió a la finca sitá en Rene 1676 Ap. 303 a efectuar su detención en base a la solicitud de captura efectuada por el J.M.I. de 5to. Turno; no siendo ubicada.- (DD)
30.4.76 PD. 7 a 7	592	24.4.76 -Registra entrada en la DNII procedente de la Carcel de Mujeres al haber sido liberada, permaneciendo alojada en el régimen de MPS por orden y a disposición del P. Ejecutivo.- (DD)
11/VI/76	D.0804	-23/IV/76-Por resolución del día de la fecha se ha dispuesto su libertad provisional,se encontraba detenida en la Carcel de Mujeres (Sector Centro).(P).-
31/10/77	Doc.Nº1137. Univ. de la Rep.-	Figura en una relación de sumarios realizados por la Universidad de la República en las Oficinas Centrales por negarse a firmar la Declaración Jurada de Fe Democrática produciéndose su destitución según consta en el expediente Nº 244/75 de la Universidad el cual finalizó al 30/9/77. No lleva evaluación. (C).-
15.8.78 PEI 032	Doc.970 DNII	-Figura en una relación de libertades vigiladas que han quedado en Libertad Definitiva.FECHA:30.3.78 Eval.A-1 .(MM).-

FECHA	DOCUMENTOS	IMPAGLIAZZO 080218 ANTECEDENTES A REGISTRAR Mirta 433
7.4.83	25.145 Pág.800 y 801.	-1971/73: En información referente al P.V.P., obtenida por el Dpto.III/CID. en éste período, se establece que ocupó la Catedra Metropolitana el 7/2/71.- EVAL.A-2) (KE)
24.5.83	27745/021	-03.03.83: Figura en una relación procedente de la P.M.I. de liberados. Detenida el 20.11.75. Liberada el 30.3.78.- (EVAL.A-1) (Q)
24.5.83	24862/016	- 08.03.83: Indica Idem. Doc.24745/83 (EVAL.A-1) (Q)
07.11.78	1513 Pág.0331	-Delegado de Mesa por las listas: 90-190-371-2871, en las elecciones nacionales del año 1971, por el Departamento de Montevideo, Circuito 1217. (Informe Corte Electoral).- (J)
13/09/983	**D.29769 Pág.10, 62,82.-**	**-Indica Idem Doc.25145/83. EVALUA-2 (P). Aporta (3).-**

080220-7

MINISTERIO DE DEFENSA NACIONAL
S. I. D.

23 MAYO 1976

Dep. I Secc. I

Sub - Secc. G

Ficha Nro. ____ Confec. ____

IMPARATTA — Apellidos

JUAN R. — Nombres

DOCUMENTOS: C/C ____ Serie ____ Nro. ____ C/I. ____ Nro. ____ Dpto. ____

OTROS DOC. ____ Pasaporte ____ Lib. Enrol. ____ etc.

NACIMIENTO: ____ Fecha ____ Lugar ____

DOMICILIO: Piedras — Calle — 467 — Nro. — Teléf. — Ciudad o Localidad

PROFESION U OCUPACION: ____

LUGAR: ____ CARGO: ____

IDEOLOGIA POLITICA: ____ CLASIFICACION: Dirigente

DATOS COMPLEMENTARIOS: ____ Est. Civil ____ Conyuge ____ ~~[illegible]~~ Hijos

____ Otros familiares

Y1-2

Fecha	Documentos	080220 ANTECEDENTES A REGISTRAR
23.5.75	8#2	Integrante del Consejo Directivo del Sindicato de Estibadores del Puerto de Montevideo.Registro C.- Evaluación A-1.-(E).-

MINISTERIO DE DEFENSA NACIONAL

S. I. D.

080221-5

Dep. I Sec. I

Sub Secc. G

Ficha Nro. ____ Comb. 4.76

IMPARATTA (Apellidos) Luis (Nombres)

DOCUMENTOS: C/C ____ (Serie, Nro.) C/I. ____ (Nro., Dpto.)

OTROS DOC. ____ (Pasaporte, Lib. Enrol., etc.)

NACIMIENTO: ____ (Fecha, Lugar)

DOMICILIO: ____ (Calle, Nro., Teléf., Ciudad o Localidad)

PROFESION U OCUPACION: Funcionario

LUGAR: Hospital de Clínicas CARGO: ____

IDEOLOGIA POLITICA: ____ CLASIFICACION: ____

DATOS COMPLEMENTARIOS: ____ (Est. Civil, Cónyuge, Hijos)

[redacted]

Otros familiares

F12

Fecha	Documentos	080221 ANTECEDENTES A REGISTRAR
4.3.76	0288	Figura como candidato a Suplente para integrar la Comisión Directiva de la Asociación de Funcionarios del Hospital de Clínicas durante el período 1961-1962. Dicha Asociación es de dirigencia izquierdista. Se postula por la lista Nº 3. Lema "Por la vivienda propia". Sub Lema "Por la compensación por antigüedad". (E).-

SERVICIO DE INFORMACION
DE DEFENSA
Dep. I

080222-3

FJ1
..... Sección
Act. Ant. Nov.
Ficha N[illegible]

Nombres y Apellidos: IMPELLONI, José.

Fecha de Nacimiento: .....

Lugar de Nacimiento: .....
(País - Ciudad o Localidad - etc.)

Cred. Cív.: Serie ..... Nº ..... Ced. Identidad: .....

Otros documentos: .....
(Pasaporte — Libreta Enrolam. — etc.)

FOTO

Domicilio: .....
(Ciudad o Localidad) (Calle) Nº Teléf.

Filiación

Edad aparente ..... Color del Cutis .....

Color del Cabello ..... Estatura Aproximada .....

Complexión ..... Aspecto Social .....

Señas particulares .....

[illegible]

Ficha confeccionada en Montevideo el 24 de abril de 1967.

Fórm. 1

080222

K1-2

ACTIVIDADES

(1) **Laborales:** Profesión Músico. Lugar de trabajo .....

Cargo ..... Antigüedad .....

Otras Actividades .....

.....

(2) **Políticas:** Ideología ..... Actuación .....

Antecedentes .....

Antecedentes familiares .....

(3) **Sociales:** Estado Civil ..... Religión ..... Figuración .....

Grado Instrucción ..... Lugares que frecuenta .....

(4) **Económicas:** Situación ..... Capital aprox. ..... Vehículo .....
marca y Nº

Otros datos .....

Datos Complementarios .....

Apreciación Personal Gral. .....

.....

.....

IMPELLONI, José.
FICHA COMPLEMENTARIA

T-I-3

Documento		080222 ANTECEDENTES
Fecha	**Origen**	
11-XI-966.	B-75-D-630.-	Figura en un llamamiento a apoyar al "FRENTE IZQUIERDA DE LIBERACION" y a votar sus listas en las elecciones correspondientes al año en curso, llamamiento éste que es formulado por los trabajadores de la cultura de dicho frente.-

NOMBRE IMPERIA, LORENZO 080223-1 FALLECIDO Nº 5

FECHA	ORIGEN	ANTECEDENTES

SERVICIO DE INFORMACION
DE DEFENSA
Dep. 1

080224-9

FL

Confeccionado el 17 OCT 1974

V A R I O S

FOTO

Apellidos IMPEMBA

Nombres Néstor

Fecha de Nacimiento

Lugar de Nacimiento

Est. Civil

Cred Cívica ..... Céd. Identidad

Otros Documentos

Ocupación

Padre

Madre

Domicilio Julián Spiderman 2126 Ciudad

Otros datos

~~67366~~

Imp. CHIESA Hnos. Ltda. 10.000 - 12 - 73

T-2

FICHA COMPLEMENTARIA

DOCUMENTO		080224 ANTECEDENTES
Fecha	Origen	
21.8.74.	Doc. 2096.	_Figura como destinatario del envio de listas para las elecciones de 1971, por parte de la UNION POPULAR, en documentación incautada en el P. Legislativo, el 27 de Junio de 1973._(W)

080225-6

27 OCT. 1973

MINISTERIO DE DEFENSA NACIONAL

S. I. D.

Dep. I Secc. I

Sub - Secc. G

Ficha Nro.____ Confec.____

IMPEMBA — Apellidos

Néstor — Nombres

DOCUMENTOS: C/C.____ Serie ____ Nro. C/L.____ Nro. ____ Dpto.

OTROS DOC. ____ Pasaporte ____ Lib. Enrol. ____ etc.

NACIMIENTO: ____ Fecha ____ Lugar

DOMICILIO: ____ Calle ____ Nro. ____ Teléf. ____ Ciudad o Localidad

PROFESION U OCUPACION: Estudiante

LUGAR: Fac. de Medicina CARGO: ____

IDEOLOGIA POLITICA: ____ CLASIFICACION: [redacted]

DATOS COMPLEMENTARIOS: ____ Est. Civil ____ Conyuge ____ Hijos

____ Otros familiares

Fs-2

Fecha	Documentos	080225 ANTECEDENTES A REGISTRAR
13/9/73	29202	-Integra la Lista Nº15 para la asamblea de Claustro de dicha Fac. en las elecciones universitarias.-(G)

1178

T 1

JUNTA DE COMANDANTES EN JEFE

S. I. D. 080226-4

Dep. I Secc. I

Sub Secc. A/N

Ficha Nro. _____ Confec._____

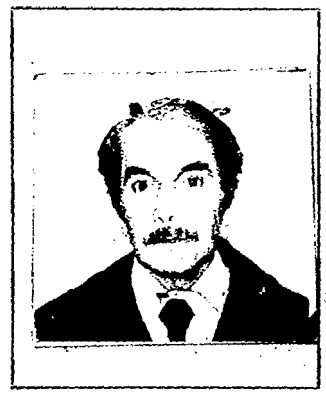

IMPERATORI BORSANI — Apellidos
Arturo Hugo — Nombres

DOCUMENTOS: C/C BLB 17260 (Serie Nro.) C/I. 500.672 (1) (Nro. Dpto.)
BJA 8426 (7)

OTROS DOC. _____ (Pasaporte Lib. Enrol. etc.)

NACIMIENTO: 2/7/26 (Fecha) Montevideo (2) (Lugar)

DOMICILIO: Juan Ramón Gómez 2669 Ap. 1 (3) (Calle Nro. Teléf. Ciudad o Localidad)

PROFESION U OCUPACION: Jefe Sector Hidrografía MTOP (4)

LUGAR: _____ CARGO: _____

IDEOLOGIA POLITICA: _____ CLASIFICACION: _____

DATOS COMPLEMENTARIOS: Casado (5)
(Est. Civil Cónyuge Hijos)

Padres: Diovole y Elisa (6) ~~11211~~
(Otros familiares)

F1-3

Fecha	Documentos	080226 ANTECEDENTES A REGISTRAR
07.11.78 Dec.1513		- Delegado de Mesa por las listas:77-177-988-1811-700-4190-7000-9988, en las elecciones nacionales del año 1971, por el Departamento de Montevideo . Circuito No. 498 (INFORME CORTE ELECTORAL).- (Pág.Nº 0331) (J) -Continúan listas:11811
	DNII	Indica (1) al (7). (C.H.C.P. Nº 1949 DE SECC. 9a. SOLICITADA EL 20/X/78 DE MONTEVIDEO).-(U)
27.3.81	301	4.8.80 - Presenta recurso ante el Delegado del SID en el Dpto. de Montevideo por adjudicación de Constancia de Habilitación Categoría "C", el que es elevado a este Servicio el el 18.3.81 para su consideración.(K)
		22.7.81 - Por Exp.Nº535/D-I/81 se comunica al Sr.Delegado del SID en el Dpto. de Montevideo, que esta Dirección ha resuelto mantener al causante en la Categoría "C" de Constancia de Habilitación.-(K)

MINISTERIO DE DEFENSA NACIONAL
S. I. D.

080227-2

Dep. 1 **PE**
Sub-Secc. A/N
Ficha Nº____ Confec. 10.II.73

IMPERIAL
Apellidos

Nombres

DOCUMENTOS: C/C. ____ C/I ____
Serie Nro. Nro. Dpto.

OTROS DOC. ____
Pasaporte Lib. Enrol. etc.

NACIMIENTO: ____
Fecha Lugar

DOMICILIO: ____
Calle Nro. Teléf. Ciudad o Localidad

PROFESION U OCUPACION: Feriante

LUGAR: ____ CARGO: ____

IDEOLOGIA POLITICA: ____ CLASIFICACION: ____

DATOS COMPLEMENTARIOS: ____
Est. Civil Cónyuge Hijos

~~137809~~

Otros familiares

Fl. 2

Fecha	Documentos	080227 ANTECEDENTES A REGISTRAR
30.6.972	D. 2029	-Es asiduo concurrente a las reuniones realizadas por VAL TER DANIEL MACCHI [illegible]RRES en el domicilio de éste y en la casa sita en la calle Charrúa entre Cerrito y Uruguay.

JUNTA COMANDANTES EN JEFE
Dep. 1

080228-0

FL

Confeccionado el 17.5.77

V A R I O S

FOTO

Apellidos IMPERIAL ARAUJO

Nombres Claudia Alejandra

Fecha de Nacimiento 21.10.970

Lugar de Nacimiento Uruguay

Est. Civil Soltera

Cred. Cívica ..... Céd. Identidad .....

Otros Documentos .....

Ocupación .....

Padre Julio Román

Madre Elda Lilián

Domicilio José María Pontero 2775 Ap. 105 Ciudad .....

Otros datos .....

~~57864~~

IMP. CHIESA Hnos. Ltda. 3.000 - 5 - 76

FS-2

FICHA COMPLEMENTARIA

DOCUMENTO		080228 ANTECEDENTES
Fecha	Origen	
14.5.77 PD. 7 a 7	448	12.5.77 -Detenida al arribar al puerto metropolitano portando permiso consular al haber extraviado su documento de identidad Indagada e identificada recuperó la libertad. Posteriormente fue entregada a su madre dado la edad que registra. Es de constar que éste hecho se reitera a diario con personas que arriban a nuestro País porcedentes desde la vecina orilla.- (DD)

TS 1

JUNTA DE COMANDANTES EN JEFE 080229-8

S. I. D.

Dep. I Secc. I

Sub Secc. A/N

Ficha Nro. _____ Confec._____

IMPERIAL PEGGIO (Apellidos) Hugo Walter (Nombres)

DOCUMENTOS: C/C K.B.A.9793 (Serie / Nro.) C/I. _____ (Nro. / Dpto.)

OTROS DOC. _____ (Pasaporte / Lib. Enrol. / etc.)

NACIMIENTO: 39 años (1969) (Fecha) _____ (Lugar)

DOMICILIO: Uruguay y Carreras (Calle / Nro.) _____ (Teléf.) Dpto. Paysandú (Ciudad o Localidad)

PROFESION U OCUPACION: Corredor

LUGAR: Ariene Hnos. CARGO: _____

IDEOLOGIA POLITICA: _____ CLASIFICACION: _____

DATOS COMPLEMENTARIOS: _____

Est. Civil ~~Casado~~ Cónyuge Hijos

Otros familiares

Fs-2

Fecha	Documentos	080229 ANTECEDENTES A REGISTRAR
26-5-76	D.0723	Afiliado al Partido Comunista con el Nro. 41.606, fecha ingreso: 30.10.69, presentado por Juan JESUS y José GONZALEZ.- Eval: B-1 (M).-

J. C. J.
Dpto. 1

080229

Fs 3

Apellidos IMPERIAL PEGGIO

Nombres Hugo Walter

Documentos: AFILIADO AL PARTIDO COMUNISTA:

Ant. Secc. A B C D E G V

☐ ☐ ☐ ☐ ☐ ☐ ☐

Secreto

080229 ANTECEDENTES

26-5-76 Doc.0723 Eval:B-1 (M).-

Nro.Afiliado: 41.606

Fecha Ingreso: 30.10.69 39 años

Documento: K.B.A. 9798

Domicilio: Uruguay y Carreras

Profesión: Corredor Lugar: Arizne Hnos

Presentado por: Juan JESUS, José Gonzalez

SERVICIO DE INTELIGENCIA
División I
(Seguridad)

MINISTERIO DE DEFENSA NACIONAL
SERVICIO DE INFORMACION DE DEFENSA
M/F
I.A. 080230-6

Sección
Act. Ant. Nac.
Ficha N.º ~~0256~~

Nombres y Apellidos: IMPERIAL Julio

Fecha de Nacimiento:

Lugar de Nacimiento: Juan L.Lacaze
(País - Ciudad o Localidad - etc.)

Cred. Civ.: Serie NLB N.º 3942 Ced. Identidad:

Otros documentos:
(Pasaporte - Libreta Enrolam. - etc.)

Foto

Domicilio: Juan L.Lacaze -cataluña s/n.-(970)(1)
(Ciudad o Localidad) (Calle) (N.º) (Telef.)

Filiación
- Edad Aparente ..... Color del Cutis
- Color del Cabello ..... Estatura Aproximada
- Complexión ..... Aspecto Social
- Señas particulares

~~112115~~

Ficha confeccionada en Montevideo el 23 de Agosto de 1965.-

080230

B/2

ACTIVIDADES

(1) Laborales: Profesión ..... Lugar de trabajo .....

Cargo ..... Antigüedad .....

Otras Actividades .....

(2) Políticas: Ideología ..... Actuación .....

Antecedentes .....

Antecedentes familiares .....

(3) Sociales: Estado Civil ..... Religión ..... Figuración .....

Grado Instrucción ..... Lugares que frecuenta .....

(4) Económicas: Situación ..... Capital aprox. ..... Vehículo .....
marca y N.o

Otros datos .....

Datos Complementarios .....

Apreciación Personal Gral. .....

IMPERIAL — FICHA COMPLEMENTARIA — Julio — 13

Documento		080230 Antecedentes
Fecha	Origen	
24-III-965	B-37-D-6	-Sindicado como elemento comunista en la ciudad
20-I-70	37-1-.....	de Juan Lacaze.-
		Aporta(1).-(I)- Evalución B-2.

080231-4

F 1 d

JUNTA DE COMANDANTES EN JEFE

S. I. D.

Dep. I Secc. I

Sub Secc. A/N

Ficha Nro. _____ Confec. _____

IMPERIAL PEGGIO — Julio Ariel

Apellidos — Nombres

DOCUMENTOS: C/C K.B.A. 10.144 C/I. 2.589.696-7 (1)

Serie Nro. Nro. Dpto.

OTROS DOC. _____

Pasaporte Lib. Enrol. etc.

NACIMIENTO: 21.1.932(2) 38 años en (1970) Paysandú(3)

Fecha Lugar

DOMICILIO: Ayacucho 1126 - 19 de Abril y Queguay Dpto. Paysandú

Calle Nro. Teléf. Ciudad o Localidad

PROFESION U OCUPACION: Empleado administrativo

LUGAR: Telecomunicaciones CARGO: _____

IDEOLOGIA POLITICA: _____ CLASIFICACION: _____

DATOS COMPLEMENTARIOS: _____

Est. Civil ~~1121116~~ Cónyuge Hijos

_____

Otros familiares

Fecha	Documentos	080231 ANTECEDENTES A REGISTRAR
26-5-76	D.0723	Afiliado al Partido Comunista con el Nro. 45.074, fecha ingreso: 30.9.70, presentado por Ildo CARBALLO, seccional: Ciudad.- Val: B-1 (M).-
19.2.979	0274	Según material incautado por OCOA, en Febrero/1976 "Operación Morgan" se establece que se encuentra afiliado al Partido Comunista con el No.49.074.-EVALUACION A-1.-
23.4.982.-C.H.C.P.No. 503/82.-PERMANENCIA DE PAYSANDU.-		ANTECEDENTES REGISTRADOS EN EL DPTO.NRO.3 DE LA D.I.I. Y J.P.DE PDU.- 10.3.953.- Ebriedad 24 horas.- 5.1.976.-Viajó a Argentina Vía Puente Internacional Pdú-Colón.- 26.2.976.-Viaja a Argentina vía Puente Internacional.- 1.9.976.- Viaja a la R.A. por el Puente Internacional Pdú-Colón.- 5.8.977.-Solicita un Certificado de Fé Democrática a efectos de presentarlo ante "ANTEL".- 16.8.977.-Fue denegado el pedido de Certificado solicitado en ésta.- 9.9.982.- En la fecha se contestó dicha Constancia a nombre del causante, solicitada para su Permanencia en ANTEL.-Indica del (1) al(3).- (XX).-

J. C. J.

Dpto. 1

080231

Apellidos IMPERIAL PEGGIO

Nombres Julio Ariel

Documentos: AFILIADO AL PARTIDO COMUNISTA ;

Ant. Secc.	A	B	C	D	E	G	V
	☐	☐	☐	☐	☐	☐	☐

Secreto

080231 ANTECEDENTES

54

26-5-76 Doc. 0723 Eval: B-1 (M)

Nro. Afiliado: 45.074

Fecha Ingreso: 30.9.70 38 años

Documento: K.B.A. 10.144

Domicilio: Ayacucho 1126 - 19 de Abril y Uruguay

Profesión: Empleado Administrativo

Lugar de Trabajo: Telecomunicaciones

Presentado por: Ildo Carballo Seccional: Ciudad

080232-2

A1

MINISTERIO DE DEFENSA NACIONAL
S. I. D.

Dep. I Secc. I
Sub - Secc. A/N
Ficha Nro. Confec. 10 AGO. 1975

IMPERIAL FASSARI (Apellidos) María Elena (Nombres)

DOCUMENTOS: C/C ..... (Serie, Nro.) C/I. ..... (Nro., Dpto.)

OTROS DOC. ..... (Pasaporte, Lib. Enrol., etc.)

NACIMIENTO: 24 años (1969) (Fecha) Uruguay (Lugar)

DOMICILIO: Pedro C.Bauzá 4139 y Montero Vidaurreta (Calle, Nro., Teléf.) Montevideo (1969). (Ciudad o Localidad)

PROFESION U OCUPACION: Urdidora textil.

LUGAR: Hilandería Arazá CARGO: .....

IDEOLOGIA POLITICA: COMUNISTA CLASIFICACION: .....

DATOS COMPLEMENTARIOS: ..... (Est. Civil, Conyuge, Hijos)

~~11211~~

Otros familiares

42

Fecha	Documentos	080232 ANTECEDENTES A REGISTRAR
28-5-75	Doc. 958	-Afiliada al Partido Comunista el 20.01.69 con el No.36677.
17.7.74	Doc.1776	(Microfilm incautado a RODNEY ARISMENDI).--EVAL/:B-2.-(U).-

J. C. J.
Dpto. 1

080232 14 SET. 1976

Apellidos IMPERIAL FASSARI

Nombres María Elena

Documentos 24 años(1969)-Dom: Pedro C. Pauzá 4239-Obr. textil-Af. al P.C. Nº36677-

Ant, Secc: A B C D E G V

☐ ☐ ☐ ☐ ☐ ☐ ☐

Secreto

080232 ANTECEDENTES

F 8-4

Doc. 0001 de fecha 8.1.76 -qq-Ev.:B-2.-

080233-0

FJ 1

MINISTERIO DE DEFENSA NACIONAL

S. I. D.

Dep. I 9.9.74 Secc. I

Sub - Secc. G

Ficha Nro.____ Confec.____

IMPERIAL (Apellidos) Miguel (Nombres)

DOCUMENTOS: C/C.____ (Serie / Nro.) C/I. 43.244 (Nro.) Colonia (Dpto.)

OTROS DOC.____ (Pasaporte / Lib. Enrol. / etc.)

NACIMIENTO: 35 años (Abril 1973) (Fecha) ____ (Lugar)

DOMICILIO: Flores 378 (Calle / Nro. / Teléf.) Dpto. COLONIA (Ciudad o Localidad)

PROFESION U OCUPACION: JORNALERO

LUGAR: Campomar CARGO:____

IDEOLOGIA POLITICA:____ CLASIFICACION:____

DATOS COMPLEMENTARIOS: [redacted] (Est. Civil / Conyuge / Hijos)

Otros familiares

FI-2

Fecha	Documentos	08027 ANTECEDENTES A REGISTRAR
27.4.73	D. 993	Identificado como integrante de la movilización hacia Montevideo que organizara la Agremiación de Obreros Textiles de Juan Lacaze, con motivo del conflicto de la Fábrica Campomar & Soulas de aquella ciudad.- Evaluación A-1.-(I).-

VARIOS

B1

JUNTA DE COMANDANTES EN JEFE

Dep. I Secc. I

Sub Secc. [redacted]

S. I. D. 080234-8

Ficha Nº ..... Confec. 14.5.81

IMPERIAL GAZCO (Apellidos) Ricardo Roberto (Nombres)

DOCUMENTOS: C/C BTB-16.474 (Serie / Nº) C/I. 01-629.213 (Nº / Dpto.)

OTROS DOC. ..... (Pasaporte / Lib. Enrol. / etc.)

NACIMIENTO: 12.03.924 (Fecha) Uruguay (Lugar)

DOMICILIO: ..... (Calle / Nº / Teléf. / Ciudad o Localidad)

PROFESION U OCUPACION: Funcionario de A.N.C.A.P.

LUGAR: División Combustibles-Sector Servicios Internos-Secc.Vig.y Protección CARGO: Sub-Oficial Mayor

IDEOLOGIA POLITICA: ..... CLASIFICACION: .....

DATOS COMPLEMENTARIOS: ..... (Cónyuge / Est. Civil / Hijos)

..... (Otros familiares)

Fl 2

Fecha	Documentos	080234 ANTECEDENTES A REGISTRAR
25.04.81	Doc.3208 Pág. 19(44)	- Fue dado de baja en A.N.C.A.P. por renuncia, para acogerse a los beneficios jubilatorios según ley 13.793.-Eval. A-1.- (JJ)

Imp. Nacional 716/81

080235-5

F11

MINISTERIO DE DEFENSA NACIONAL
S. I. D.

Dep. I Secc. I
Sub - Secc. A/M
Ficha Nro. 18 AGO 1975 Defec.

IMPERIALE (Apellidos) Eugenio (Nombres)

DOCUMENTOS: C/C CNA 00911 (Serie, Nro.) C/I. (Nro., Dpto.)

OTROS DOC. (Pasaporte, Lib. Enrol., etc.)

NACIMIENTO: 42 años (1964) (Fecha) Uruguay (Lugar)

DOMICILIO: Calle 33 (Calle) No.386 (Nro.) (Telef.) CANELONES (Ciudad o Localidad)

PROFESION U OCUPACION: Agricultor vitivinícola. Viticultores.

LUGAR: CARGO:

IDEOLOGIA POLITICA: COMUNISTA CLASIFICACION:

DATOS COMPLEMENTARIOS: (Est. Civil) ~~112118~~ (Conyuge) (Hijos)

(Otros familiares)

Fs-2

Fecha	Documentos	080235 ANTECEDENTES A REGISTRAR
28-5-75	Doc.: 958	-Afiliado al Partido Comunista el 19.11.64 con el No.22219.
17.7.74	Doc.1776	(Microfilm incautado a RODNEY ARISMENDI).-EVAL.:B -2.(U).

9 - 913

SERVICIO DE INFORMACION DE DEFENSA

Dep. I

MINISTERIO DE DEFENSA NACIONAL
SERVICIO DE INFORMACION DE DEFENSA M/F

080235

Sección "G"

Gremios

Ficha Nº 40

Nombres y Apellidos: IMPERIALE Eugenio

Fecha y Lugar Nac.:

Cred. Civ.: Serie Nº Ced. Identidad:

Otros documentos:
(Pasaporte - Libreta Enrolam. - etc.)

Domicilio:
(Ciudad o Localidad) (Calle) (Nº) (Teléf.

Profesión:

Foto

Cargo y Lugar:

Ideol. Política: Actuación: Dirigente

Datos Complementarios: Federación Agraria Nacional.-

Apreciación General:

~~38864~~

Ficha confeccionada: 27/6/66

FICHA COMPLEMENTARIA

54

Documento		080235 Antecedentes
Fecha	Origen	
27/6/66	El Popular-	Es electo miembro suplente de la Federación Agraria Nacional en el Congreso realizado los días 25 y 26 del Cte., en el local de AUTE.-

J. C. J.
Dpto. 1

080235 14 SET. 1976

Apellidos IMPERIALE

Nombres Eugenio

Documentos C.C.CNA00911-42 años(1964)-Dom:Calle 33 386(Canelones)-Agricultor-Af. al P.C. Nº 22219-

Ant, Secc: A B C D E G V

☐ ☐ ☐ ☐ ☐ ☐ ☐

Secreto

080235 ANTECEDENTES 56

Doc. 0001 de fecha 8.1.76 -qq-Ev.:B-2.-

080236-3

T 1

MINISTERIO DE DEFENSA NACIONAL
S. I. D.

Dep. 1 Secc. I
Sub-Secc. A/N
Ficha Nro. 1 Confec. 161172

IMPERIALE — Apellidos
SOFIA — Nombres

DOCUMENTOS: C/C. ..... Serie ..... Nro. ..... C/I. ..... Nro. ..... Dpto.

OTROS DOC. ..... Pasaporte ..... Lib. Enrol. ..... etc.

NACIMIENTO: ..... Fecha ..... Lugar

DOMICILIO: Treinta y Tres c/Juan Zorrilla de San Martín. — Calle ..... Nro. ..... Teléf. ..... Ciudad o Localidad

PROFESION U OCUPACION: Estudiante

LUGAR: ..... CARGO: .....

IDEOLOGIA POLITICA: ..... CLASIFICACION: R.O.E B.J.S

DATOS COMPLEMENTARIOS: ..... Est. Civil ..... Conyuge ..... Hijos

~~111119~~

..... Otros familiares

Fecha	Documentos	080236 ANTECEDENTES A REGISTRAR	72
16.11.72	4163	Ex-estudiante del Liceo Tomas Berreta entre los años 1965 a 1969.Ahora cursa estudios o en Magisterio o alguna Facultad de Montevideo.Integrante del R.O.E(Resistencia Obrero Estudiantil) asi como B.J.S.(Brigada Juvenil Socialista).Concurriria al Inst.de Magisteri del Paso Molino ya que en un periodo llego a desgremializar a una estudiante de ideas democratas.Sus tios poseen campo(Estb. de Viticultura) aunos 6 kms por la carretera hacia Aguas Corrientes.Militante del F.Amplio.(DD)	
6.8.73	Doc.2136	Figura en una relación de personas integrantes del Frente Amplio en la ciudad de Canelones. ..qq..	

Eval.F-6 (MM).-

JUNTA DE COMANDANTES EN JEFE

S. I. D. 080237-1

DEP. I V. SECC. I

SUB SECC. A/N

FICHA Nº ..... CONFEC. 22.10.

IMPERIO BOVE — Apellidos

Carmelo — Nombres

DOCUMENTOS: C/C Nº ..... Dpto. ..... C/I 158.442 Serie Nº

OTROS DOC. ..... Pasaporte ..... Li. Enrol ..... etc.

NACIMIENTO: ..... Fecha ..... Lugar

DOMICILIO: Guayaqui 3425 apto. 103 — Calle — Nº — Teléf. — Ciudad o Localidad

PROFESION U OCUPACION: .....

LUGAR: IMPERIO ASOCIATOS PUBLICIDAD) CARGO: Asesor General

IDEOLOGIA POLITICA: ..... CLASIFICACION: .....

DATOS COMPLEMENTARIOS: ..... Est. Civil ..... Cónyuge ..... Hijos

..... Otros familiares

~~160801~~

TJ-2

FECHA	DOCUMENTOS	080237 ANTECEDENTES A REGISTRAR
NOV.80	DNII	SIN ANTECEDENTES.
13.4.82	D.13671	Indice datos filiatorios.- (FE)
24.3.83.	22793/82	Integra la nómina de accionistas de CX 22 RADIO UNIVERSAL.-Eval.A-2.-(TJ)
28/10/83	31616/01	-26/10/83: Figura como suplente en una lista de autoridades del Automóvil Club del Uruguay en la elección de dichas autoridades para el período 1983-1987 cuyo lema es "POR UN SERVICIO INTEGRAL". Eval. A-1 (TL).

Imp. Nacional 1933/79

080238-9

JUNTA DE COMANDANTES EN JEFE

S. I. D.

DEP. I V SECC. I

SUB SECC. 2

FICHA Nº ..... CONFEC. 22.10.

IMPERIO CARRAZE O — Apellidos

Oscar Fco.(1) — Nombres

DOCUMENTOS: C/C ..... Nº ..... Dpto. C/I. 907.664 Serie Nº

OTROS DOC. ..... Pasaporte Li. Enrol etc.

NACIMIENTO: ..... Fecha Lugar

DOMICILIO: Bartolome Mitre 2569 — Calle Nº Teléf. Ciudad o Localidad

PROFESION U OCUPACION: .....

LUGAR: IMPERIO ASOCIADOS PUBLICIDAD CARGO: Director

IDEOLOGIA POLITICA: ..... CLASIFICACION: .....

DATOS COMPLEMENTARIOS: ..... Est. Civil Cónyuge Hijos

..... Otros familiares

TJ2

FECHA	DOCUMENTOS	080238 ANTECEDENTES A REGISTRAR
NOV.80	DNII	SIN ANTECEDENTES.
12.4.82	D.13671	Indice datos filiatorios.- (FC)
24.3.83	28793/82	Integra la nómina de accionistas de CX 22 RADIO UNIVERSAL. Eval.A-2.Ind.(1)(TJ)

Imp. Nacional 1933/79

SERVICIO DE INFORMACION
DE DEFENSA
Dep. 1

080239-f

Confeccionado el 24/4/73

f. 1

VARIOS

FOTO

Apellidos IMPIERI PAGLIARO de TORRES

Nombres Adela

Fecha de Nacimiento 26 años en 1973

Lugar de Nacimiento ITALIA

Est. Civil Casada

Cred. Civica ..... Céd. Identidad .....

Otros Documentos .....

Ocupación Labores

Padre .....

Madre .....

Domicilio Miguelete Nro. 2027 Ciudad MONTEVIDEO

Otros datos .....

CHIESA Hnos. Ltda - 8.000 - 3 - 72

FICHA COMPLEMENTARIA

DOCUMENTO		080239 ANTECEDENTES
Fecha	Origen	
8/III/973 28/III/973	PARTE DIARIO J.P.M. 0 a 24 Doc. 474	=En la fecha fué detenida en averiguación.- Luego de ser indagada en el D-6 de la D.N.I.I., recuperó su libertad por Orden del Sr. Juez Ltdo. de Inst. de 1er. Turno.- ((FF))

SERVICIO DE INTELIGENCIA
División I
(Seguridad)

MINISTERIO DE DEFENSA NACIONAL
SERVICIO DE INFORMACION DE DEFENSA
M/F

I.A. 080240-5 76

Sección A. 6-1
Act. Ant. Nac.
Ficha N.º 0094.

Nombres y Apellidos: INAOLA, Antonio

Fecha de Nacimiento:

Lugar de Nacimiento:
(País - Ciudad o Localidad - etc.)

Cred. Civ.: Serie N.º Ced. Identidad:

Otros documentos:
(Pasaporte - Libreta Enrolam. - etc.)

Foto

Domicilio:
(Ciudad o Localidad) (Calle) (N.º) (Telef.)

Filiación
- Edad Aparente Color del Cutis
- Color del Cabello Estatura Aproximada
- Complexión Aspecto Social
- Señas particulares

Ficha confeccionada en Montevideo, el 24 de agosto de 1962.-

080240

B-2

ACTIVIDADES

(1) Laborales: Profesión Respostero.- Lugar de trabajo Confitería Fragata

Cargo Respostero y Pastelero.- Antigüedad .....

Otras Actividades Muy agitador.-

.....

(2) Políticas: Ideología Castrista.- Actuación .....

Antecedentes Muy instruído igual que un Sr. Zaccari, para trabajar en puestos CLAVES.-

Antecedentes familiares .....

(3) Sociales: Estado Civil ..... Religión ..... Figuración .....

Grado Instrucción ..... Lugares que frecuenta .....

(4) Económicas: Situación ..... Capital aprox. ..... Vehículo ..... marca y N.o

Otros datos .....

Datos Complementarios .....

Apreciación Personal Gral. .....

.....

.....

INAOLA — FICHA COMPLEMENTARIA — Antonio — 5-3

Documento		080240 Antecedentes
Fecha	Origen	
2-IV-965	B-22-D-9	-Preside conjuntamente con AMBROSIO ZACARI reuniones en el sótano de la de la Confitería FRAGATA de Punta del Este.-
12/XI/965	73 (3)/1	-Trabaja con Ambrosio Sacarí Parodi (cabeza directris).-Comisaría 1ra.Sección de Maldonado.- -Figura en una relación de personas a las cuales se les sindica como elementos "comunista" del Departamento de Maldonado.-

Fs-1

080241-3

JUNTA DE COMANDANTES EN JEFE

S. I. D.

Dep. I Secc. I

Sub Secc. A/N

Ficha Nro. ____ Confec 26.3.79

INBSTKIN — Apellidos

Luba Diana — Nombres

DOCUMENTOS: C/C A.U.A. 120.78 C/I. ..... (Serie / Nro. / Nro. / Dpto.)

OTROS DOC. ..... (Pasaporte / Lib. Enrol. / etc.)

NACIMIENTO: ..... (Fecha / Lugar)

DOMICILIO: ..... (Calle / Nro. / Teléf. / Ciudad o Localidad)

PROFESION U OCUPACION: .....

LUGAR: ..... CARGO: .....

IDEOLOGIA POLITICA: ..... CLASIFICACION: .....

DATOS COMPLEMENTARIOS: .....

Est. Civil [redacted] Cónyuge Hijos

Otros familiares

FS-2

Fecha	Documentos	080241 ANTECEDENTES A REGISTRAR
16.3.79	D.0355	-- Delegado de Mesa por las listas 77.177,700,1811,4190 4191,7000,11811en las elecciones nacionales del año , por el Departamento de Montevideo .- Circuito N° 539 (Inf. Corte Electoral).- (Pág. N° 11) (Y)

SERVICIO DE INTELIGENCIA
División I
(Seguridad)

MINISTERIO DE DEFENSA NACIONAL
SERVICIO DE INFORMACION DE DEFENSA
M/F

I.A.0 080242-156

Sección 5-1
Act. Ant. Nac.
Ficha N.º ~~0235~~

VARIOS

Nombres y Apellidos: INCHAUSPE Gladys Goya

Fecha de Nacimiento:

Lugar de Nacimiento: Uruguay
(País - Ciudad o Localidad - etc.)

Cred. Civ.: Serie ..... N.º ..... Ced. Identidad: .....

Otros documentos: .....
(Pasaporte - Libreta Enrolam. - etc.)

Domicilio: .....
(Ciudad o Localidad) (Calle) (N.º) (Telef.)

Filiación
- Edad Aparente ..... Color del Cutis .....
- Color del Cabello ..... Estatura Aproximada .....
- Complexión ..... Aspecto Social .....
- Señas particulares .....

Ficha confeccionada en Montevideo el 11 de agosto de 1964.-

080242

F-2

ACTIVIDADES

(1) Laborales: Profesión ..... Lugar de trabajo .....

Cargo ..... Antigüedad .....

Otras Actividades .....

(2) Políticas: Ideología ..... Actuación .....

Antecedentes Partió de Chile con destino a Cuba en el año 1963.-
30/IV/964 B-76-D-106

Antecedentes familiares .....

(3) Sociales: Estado Civil ..... Religión ..... Figuración .....

Grado Instrucción ..... Lugares que frecuenta .....

(4) Económicas: Situación ..... Capital aprox. ..... Vehículo ..... marca y N.o

Otros datos .....

Datos Complementarios .....

Apreciación Personal Gral. .....

9.I.75 Doc. 09 - Viajó a Chile y Cuba en el año 1963.-(SS)-

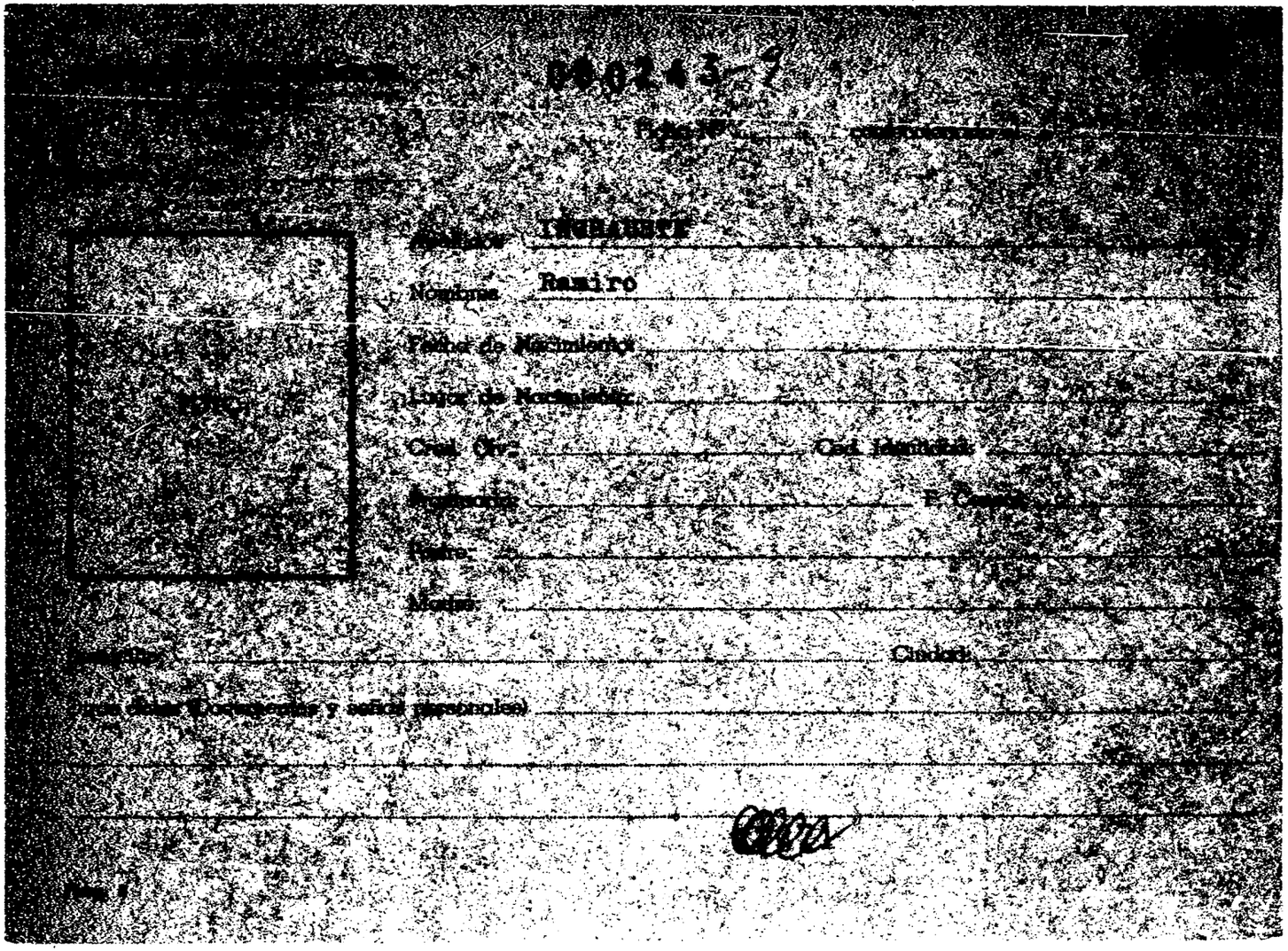

000243-9

Ficha Nº _____ confeccionada el _____

Apellidos: INGHAUSTE

Nombres: Ramiro

Fecha de Nacimiento: _____

Lugar de Nacimiento: _____

Cred. Civ.: _____ Ced. Identidad: _____

Profesión: _____ F. Cesar: _____

Padre: _____

Madre: _____

Domicilio: _____ Ciudad: _____

Otros datos (Documentos y señas personales) _____

_____

_____

FICHA COMPLEMENTARIA

Documento			080245 ANTECEDENTES
Nº	Fecha	Origen	
	30-XII-966	B-75-D-963.	-Adherido al homanaje a "El Popular" (órgano oficial de prensa del Partido Comunista) en su I Aniversario.-

Fs-1

SERVICIO DE INFORMACION DE DEFENSA

Dep. 1

080244-7

Confeccionado el 12 ABR. 1975

V A R I O S

FOTO

Apellidos INCHAUSTI

Nombres Alba

Fecha de Nacimiento

Lugar de Nacimiento

Est. Civil

Cred Cívica ..... Céd. Identidad

Otros Documentos

Ocupación

Padre

Madre

Domicilio ..... Ciudad

Otros datos

Imp. CHIESA Hnos. Ltda. 10.000 - 12 - 73

2

Fs. 2

FICHA COMPLEMENTARIA

DOCUMENTO		080244 ANTECEDENTES
Fecha	Origen	
9.1.75.	Doc. 0021.	-Concurría al Comité de Base del Frente Amplio, denominado "PRINCIPIO Y PUEBLO", el cual era financiado por Angel W. SOUTO.-(W)

JUNTA DE COMANDANTES EN JEFE 080245-4

S. I. D.

Dep. I Secc. I

Sub Secc. A~~XXX~~ VARIOS

Ficha N.º ..... Confec. .....

23-8-83

INCHAUSTI ARAMUNI(1) ALVARO

Apellidos Nombres

DOCUMENTOS: C/C. ..... C/I. .....

Serie N.º N.º Dpto.

OTROS DOC. .....

Pasaporte Lib. Enrol. etc.

NACIMIENTO: .....

Fecha Lugar

DOMICILIO: .....

Calle N.º Teléf. Ciudad o Localidad

PROFESION U OCUPACION: .....

LUGAR: ..... CARGO: .....

IDEOLOGIA POLITICA: ..... CLASIFICACION: .....

DATOS COMPLEMENTARIOS: .....

Est. Civil Cónyuge Hijos

.....

Otros familiares

Fecha	Documentos	080245 ANTECEDENTES A REGISTRAR	Fr-2
23-8-83	29646/001	20-8-83.En la fecha participó en un Festival de Canto Popular a beneficio de la Iglesia Tierra Santa,realizado en el Colegio de los Padres Palotinos. Eval.A-1 (SI)	
13.5.84	3403122/2 P.D.	4.5.84:Actuó en un espectáculo de Canto Popular, realizado e en el Palacio Peñarol, organizado por ADEMPU y la Asociación de CX-30"LA RADIO", en homenaje a las delegaciones extranjeras que participaron de los festejos del pasado 1ro. de Mayo Eval.A-1.(ME) Indica(1)	

SERVICIO DE INTELIGENCIA
División I
(Seguridad)

MINISTERIO DE DEFENSA NACIONAL
SERVICIO DE INFORMACION DE DEFENSA
M/F

I A.01. 080246-2

Sección f-1
Act. Ant. Nac.
Ficha N° 0095

Nombres y Apellidos: INCHAUSTE ABEL

Fecha de Nacimiento:

Lugar de Nacimiento:
(País - Ciudad o Localidad - etc.)

Cred. Civ.: Serie N.° Ced. Identidad:

Otros documentos:
(Pasaporte - Libreta Enrolam. - etc.)

Foto

Domicilio:
(Ciudad o Localidad) (Calle) (N.°) (Telef.)

Filiación
- Edad Aparente Color del Cutis
- Color del Cabello Estatura Aproximada
- Complexión Aspecto Social
- Señas particulares

Ficha confeccionada en Montevideo el 27 de agosto de 1960.-

080246

F-2

ACTIVIDADES

(1) Laborales: Profesión ..... Lugar de trabajo .....

Cargo ..... Antigüedad .....

Otras Actividades .....

.....

(2) Políticas: Ideología ..... Actuación .....

Antecedentes .....

Antecedentes familiares .....

(3) Sociales: Estado Civil ..... Religión ..... Figuración .....

Grado Instrucción ..... Lugares que frecuenta .....

(4) Económicas: Situación ..... Capital aprox. ..... Vehículo .....
marca y N.o

Otros datos .....

Datos Complementarios .....

Apreciación Personal Gral. .....

.....

.....

INCHAUSTE FICHA COMPLEMENTARIA ABEL F-3

Documento		Antecedentes 080246
Fecha	Origen	
27-VIII-960.	Of.3/60 de la R.M.3.-	-Cursó estudios en el Liceo de Paso de los Toros.- Militante Comunista en esta Localidad de Tacuarembó.-
Año 1960.-	BM.-XI/XII	-Citado en página 17.-
Año 1961.-	BM.-I/II	- " " " 14.-
2.7.83	26314/767	-1971/1978:En información referente al P.C. obtenida por el Depto.III/SID. EN ESTE PERIODO SE establece: Integrante de la Regional 1 en el sector Enseñanza. Según este informa existen indicios de que estuvo en España.Eval Â²2 (BR).-

SERVICIO DE INTELIGENCIA
División I
(Seguridad)

MINISTERIO DE DEFENSA NACIONAL
SERVICIO DE INFORMACION DE DEFENSA
M/F
I A-0 080247-0?

Sección F-1
Act. Ant. Nac.
Ficha N.º 00196

Nombres y Apellidos: INCHAUSTI CARLOS

Fecha de Nacimiento:

Lugar de Nacimiento: Uruguay.-
(País - Ciudad o Localidad - etc.)

Cred. Civ.: Serie ..... N.º ..... Ced. Identidad:

Otros documentos:
(Pasaporte - Libreta Enrolam. - etc.)

Foto

Domicilio:
(Ciudad o Localidad) (Calle) (N.º) (Telef.)

Filiación
- Edad Aparente ..... Color del Cutis
- Color del Cabello ..... Estatura Aproximada
- Complexión ..... Aspecto Social
- Señas particulares

Ficha confeccionada en Montevideo el agosto de 1956.-

080247

F5-2

ACTIVIDADES

(1) Laborales: Profesión Estudiante del Liceo nocturno.- Lugar de trabajo .....

Cargo ..... Antigüedad .....

Otras Actividades .....

.....

(2) Políticas: Ideología ..... Actuación .....

Antecedentes .....

Antecedentes familiares .....

(3) Sociales: Estado Civil ..... Religión ..... Figuración .....

Grado Instrucción ..... Lugares que frecuenta .....

(4) Económicas: Situación ..... Capital aprox. ..... Vehículo ..... marca y N.o

Otros datos .....

Datos Complementarios .....

Apreciación Personal Gral. .....

.....

.....

[redacted] IPCHAUSTI FICHA COMPLEMENTARIA CARLOS 6-3

Documento		080247 Antecedentes
Fecha	Origen	
Agosto/956	.III-M2-Ast.5.-	Candidato en la lista No.4 de la Agrupación de estudiantes comunistas del Liceo nocturnos a las elecciones internas para designar a las Autoridades de la Comisión Directiva de la Asociación de Estudiantes del Liceo nocturno para el ejercicio 1956/1957.-
Año 1960.-	BM.-XI/XII	-Citado en página 5.-

11941 / 82
PAG. 2588
- POSEE ANTECEDENTES EN EL CO.NA.E -
EVAL.-A-1. (B) INDICA ( ) ( ) (

9.2.84

F-1

SERVICIO DE INTELIGENCIA
División I
(Seguridad)

MINISTERIO DE DEFENSA NACIONAL
SERVICIO DE INFORMACION DE DEFENSA

I. N.: 080248-819

Sección «A»
Act. Ant. Nac.
Ficha N.º

Nombres y Apellidos: INCHAUSTI Carlos E.

Foto

Fecha de Nacimiento: .....

Lugar de Nacimiento: ..... (País - Ciudad o Localidad - etc.)

Cred. Civ.: Serie ..... N.º ..... Ced. Identidad: .....

Otros documentos: ..... (Pasaporte - Libreta Enrolam. - etc.)

Domicilio: ..... (Ciudad o Localidad) (Calle) (N.º) (Telef.)

Filiación

Edad Aparente ..... Color del Cutis .....

Color del Cabello ..... Estatura Aproximada .....

Complexión ..... Aspecto Social .....

Señas particulares .....

112124

Ficha confeccionada en Montevideo el 13 de mayo de 1963

080248

Escribano

Procurador

ACTIVIDADES

(1) Laborales: Profesión ..... Lugar de trabajo .....

Cargo ..... Antigüedad .....

Otras Actividades .....

.....

(2) Políticas: Ideología COMUNISTA ..... Actuación .....

Antecedentes .....

Antecedentes familiares .....

(3) Sociales: Estado Civil ..... Religión ..... Figuración .....

Grado Instrucción ..... Lugares que frecuenta .....

(4) Económicas: Situación ..... Capital aprox. ..... Vehículo ..... marca y N.o

Otros datos .....

Datos Complementarios .....

Apreciación Personal Gral. .....

.....

.....

INCHAUSTI — FICHA COMPLEMENTARIA — Carlos E. — F-3

Documento		080248 Antecedentes
Fecha	Origen	
XII.953	III-B3 -Ast.2 Doc.4 - Pág.15	Integrante del grupo de amigos de la revista soviética URSS que edita la legación Soviética en el Uruguay.
26.VI.957	El Popular	Avisa en este diario Comunista. Fija como domicilio de Estudios a Eduardo Acevedo 1649, UTE 4-99-30.
17.X.958	El Popular	Firmante de un manifiesto de 200 intelectuales en el que se invita a votar por el P.Comunista en noviembre de 1958.
6.X.962	Marcha	Firmante de un manifiesto del Movimiento de Trabajadores de la Cultura (integrantes del FIDEL). Firmó manifiesto de MIL CIEN INTELECTUALES DEL FIDEL.
4/V/953.	"EL DEBATE" Carp.Trat.Milit.	-Firmante de un llamado dirigido a la ciudadanía Uruguaya por la Comisión de lucha contra el tratado militar con Estados Unidos.-
13-I-966	B-75-D-238	-En el diario "El Popular" de la fecha, se publica un aviso mortuorio, dando cuenta del fallecimiento de Alexis Inchausti Pico, quién fuera militante de la Secc.12 del Partido Comunista, invitándo se a concurrir al mismo por parte del reseñado po ser éste padre del fallecido.

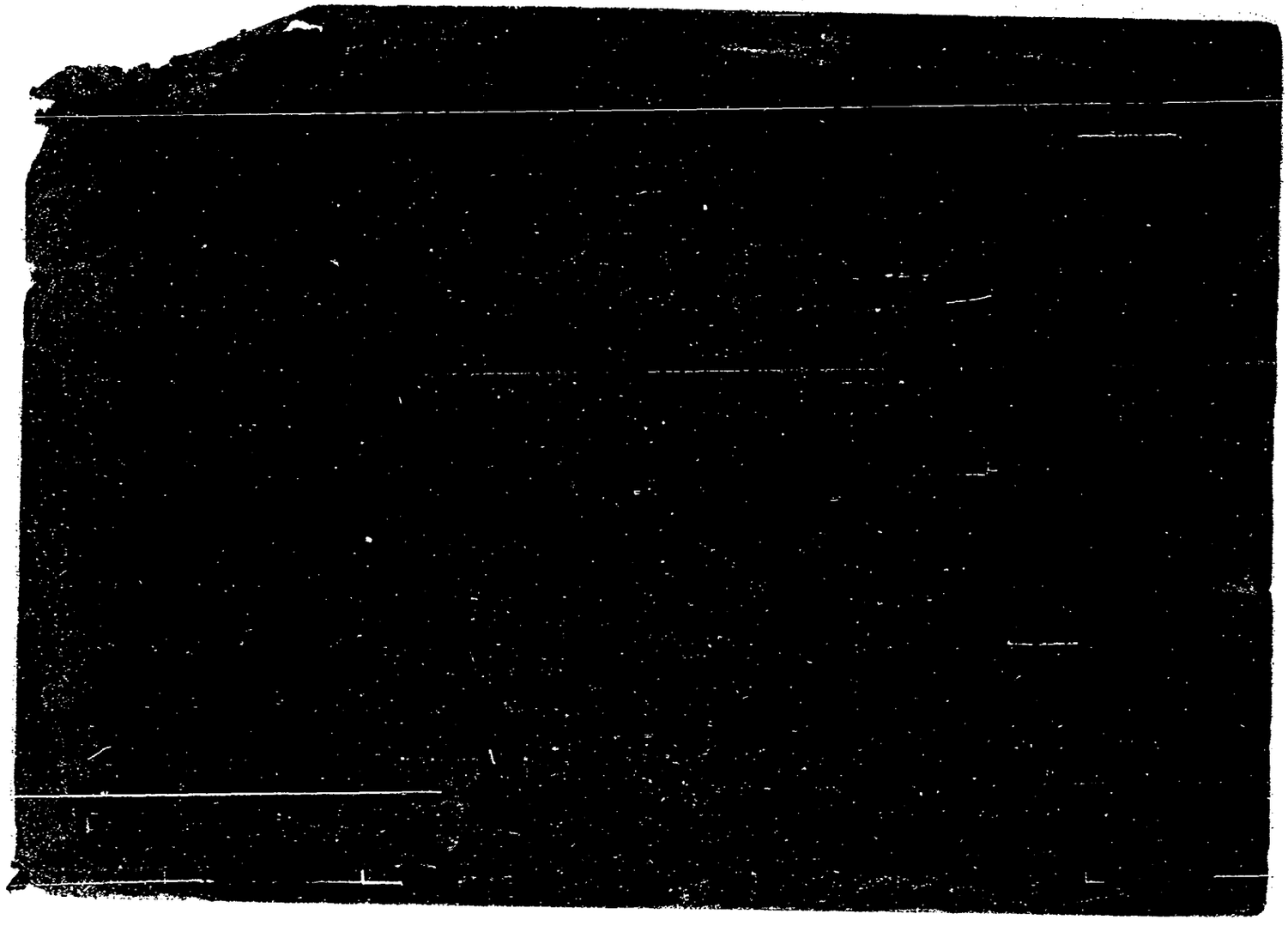

INCHAUSTI

FECHA	DOCUMENTOS	080249 ANTECEDENTES A REGISTRAR FOJA-3
17.7.74	Doc.1776	-Afiliado al Partido Comunista con el Nro.26698, fecha ingreso: 29.12.66.- Eval: B-2 (M).- Indica del (3) al (4).-
24/11/78	Doc.1613	-Figura en relación de movimientos de Recluídos al 25/10/78. Fué CONDENADO el 3/10/78.-CAUSA DEL MOVIMIENTO:Libertad Definitiva.-JUEZ:1a.I.1r T.-FECHA DE DETENIDO:31/3/76.-ANTECEDENTES:Sentencia en 1ra.Instancia: 2 años y 6 meses de Penitenciaría.- (i).
13.2.79	D.0261	-Figura en una nómina de reclusos liberados del EMR.Nro.1 el 5.2.79, unidad de presentación: Bn.Ing.1 (M).-
23/1/79	Doc.104	Figura en relación de LIBERADOS desde el 9 al 22/12/78.SITAUCION:Libertad Definitiva.-REGIMEN:Libertad Vigilada por el Bn.Ing.1.- (i).
30.10.73	3778	-Funcionario sumariado por haber realizado hueglas.-qq-.
17.7.74	1732	-Figura en una relación de funcionarios de Andet, que estuvieron a la orden de la Comisión Interventora (sumariados) por el conflicto del 27/6/73. Su fecha de reintegro 3/9/73.- (H)
10.2.76	0174	-Figura en una relación de personal de COOPTROL (Cooperativa de Trolebuses) pertenecientes al Partido Comunista; se ha detectado que su trabajo destructivo prosegue. Evaluación C-3 (BB)
29.9.76	1244	-Integra una nómina de privados de libertad en el ámbito del Ejercito al 31.8.76., donde se especifica las modificaciones de situaciones jurídicas; pasando a "Disposición de la Justicia" a "procesado".- (PP)

FECHA	DOCUMENTOS	080249 ANTECEDENTES A REGISTRAR FOJA-4
26.3.80	.....	Se contestó por Memo (A) No. 575/79 para el Dpto. C-2 del ES.MA.CO. (i).-
15.6.81	4914	Se solicita su captura, por encontrarse bajo el Régimen de Libertad Vigilada, Categoría "C" (Libertad definitiva a cargo del Bn.Ing.No.1, hacer abandono del país sin autorización.- Evaluacion A-1.- Indica (5) y (6).- (Q)
09.7.81	D.5759	/Figura en una relación de "LIBERTADES VIGILADAS" que no se han presentado para su control en los plazos estipulados en lo que ha transcurrido del presente año: Mov. P.C., unidad de control Bn.Ing.Cbte.1..- Se poseen indicios de que hubiera viajado a Suecia.-(DD) Eval.A-1
11.8.81	- - - -	Memo.(A) Nº1400/81 al Dpto.III/S.I.D.-(PP).-
02.9.81.	7461	-Indica lo mismo que Doc. 5759.-(TJ).
23.9.83	16662/82 Pag. 16	- 14.6.82: El M. de RR.EE. a través del Consulado Uruguayo en Estocolmo, niega autorización para expedir o renovar pasaporte al causante.- Eval.A-1 (Y)

ANTECEDENTES A REGISTRAR 080240 FOJA 5

16.02.82	D.6004/81 31	-Se encuentra comprendido en el Art.1o. literal b) del Acto Institucional No.4,por haber sido procesado el 13 / 9 / 76 por los delitos previstos en. C.P.M. 60(VI) C.P.O. EVALUACION A-1 (LA)
24.5.83	28378/82	-02.09.82-Posee ficha en el E.M.R.1.-EVAL:B-2 (Q)
24.5.83	24862/83 Pág.057	-08.03.83-Figura en una relación procedente de la P.M.E.de libertades vigiladas, categorías A, B y C, otorgadas por la Justicia Militar.Detenido el 26.03.76, liberado el 12.10.78. EVAL:A-1 (Q)
24.5.83	24737/83 Pág.019	-03.03.83-Figura en una relación de personas refugiadas en Brasil al amparo de ACNUR.Fecha de ingreso el 25.05.80.Solicitó visa.-EVAL:A-2 (Q)
13.7.83	Doc.26314 Pag.1319	- 15/06/981: Indica idem Doc.4914/81.-EVAL:A-2.- (SM)Ind.(7)
10.4.84	1382/79	-En Consolidado de P.M.E. del 30.6.79 figura como: -Baja del Bn.Ing.1 por cese de"L.V".Eval: a-1(M).

FECHA	DOCUMENTOS	080249 ANTECEDENTES A REGISTRAR	FOJA 6

J. C. J.
Dpto. 1

080249

14 SET. 1976

Apellidos INCHAUSTI

Nombres Elio

Documentos C.C.BDA18273-37 años(1966)-Dom:Carlo Magno 5979-Chofer AUDET-Af. al P.C. Nº 26698-

Ant, Secc: A ☐ B ☐ C ☐ D ☐ E ☐ G ☐ V ☐

Secreto

ANTECEDENTES 80249

Doc. 0001 de fecha 8.1.76 -qq-Ev.:2-2.-

080250-4

P-1

SERVICIO DE INFORMACION DE DEFENSA

Dep. 1

V A R I O S

Confeccionado el 09 ABR. 1975

FOTO	Apellidos INCHAUSTI FERNANDEZ
	Nombres Enrique Felix
	Fecha de Nacimiento 19 años en 1974.
	Lugar de Nacimiento Uruguay
	Est. Civil Soltero
	Cred Cívica ..... Céd. Identidad .....
	Otros Documentos .....
	Ocupación Estudiante de Medicina

Padre .....

Madre .....

Domicilio Baltazar Ojeda Nro.3844 Ciudad MONTEVIDEO.-

Otros datos .....

Imp. CHIESA Hnos. Ltda. 10.000 - 12 - 73

Fo.2

FICHA COMPLEMENTARIA

DOCUMENTO		080250 ANTECEDENTES
Fecha	Origen	
26.4.74 JPM PD 00.07 a 00.07	Doc.0823	- Detenido el 3/4/74 en la sección Oxígeno del Hospital Pereyra Rossell en averiguaciones ya que se tenía conocimiento que se llevaría a cabo una reunión no autorizada en dicha sección -(SS)-
26.4.74 JPM PD 00.07 a 00.07	Doc.0880	- Fué puesto en libertad.-(SS)-

SERVICIO DE INTELIGENCIA

División I

(Seguridad)

MINISTERIO DE DEFENSA NACIONAL
SERVICIO DE INFORMACION DE DEFENSA
M/F
IG 080251-2

Sección ·G·

Gremios

Ficha N.º 6

Nombres y Apellidos: INCHAUSTI Esteban Ramon

Fecha y Lugar Nac.:

Cred. Civ.: Serie ..... **N.º** ..... **Ced. Identidad:**

Otros documentos: .....
(Pasaporte - Libreta Enrolam. - etc.)

Domicilio: .....
(Ciudad o Localidad) (Calle) (N.º) (Telef.)

Profesión:

Cargo y Lugar: Municipio de Lavalleja

Ideol. Política: ..... **Actuación:**

Esteban Ramón Inchausti

Datos Complementarios:

Apreciación General: [redacted]

Ficha confeccionada: Montevideo, 7 de octubre de 1964

FICHA COMPLEMENTARIA

Documento		080251 Antecedentes	f-2
Fecha 25	Origen		
I-964	"Acción"	Funcionario Municipal que realizó huelga de hambre junto con otros dirigentes con motivo del conflicto de los obreros municipales de Lavalleja-fué obligado a levantar dicha huelga por el médico municipal por razones de salud.	

F-1

SERVICIO DE INTELIGENCIA
División I
(Seguridad)

MINISTERIO DE DEFENSA NACIONAL
SERVICIO DE INFORMACION DE DEFENSA
M/F
I.A. 080252-0°0

Sección -A-
Act. Ant. Nac.
Ficha N.

Nombres y Apellidos: INCHAUSTI PICCO, Gerardo Félix

Fecha de Nacimiento: 10 de julio de 1941.

Lugar de Nacimiento: Montevideo.
(País - Ciudad o Localidad - etc.)

Cred. Civ.: Serie A.S.A. N.° 9.954 Ced. Identidad: 871.071

Otros documentos: Carnet de Prensa Uruguaya No.2.757.
(Pasaporte - Libreta Enrolam. - etc.)

Domicilio: Montevideo, Juan María Pérez No.889 Apto.1.
(Ciudad o Localidad) (Calle) (N.°) (Telef.)

Filiación
- Edad Aparente ..... Color del Cutis .....
- Color del Cabello ..... Estatura Aproximada .....
- Complexión ..... Aspecto Social .....
- Señas particulares .....

Ficha confeccionada en Montevideo el 14 de mayo de 1963

080252 5-2

ACTIVIDADES

(1) Laborales: Profesión Corresponsal Lugar de trabajo Agencia Cubana Prensa Latina.-

Cargo ..... Antigüedad .....

Otras Actividades .....

(2) Políticas: Ideología COMUNISTA Actuación .....

Antecedentes Firmó manifiesto del Movimiento de Trabajadores de la Cultura (integrantes del FIDEL). Publicación en Marcha del 6.X.962.-

Antecedentes familiares .....

(3) Sociales: Estado Civil ..... Religión ..... Figuración .....

Grado Instrucción ..... Lugares que frecuenta .....

(4) Económicas: Situación ..... Capital aprox. ..... Vehículo ..... marca y N.o

Otros datos .....

Datos Complementarios ④ Afiliado al Círc.Liceo Nocturno No.2 de la UJC.-

Apreciación Personal Gral. .....

INCHAUSTI Gerardo 0095.

FICHA COMPLEMENTARIA

F-3.

Documento		080252 Antecedentes
Fecha	Origen	
28/XI/965	75/2615	-En el diario "El Popular" de la fecha se publica un aviso mortuorio de Olga Dina Cianciarullo de García, donde se invita a concurrir a dicho sepelio, por parte del reseñado, por ser este amigo de su hijo Milton García.-
11-XI-966.	B-75-D-630.-	-Figura en un llamamiento a apoyar al "FRENTE IZQUIERDA DE LIBERACION" y a votar sus listas en las elecciones correspondientes al año en curso, llamamiento éste que es formulado por los trabajadores de la cultura de dicho frente.- -Periodista.
18-XI-967	MEMORANDUM 77/29	-Integrante de Prensa Latina, para la conferencia de Presidentes de Punta del Este en abril del corriente año.-
13-I-966	B-75-D-238	-En el diario "El Popular" de la fecha se publica un aviso mortuorio, dando cuenta del fallecimiento de Alexis Inchausti Pico, quién fuera militante de la Secc.12a. del Partido Comunista, invitándose a concurrir al mismo por parte del reseñado por ser éste hermano del fallecido.

FICHA COMPLEMENTARIA

B-4

Documento		080252 Antecedentes
Fecha	Origen	
23-IV-968.	B-79-D-99.	- Aporta datos para ficha.- - Integrante de la Agencia Cubana "Prensa Latina". - Ver sus antecedentes-. - Es desde 1961 afiliado al Unión de las Juventudes Comunistas, siendo en el año 1964 encargado del Informativo radial del Partido Comunista.-
III/62	Mendel No.161	-Indica (1)
año 1969	"El comunismo en el Uruguay" pag.184	-Figura en una nómina de colaboradores de "Prensa Latina".-
9.2.84	11941 / 82 PAG. 2588	-POSEE ANTECEDENTES EN EL CO.UAE- EVAL-A-1. (B) INDICA ( ) ( ) (

F-1

SERVICIO DE INFORMACION
DE DEFENSA
Dep. 1

080253-8

Confeccionado el 15 JUL. 1974

V A R I O S

FOTO

Apellidos INCHAUSTI

Nombres Marino

Fecha de Nacimiento

Lugar de Nacimiento

Est. Civil

Cred Civica Céd. Identidad

Otros Documentos

Ocupación

Padre

Madre

Domicilio Ciudad

Otros datos

Imp. CHIESA Hnos. Ltda. 10.000 - 12 - 73

FICHA COMPLEMENTARIA

Fs. 2

DOCUMENTO		080253 ANTECEDENTES
Fecha	Origen	
30.X.73	Doc.3758 PD) 00.07 DNII	- Es citada en las declaraciones de SANGUINETTI GUICHON César quien fuera detenido por portar panfletos., como que le acompañaría a arrojar los panfletos en la zona de Arenal Grande Nicaragua y Batoví.-(SS)-

Fg-1

MINISTERIO DE DEFENSA NACIONAL 080254-6 Dep. I Secc. I

S. I. D. Sub-Secc. A/N

Ficha Nº ..... Confec. .....

INCHAUSTI — Nelly

Apellidos — Nombres

DOCUMENTOS: C|C ..... C|I .....

Serie Nº Nº Dpto.

OTROS DOC.: .....

Pasaporte Lib. Enrol. etc.

NACIMIENTO: .....

Fecha Lugar

DOMICILIO: (1) Aduana — Tacuarembó

Calle Nº Telef. Ciudad o Localidad

PROFESION U OCUPACION: .....

LUGAR: ..... **CARGO** .....

IDEOLOGIA POLITICA (2) Comunista - UJC.- **CLASIFICACION** (3) Círculo Tacuarembó

Carnet Nº1720 - Ingresó:27/9/59

DATOS COMPLEMENTARIOS .....

Est. Civil Conyuge Hijos

[redacted]

otros familiares

Ficha confeccionada, en Montevideo, el 22 de Octubre de 1969.-

FECHA	DOCUMENTOS	080254 ANTECEDENTES A REGISTRAR	A-2
III/62	-Mondel	N.161 - Indica (1) al (3)	
30/XI/68	B.58/M.6	-En ocasión de la visita del Presidente de la Repª á Pase de los Toros, manifestó portando carteles de propaganda en contra del Gobierno.-	

A-1

JUNTA DE COMANDANTES EN JEFE 080255-3

S. I. D.

Dep. I Sec. I

Sub Secc. A/N

Ficha No. ..... Confec. .....

INCAUSTI BATISTA de CHASALE Stella Maris

Apellidos Nombres

DOCUMENTOS: C/C. ..... **C/I.** .....
Serie No. No. Dpto.

OTROS DOC. 241.529 .....
Pasaporte Lib. Enrol. etc.

NACIMIENTO: .....
Fecha Lugar

DOMICILIO: .....
Calle No. Teléf. Ciudad o Localidad

PROFESIÓN U OCUPACIÓN: .....

LUGAR: ..... **CARGO:** .....

IDEOLOGÍA POLÍTICA: ..... **CLASIFICACIÓN:** .....

DATOS COMPLEMENTARIOS .....
Est. Civil Cónyuge Hijos

Otros familiares

FECHA	DOCUMENTOS	080255 ANTECEDENTES A REGISTRAR E-2
25.05.83	24737/83 Pág.019	-03.03.83-Figura en una relación de personas refugiadas en Brasil al amparo de ACNUR.Fecha de ingreso el 08.10.80.-EVAL:A-2 (Q)

080256 f51

SERVICIO DE INFORMACION DE DEFENSA

Dep. 1

Confeccionado el 30-VII-1970

[redacted]

Apellidos IRCHUSTE BARROS & DE BARROS (1)

Nombres Abel René

FOTO

Fecha de Nacimiento 31 años (1969) 15.X.937 (2)

Lugar de Nacimiento Uruguay

Est. Civil Casado con SILVIA ELENA GRASSI FABREGAS (3)

Cred. Cívica A.V.A. No. 12176 (4) Ced Identidad 1.415.325

Otros Documentos

Ocupación Profesor de Educación Física

Padre

Madre

Domicilio Juan Ramón Gómez 2671 Ciudad Montevideo

Otros datos Ramón y Cajal No. 2541 (5)

28

FICHA COMPLEMENTARIA

DOCUMENTO		080256 ANTECEDENTES
Fecha	Origen	
26-VI-969 Parte 3	B72-D27 Año 1970	-Detenido e internado en el CGIOR por violación del Decreto de Medidas Prontas de Seguridad.-
12/NOV/971.-	"MARCHA".-	Candidato a 3er.suplente,del 33o.lugar a Diputado,en la lista de la 1001,para las elecciones 1971.-
26.9.77 PEI (I) No. 642/B/GE/977 Depto II [illegible]	D.0983	- Se establece que es comunista peligroso, presuntamente sea integrante de la disuelta Asociación de Profesores de Educación Física del Uruguay, la cual continúa funcionando. 25.6.69 - Detenido junto a otros funcionarios de Educación Física en la intersección de las calles San José y Convención por coartar la libertad de trabajo. 13.2.70 - Hizo uso de la palabra en el Paraninfo de la Universidad, manifestando que está con los que luchan en la calle y que desea la lucha frontal y definitiva.- 10.9.77 - Se embarcó con destino a España por vía aérea.- Eval A-1.- (S).-
13.05.82.	D.14818	Presentó conjuntamente con Tobio DEMBOVICH DANIELEVICI a César CAPDEVILA MARQUEZ, para su Afiliación Al Partido Comunista, según material incautado por OCOA.976 "Operación Morgan".- Eval.B-2.-(FE)

080250

FECHA	DOCUMENTOS	INCHUSTE BARROS ANTECEDENTES A REGISTRAR ABEL RENE
23.9.975	D1734	Sindica como comunista peligroso.Eval.A-1.(RR)
6.2.84	1034/79 pág.1	24.11.978:En la fecha se establece que mantenía contactos con Carlos Manuel ARIAS ALVAREZ.Eval.A-1.(ME
18.8.75	1492	Presunto integrante de la disuelta Asociación Profesores Educación Física del Uruguay (APEFU) que prosigue funcionando en la clandestinidad, dicha Asociación se reúne en el Círculo Napolitano de la calle Rondeau. Dicho informe fue obtenido por la Comisión Nacional de Educación Física(C.N.E.F.)Eval.A-1.(E).-
25.03.82	10166/81 291	Fue internado en el C.G.I.O.R. en M.P.S. desde el 25.6.69.Eval.A-1.(GM)
	11941 / 82	- POSEE ANTECEDENTES EN EL CO.NA.E. -
9.2.84	PAG. 2559	EVAL - A - 1. (B) INDICA ( ) ( ) ( )

SERVICIO DE INFORMACION
DE DEFENSA
Dep. I

MINISTERIO DE DEFENSA NACIONAL
SERVICIO DE INFORMACION DE DEFENSA
M / F
I A 080257-9

F-1
..... Sección
Act. Ant. Nac.
Ficha Nº 88010

Nombres y Apellidos: INCHESTE BARROS
Ethel Oresta

Fecha de Nacimiento: 12.09.35 (1)

Lugar de Nacimiento: 1ra.Sec.Rivera (2)
(País - Ciudad ó Localidad - etc.)

Cred. Cív.: Serie EAA Nº 28.476 (3) ed. Identidad: 29.257 (Rocha) (4)

Otros documentos:
(Pasaporte — Libreta Enrolam. — etc.)

FOTO

Domicilio: Paso de los Toros.- Florencio Sánchez 73 - Rocha (5)
(Ciudad o Localidad) (Calle) Nº Teléf

Filiación

Edad aparente ..... Color del Cutis .....

Color del Cabello ..... Estatura Aproximada .....

Complexión ..... Aspecto Social .....

Señas particulares .....

Ficha confeccionada en Montevideo el 8 de noviembre de 1966.-

Fórm. 1

080257

F-2

ACTIVIDADES

(1) **Laborales:** Profesión Nurse Empleada (7) Lugar de trabajo

Cargo Antigüedad

Otras Actividades

(2) **Políticas:** Ideología COMUNISTA Actuación

Antecedentes

Antecedentes familiares

(3) **Sociales:** Estado Civil Casada (6) Religión Figuración

Grado Instrucción Lugares que frecuenta

(4) **Económicas:** Situación Capital aprox. Vehículo
marca y Nº

Otros datos

Datos Complementarios

Apreciación Personal Gral.

INCRUSTE BÁRROS; Ethel Oreste.- 63

FICHA COMPLEMENTARIA

Documento		080257 Antecedentes
Fecha	Origen	
23.III-966.	77/62. B-2	Figura en una relación de personal las cuales se les sindican como poseedoras de Ideología Comunista en la localidad de Paso de los Toros.- En la misma se le dá como Nurse de profesión.- 05/6/78- MEMO (A) 915/78 PARA DPTO.II/EME.-(W)
6/9/82-18584		Figura en el 51 lugar de la lista EAF del Partido COLORADO Agrupación UNIDOS CON PACHECO Dpto. de ROCHA como candidato para integrar los Deliberantes Departamentales y Convenciones Nacionales en las Elecciones internas de los PP.PP. del 28 de Noviembre de 1982. (K-EE) INDICA DEL ① AL ⑦.-
16/X/82 ---		Oficio Nº. 925/82 el S.I.D. comunica a la Corte Electoral, que de acuerdo a las disposiciones vigentes, no existen objeciones para que el causante integre la lista de referencia. (K EE)

JUNTA DE COMANDANTES EN JEFE

S. I. D.

080258-7

B-1

Dep. I Secc. I

Sub Secc. A/N

Ficha Nº ..... Confec. 17.11.82

INCIARTE CASTELLS — Apellidos

Alfredo Alberto Nicolás — Nombres

DOCUMENTOS: C/C. AOB 3136 (Serie / Nº) C/I. 499.709 (Nº / Dpto.)

OTROS DOC. 183.609 (Pasaporte / Lib. Enrol. / etc.)

NACIMIENTO: 12.11.27 (1) (Fecha) Mdeo.(2) (Lugar)
Buenos Aires 433 (Estudio-1972)

DOMICILIO: Oficial 9 2289 casi Máximo Tajes
Calle Zabala 1276 (3) (Nº / Teléf. / Ciudad o Localidad)

PROFESION U OCUPACION: Abogado

LUGAR: Bco.Comercial CARGO:

IDEOLOGIA POLITICA: CLASIFICACION:

DATOS COMPLEMENTARIOS: Casado (Est. Civil) Elisa BLANCO PIÑEYRUA (Cónyuge / Hijos)

Otros familiares

Fecha	Documentos	08025.0 ANTECEDENTES A REGISTRAR
20.9.82 (R.E. 18.912)	19.464	16.05.72 - El causante se hizo cargo de la defensa del sedicioso Enrique Juan Daniel GIL RUIZ ZORRILLA (a)"GUSTAVO", procesado por los delitos de:"Atentado a la Constitución en grado de Conspiración";"Asociación para delinquir" y "Encubrimiento de autoevasión".También se hizo cargo de la defensa de la sediciosa Renée Jeané Teresa BLANCHEN BOURCADE de GIL y procesada por los mismos delitos que el anterior.- 22.01.79 - En la fecha realiza gestión de Pasaporte con intención de viajar a Canadá y Nueva York, motivado por asuntos del Banco Comercial (trabajos).- 23.01.79 - Se autoriza la entrega del documento de referencia.- 10/XII/79 - En esta fecha se registra lo siguiente: Dirige una carta al Sr.Jefe de Policía de Mdeo., manifestando que con fecha 19/1/79 inició el trámite de renovación de pasaporte pues debe viajar por razones de trabajo al Canadá. Con fecha 22/1/79 concurrió al Ministerio del Interior a retirarlo y allí se le informó que había observaciones. Se refiere a dichas anotaciones efectuando los descargos respectivos, solicitando se le entregue su Pasaporte y se disponga a borrar sus anotaciones.Con fecha 29/XI/79 se notifica que debe presentar su recurso ante el Sr.Dr.Nal. de Inf. e Inteligencia y no ante el Sr.Jefe de Policía.- EVal.:B-2 (EE)(K).

...///

F-3

FECHA	DOCUMENTOS	INCIARTE CASTELIS ANTECEDENTES A REGISTRAR 080258 Alfredo Alberto Nicolás
1/1 10/9/82	19912	Figura en el 33 lugar de la lista ACX del Partido NACIONAL Agrupación "PONCHO BLANCO" Dpto. de MONTEVIDEO como candidato para integrar los Deliberantes Departamentales y Convenciones Nacionales en las Elecciones internas de los PP.PP. del 28 de Noviembre de 1982. (EE)(K)
16/X/82	— — —	Por Oficio Nº. 895/82 el S.I.D. comunica a la Corte Electoral que de acuerdo a las disposiciones vigentes, no existen objeciones para que el causante integre la lista de referencia. (EE)(K)

6-1

SERVICIO DE INFORMACION DE DEFENSA

Dep. 1

080259-5

Confeccionado el 15 SET. 1975

VARIOS

FOTO

Apellidos INCIARTE

Nombres Enrique

Fecha de Nacimiento

Lugar de Nacimiento

Est. Civil

Cred Cívica ..... Céd. Identidad

Otros Documentos

Ocupación

Padre

Madre

Domicilio Gabriel Otero 6454 Ciudad Montevideo

Otros datos

Imp. CHIESA Hnos. Ltda. 10.000 - 12 - 73

Fs-2

FICHA COMPLEMENTARIA

DOCUMENTO		080250 ANTECEDENTES
Fecha	Origen	
14.7.75	D. 1268	Figura en una nómina de personas receptoras de material de propaganda marxista.- Evaluación B-2.-(I).-

E 5-1

MINISTERIO DE DEFENSA NACIONAL
S. I. D.

080260-3

Dep. I Secc. I
Sub-Secc. A/N
Ficha Nro. ..... Confec. 16/VI/72

INCIARTE OXILIA DE BOZZANO — María Clara
Apellidos — Nombres

(a): "CLARA"

DOCUMENTOS: C/C. RAB-11102 (5) — C/I. 22.346 (7)
Serie — Nro. — Nro. — Dpto.

OTROS DOC. .....
Pasaporte — Lib. Enrol. — etc.

NACIMIENTO: 31 años de edad (1972) (2) — Uruguay (3)
Fecha — Lugar

DOMICILIO: Arrospide 377 (4) — Rivera 559 (6)
Calle — Nro. — Teléf.

Ciudad o Localidad

PROFESION U OCUPACION: PROF. de PIANO (9)

LUGAR: ..... CARGO: .....

IDEOLOGIA POLITICA: ..... CLASIFICACION: .....

DATOS COMPLEMENTARIOS: Casada — Julio Cesar Bozzano Martínez — Leonel-Andrés y Gabriel (3)
Est. Civil — Conyuge

Madre: Libera OXILIA de INCIARTE.-68 años (4)
Otros familiares

080260

F-2

Fecha	Documentos	ANTECEDENTES A REGISTRAR
9/V/1972	J.P.M.P.M. 1439.-	Es detenida pues en su domicilio se realizaban reuniones de integrantes de la organización, con participación de clandestinos.(J).-
Set. 1972	3436 JPM PM	Procesado en el mes de Setiembre por:"Asistencia a la Asociación para delinquir".(DD)
26/6/972	D.1679	-Detenida en Durazno; integrante de la Col. 27.-(J).-
23/X/972	D.3706R/D	-Permanece detenida en una Unidad de las FF.AA.-(J).-
30/I/973	D.101 Hoja	-Liberada el 18/11/972 del Reg.C.2 por disposición del Sr. Juez Militar de Instrucción.-(J).-Indica
1/8/73	D.2077 PEI RM2	4.- (GG).-
19/2/973	D.515	- Fué dejada en libertad en el ámbito de la Región Militar No.2.- No se ha podido constatar que continúen las reuniones en su domicilio con familiares de detenidos. Trata de incentivar al máximo sus relaciones sociales,apoyando todo lo relacionado a postulados izquierdistas.- .-(C.C)
6/VI/973	D.1207 PEI RM2. Ev.A	2.-(J).-
13/6/72	D.2070	- Manifestó haber realizado reuniones clandestinas en su domicilio- Indica al -(C.C)
6/VI/973	D.1207 PEI RM2 Ev.A	2.- A los lucares que concurre ha manifestado su apoyo a la sedición se mantiene vigilancia sobre sus desplazamientos.-(J).-
P.P.P. 21/XI a 28/XI/72 Hja.3-Anexo,2	4437	-Internada en el Reg.C.2.Fue liberada por Ord.J.M.I.3er.T. (D)
15/6/72 P.P.I.	D.1558 E.M.G.E.	-Indica Doc.1439 (J.M.P.M.).-(H).
4.7.72	1870	Admite que su esposo la puso en conocimiento en el mes de Febrero que integraba el MLN.A mediados de Abril estuvieron en su casa las personas de nombres DARIO y JOSE a los cuales se les dió de comer y luego se retiraron.-(DD)

FICHA COMPLEMENTARIA 080260 5-3

DOCUMENTO		ANTECEDENTES
Fecha	Origen	María Clara INCIARTE OXILIA de BOZZANO
18.6.72	1623	Idem.Doc. 1439(JPM.PM) del 9.5.72.-(DD)
1971.	Lista 890	Candidato en el 79.lugar a la Junta Depar tamental por el dpto.de Durazno sub lema Frente Duraznense .(SS)
11/7/73	D.1594 PEI RM2	- Despliega gran actividad, reuniéndose en su domicilio con personas de clara tendencia izquierdista.- (GG).-
16.02.82	D. 5757/ 83	-Figura en una relacion de la Corte Electoral, de ciudadanos inscriptos en el Registro Civico Nacional, que se encuentran comprendidos en el Art. 1, Literal "B" del Acto Institucional No. 4, con prohibicion de ejercer el derecho de voto. (Procesados por delitos de "Lesa Nacion").EVALUACION A-1(VL) Indica (5) (6)
16.02.82	D.6004/81/ 31	-Se encuentra comprendido en el Art.1o. literal b) del Acto Institucional No.4,por haber sido procesado el / / por los delitos previstos en. C.P.M. C.P.O. 152 EVALUACION A-1 (LA)

FICHA COMPLEMENTARIA

DOCUMENTO		080260 ANTECEDENTES
Fecha	Origen	
4.1.83	D23460	Es mencionado en Acta labrada de declaraciones de Luis Guillermo LASERRE LABORDE del 9.5.972.(Ver página 55).Eval.A-1.(ME)
24.05.83	24745/83 Pág.021	-03.03.83-Figura en una relación procedente de la F.M.E. de liberado.Detenido el 08.07.72, liberada el 13.11.72.EVAL:A-1 (Q) Indica (7)
24.05.83	24862/83 Pág.016	-08.03.83-Indica idem Doc. 24745/83.-EVAL:A-1 (Q)
7.9.83	29820/221	Acta de fecha 13.5.72 por integrar su esposo el MLN Declara vinculaciones con:(a)Darío y (a)José.Eval:A-1 (00)Ind,8.

JUNTA DE COMANDANTES EN JEFE

Dep. I A-5 Secc. 4

Sub Secc. XXXXX

S. 00260 VARIOS

Ficha Nº ..... Confec. 4.12.80

INCIANTE — Apellidos

María Clara — Nombres

DOCUMENTOS: C/C ..... Serie ..... Nº ..... C/I. ..... Nº ..... Dpto.

OTROS DOC. ..... Pasaporte ..... Lib. Enrol. ..... etc.

NACIMIENTO: ..... Fecha ..... Lugar

DOMICILIO: Ibiray — Calle; 986 — Nº; (Durazno) — Teléf.; ..... Ciudad o Localidad

PROFESION U OCUPACION: .....

LUGAR: ..... **CARGO:** .....

IDEOLOGIA POLITICA: ..... **CLASIFICACION:** .....

DATOS COMPLEMENTARIOS: ..... Est. Civil ..... Cónyuge ..... Hijos

..... Otros familiares

Fecha	Documentos	080260 ANTECEDENTES A REGISTRAR 56
10.10.80	0470	-Visita a su esposo (Julio César BOZZANO),internado en el E.M.R. Nº 1. Es de hacer notar que el mencionado recluso es sindicado dentro del establecimiento como integrante del denominado Movimiento "PUNTISTAS".Eval: A-1. (FT).
31/8/82	.....	-MEMO. (A) No. 1908/82 PARA EL E.M.R. No. 1. (P)
31.1.84	8400238/ 003	-21.12.83:En la fecha se establece que el causante concurre al domicilio del "L.V. CAT Cª SANTINI VIGNOLO,José Maria donde se llevan a cabo reuniones de carácter de guitarreadas" Eval A-1 (BR).-
9.2.84	11941 / 8 PAG. 2590	- POSEE ANTECEDENTES EN EL CO.NA.E - EVAL - A - 1. (B) INDICA ( )( )( )

Imp. Nacional 716/79

No se ubica

NOMBRE INCISSO NAVARRO, CARLOS FABIAN 080261-1 Nº V

FECHA	ORIGEN	ANTECEDENTES

080262-9

F-1

JUNTA DE COMANDANTES EN JEFE

S. I. D.

Dep. I Secc. I

Sub Secc. A/N

Ficha Nro. _____ Confec. _____

INDA — Apellidos

Arturo Timoteo — Nombres

DOCUMENTOS: C/C K.C.C. 315 (Serie / Nro.) C/I. _____ (Nro. / Dpto.)

OTROS DOC. _____ (Pasaporte / Lib. Enrol. / etc.)

NACIMIENTO: 65 años (1971) (Fecha / Lugar)

DOMICILIO: Calle Nro.2 y Ayacucho (Calle / Nro. / Teléf.) Dpto. Paysandú (Ciudad o Localidad)

PROFESION U OCUPACION: Jornalero

LUGAR: Molino Gramón CARGO: _____

IDEOLOGIA POLITICA: _____ CLASIFICACION: _____

DATOS COMPLEMENTARIOS: _____ (Est. Civil / Cónyuge / Hijos)

_____ (Otros familiares)

F.2

Fecha	Documentos	080262 ANTECEDENTES A REGISTRAR
26-5-76	D. 723	Afiliado al Partido Comunista con el Nro. 63.739, fecha ingreso 26.12.71, presentado por Julio ARBIZA y Mirta A. de ARBIZA, seccional Paysandú (Residencial del Este). Eval: B-1. (M).-

J. C. J.
Dpto. 7

0802623

Apellidos INDA

Nombres Arturo Timoteo

Documentos: AFILIADO AL PARTIDO COMUNISTA:

Ant. Secc. A B C D E G V

☐ ☐ ☐ ☐ ☐ ☐ ☐

Secreto

B-4

080262 ANTECEDENTES

26-5-76 Soc. 0723 Eval: B-1 (M).-

Nro. Afiliado: 63.739

Fecha Ingreso: 26.12.71 65 años

Documento: L.C.C. 315

Domicilio: Calle Nro. 2 y Ayacucho

Profesión: Jornalero Lugar: Molino Gramón

Presentado por: Julio ARBIZA y Mirta A. de ARBIZA

Seccional: Paysandú (Residencial del Este)

FA-1

JUNTA DE COMANDANTES EN JEFE

S. I. D.

080263~F

Dep. I Secc. I

Sub Secc. A/N

Ficha Nº ..... Confec. 18/07/83

INDA PUNILLA de FREDO — Apellidos

Blanca Aurora — Nombres

DOCUMENTOS: C/C. KCA 1904 — Serie / Nº

C/I. ..... — Nº / Dpto.

OTROS DOC. ..... — Pasaporte / Lib. Enrol. / etc.

NACIMIENTO: 18/10/924 — Fecha

Uruguay — Lugar

DOMICILIO: Libertad y A (Paysandú año 1973) — Calle / Nº / Teléf. / Ciudad o Localidad

PROFESION U OCUPACION: .....

LUGAR: ..... CARGO: .....

IDEOLOGIA POLITICA: ..... CLASIFICACION: "P.C."

DATOS COMPLEMENTARIOS Casada — Est. Civil / Cónyuge / Hijos

..... — Otros familiares

838485

Fecha	Documentos	080263 ANTECEDENTES A REGISTRAR B-2
18/07/83	D.26314 Pág.1938	-1971/1978.En información referente al "P.C.", obtenida por el Dpto.III/S.I.D., en éste período, se establece: Integrante del Partido Comunista. 21/08/73: En la fecha ingresa como afiliada al Partido Comunista con el No.74.533, según microfilm incautado a R. ARISMENDI el 08/05/74. EVAL.A-2 (P)

F-1

080264-5

JUNTA DE COMANDANTES EN JEFE

S. I. D.

Dep. I Secc. I

Sub Secc. A/N

Ficha Nro. _____ Confec. _____

INDA INGARAMO — Elbio Arturo

Apellidos — Nombres

DOCUMENTOS: C/C K.C.B. 5363 C/I. _____

Serie Nro. Nro. Dpto.

OTROS DOC. _____

Pasaporte Lib. Enrol. etc.

NACIMIENTO: 14-2-36 _____

Fecha Lugar

DOMICILIO: Calle Nro. 2 y Salto Dpto. Paysandú

Calle Nro. Teléf. Ciudad o Localidad

PROFESION U OCUPACION: Peluquero

LUGAR: _____ CARGO: _____

IDEOLOGIA POLITICA: _____ CLASIFICACION: _____

DATOS COMPLEMENTARIOS: _____

Est. Civil [illegible] Cónyuge Hijos

Otros familiares

6-2

Fecha	Documentos	080264 ANTECEDENTES A REGISTRAR
26-5-76	D.0723	Afiliado al Partido comunista con el Nro. 63.741, fecha ingreso: 26-12-71, presentado por Julio ARBIZA y Alba M. de COSTA y seccional: Paysandú (Residencial del Este).- Eval: B-1 (M).-

F-1

JUNTA DE COMANDANTES EN JEFE 080265-2

S. I. D.

Dep. I Secc. I

Su[redacted]A/N

Ficha No. [redacted] Confec. 19.5.83

IRDA .... (Apellidos) .... Hugo .... (Nombres)

DOCUMENTOS: C/C. .... (Serie) (No.) **C/I.** .... (No.) (Dpto.)

OTROS DOC. .... (Pasaporte) (Lib. Enrol.) (etc.)

NACIMIENTO: .... (Fecha) (Lugar)

DOMICILIO: .... (Calle) (No.) (Teléf.) (Ciudad o Localidad)

PROFESIÓN U OCUPACIÓN: ....

LUGAR: .... **CARGO:** ....

IDEOLOGÍA POLÍTICA: .... **CLASIFICACIÓN:** ....

DATOS COMPLEMENTARIOS .... (Est. Civil) (Cónyuge) (Hijos)

Cuñado: del recluso FERRERO Nelson.- ....

(Otros familiares)

FECHA	DOCUMENTOS	080265 ANTECEDENTES A REGISTRAR	B-2
19.5.83	0663/80 pag.3	-16.6.80-Visita en el EMR.1 al recluso No.274 PERRE RO Nelson. Eval:A-1(M).-	

SERVICIO DE INTELIGENCIA

Div. I (Seguridad)

Sección .....

MINISTERIO DE DEFENSA NACIONAL
SERVICIO DE INFORMACION DE DEFENSA
M/F

Ficha N.o ..... confeccionada el 17-III-965

080266-0

Foto

Apellidos INDA FERNANDEZ

Nombres Jorge Alberto

Fecha de Nacimiento: .....

Lugar de Nacimiento: Uruguay

Cred. Civ.: ..... Ced. Identidad: .....

Prontuario: ..... F. Censal: .....

Padre: .....

Madre: .....

Domicilio: Duvimioso Terra 1546 Ciudad: Montevideo

Otros datos (Documentos y señas personales) Organización Subversiva "P.C." (1)

Estudiante de Ciencias Económicas, soltero, 21 años.-

F.2

FICHA COMPLEMENTARIA

Documento			080266 Antecedentes
N.º	Fecha	Origen	
	12-IX-964	B-75-(1) D-188	- Ocupó la Universidad de la República los días 9, 10 y 11 de setiembre de 1964 en señal de protesta por la ruptura de relaciones con Cuba.- -Estudiante de Ciencias Económicas, oriental, soltero, de 21 años de edad, domiciliado en Duviminio Terra 1546.-
D.26314 Pág.1937	18/07/83		-Indica Idem Doc. anterior, agregando: 1971/1978. En información referente al "P.C.", obtenida por el Dpto. III/S.I.D., en éste período, se establece: Integrante del Partido Comunista. Requisitoria 10/77. Requerido No. 1308. EVAL. A-2 Aporta (1) (P)

Fs-1 E

EXTREMISTA

JUNTA DE COMANDANTES EN JEFE

S. I. D.

080267-8

Dep. I Secc. I

Sub Secc. A/N

Ficha No. ..... Confec. 6.5.83

7/5/83

ENDA RIVAS ..... José Luis .....
Apellidos Nombres

DOCUMENTOS: C/C. ..... **C/I.** 1.426.664 .....
Serie No. No. Dpto.

OTROS DOC. .....
Pasaporte Lib. Enrol. etc.

NACIMIENTO: .....
Fecha Lugar

DOMICILIO: .....
Calle No. Teléf. Ciudad o Localidad

PROFESIÓN U OCUPACIÓN: .....

LUGAR: ..... **CARGO:** .....

IDEOLOGÍA POLÍTICA: ..... **CLASIFICACIÓN:** PCR .....

DATOS COMPLEMENTARIOS .....
Est. Civil Cónyuge Hijos

.....
Otros familiares

FECHA	DOCUMENTOS	080267 ANTECEDENTES A REGISTRAR B-2
7/5/83	- 26057/402	-1971/1978:En información referente al PCR, obtenida por el Dpto.III/SID en éste período el causante figura en la misma,sin aportar otros datos.Eval;A-2 (R)

Fs-1

JUNTA DE COMANDANTES EN JEFE 080268-6

S. I. D.

Dep. I Secc. I

Sub Secc. A/N

Ficha Nro. ____ Confec. 20-6-78

INDA INGARAMA	Luis Alberto
Apellidos	Nombres

DOCUMENTOS: C/C KCB- 10347 C/I. _____

Serie Nro. Nro. Dpto.

OTROS DOC. _____

Pasaporte Lib. Enrol. etc.

NACIMIENTO: 26-6-53 _____

Fecha Lugar

DOMICILIO: Calle Nro. 2 y Salto _____

Calle Nro. Teléf. Ciudad o Localidad

PROFESION U OCUPACION: Construcción

LUGAR: Perez Noble S.U.N.C.A. CARGO: _____

IDEOLOGIA POLITICA: _____ CLASIFICACION: _____

DATOS COMPLEMENTARIOS: _____

Est. Civil [redacted] Cónyuge Hijos

Otros familiares

B-2

Fecha	Documentos	080268 ANTECEDENTES A REGISTRAR
26-5-76	D.0723	Afiliado al Partido Comunista con el Nro. 63.740, fecha ingreso: 23.12.71, presentado por: Julio ARBIZA y Alba M. de COSTA, seccional: Payssandú (Residencial del Este) Eval: B-1 (M).-

A-1

JUNTA DE COMANDANTES EN JEFE
S. I. D.

080269-4

15.06.82

Dep. I Secc. I

Sub Secc. A/N

Ficha Nº ..... Confec. .....

INDA — Apellidos

María Carmen — Nombres

DOCUMENTOS: C/C ..... Serie ..... Nº ..... C/I. ..... Nº ..... Dpto.

OTROS DOC. ..... Pasaporte ..... Lib. Enrol. ..... etc.

NACIMIENTO: ..... Fecha ..... Lugar

DOMICILIO: ..... Calle ..... Nº ..... Teléf. ..... Ciudad o Localidad

PROFESION U OCUPACION: .....

LUGAR: ..... CARGO: .....

IDEOLOGIA POLITICA: ..... CLASIFICACION: .....

DATOS COMPLEMENTARIOS: ..... Est. Civil ..... Cónyuge ..... Hijos

.....

Otr[illegible]

Fecha	Documentos	080269 ANTECEDENTES A REGISTRAR	fs-2
02.06.82	15.530	-Figura en una Nómina de Firmantes del Manifiesto de Residentes de Soriano en Montevideo adherentes al Frente Amplio.-Eval.:A-1. (VL) (M) (LA) (GM). Indica ( ) ( ) ( ) ( ) (AÑO 1971)	
9.2.84	11941 / 82 PAG. 2590	-POSEE ANTECEDENTES EN EL C.O.N.A.E- EVAL.-A-1. (B) INDICA ( ) ( ) ( )	

080270-2

5-1

SERVICIO DE INFORMACION
DE DEFENSA
Dep. 1

VARIOS

FOTO

Confeccionado el 8.5.73.

Apellidos INDA FERNANDEZ

Nombres Nelson Pedro

Fecha de Nacimiento 8 de marzo de 1942.

Lugar de Nacimiento Rocha.

Est. Civil Casado con: Failache CASTRO.

Cred. Cívica BAA 25069(1) Céd. Identidad 1.262.693.

Otros Documentos

Ocupación Arquitecto

Padre

Madre

Domicilio San Salvador No.2237 Apto. 402. Ciudad

Otros datos

Imp. CHIESA Hnos. Ltda. 4.000 - 11 - 72

A-2

FICHA COMPLEMENTARIA

DOCUMENTO		080270 ANTECEDENTES
Fecha	Origen	
24.10.72.	Dec. 3765.	Arribó al Aeropuerto Nal.de Carrasco el 19 de setiembre de 1972,procedente de S.de Chile,vía S.A.S.. (W).
19.JUL.83.....		- Se hizo Memo (A) No. 1566/83 para la U.T.U.(SS)-
19.7.83....	D.28617/020	- Indica (1).- (SS)-

JUNTA DE COMANDANTES EN JEFE 080271-0

S. I. D.

Ex-1

Dep. I Secc. I

Sub Secc. A/N

Ficha Nro. _____ Confec. _____

INDA INGARAMO — Apellidos

Nelson Germán — Nombres

DOCUMENTOS: C/C K.C.B. 7979 — Serie Nro. — C/I. _____ — Nro. Dpto.

OTROS DOC. _____ — Pasaporte Lib. Enrol. etc.

NACIMIENTO: 11.1.43 — Fecha Lugar

DOMICILIO: Calle Nro.2 y Salto — Calle Nro. Teléf. Dpto. Paysandú — Ciudad o Localidad

PROFESION U OCUPACION: Peluquero

LUGAR: _____ CARGO: _____

IDEOLOGIA POLITICA: _____ CLASIFICACION: _____

DATOS COMPLEMENTARIOS: _____

Est. Civil Cónyuge Hijos

Otros familiares

F-2

Fecha	Documentos	080271 ANTECEDENTES A REGISTRAR
26-5-76	U.0723	Afiliado al Partido Comunista con el Nro. 63.742, fecha ingreso: 26-12-71, presentado por Julio ARBIZA y Mirta HEIT de ARBIZA. Seccional Paysandú (Residencial del Este).- Eval: B-1 (M).-

J. C. J.
Dpto. 1

080271 5-5

Apellidos INDA INGARAMO

Nombres Nelson Germán

Documentos: AFILIADO AL PARTIDO COMUNISTA:

Ant. Secc.	A	B	C	D	E	G	V
	☐	☐	☐	☐	☐	☐	☐

Secreto

080271 ANTECEDENTES

26-5-76 Doc. 0723 Eval: B-1 (M).-

Nro. Afiliado: 63.742

Fecha Ingreso: 26-12-71

11.1.43 Fecha de Nacimiento

Documento: K.C.B. 7979

Domicilio: Calle Nro.2 y Salto

Profesión: Peluquero

Presentado por: Julio ARBIZA y Mirta HEIT de ARBIZA

Seccional: Paysandú (Residencial del Este)

080272-8

E-1

MINISTERIO DE DEFENSA NACIONAL

S. I. D.

Dep. 1 Sec. 1

Sub - Secc. A/N

Ficha Nro. ..... Confec. 11/3/75

IDDA RIVAS (Apellidos) Yamandú Enrique (Nombres)

DOCUMENTOS: C/C. B.M.A.: 21.960 (Serie / Nro.) C/I. 1.287.827 (Nro.) (Dpto)

OTROS DOC. ..... (Pasaporte / Lib. Enrol. / etc.)

NACIMIENTO: 11/VII/952 (Fecha) Montevideo (Lugar)

DOMICILIO: Nelson 3266 (Al fondo) (Calle / Nro. / Teléf. / Ciudad o Localidad)

PROFESION U OCUPACION: Marinero 2da. Clase.-

LUGAR: ..... CARGO: .....

IDEOLOGIA POLITICA: ..... CLASIFICACION: .....

DATOS COMPLEMENTARIOS: Soltero (Est. Civil) [redacted] (Cónyuge) (Hijos)

Padres: Enrique Pedro y Emma Esther.-Hermanos: José Luis, Irma Esther y Pedro Fortunato

(Otros familiares)

A5-2

Fecha	Documentos	080272 ANTECEDENTES A REGISTRAR
2/I/75	D.3298	Se le concede la baja con fecha 30/9/74, se los cuadros de la Armada, por su expresa solicitud.- El mismo había ingresado al arma el 1/VI/74 y en el momento de solicitar la Baja; por haber encontrado un trabajo mejor remunerado; estaba siendo objeto de una Investigación de Seguridad de Personal por parte de esa Agencia, debido a que registraba antecedentes ideológicos indirectos derogatorios. Su hermano Pedro Fortunato estaba por contraer enlace, o ya lo hizo, con la hija del extremista NESTOR SCLAVO ARMAN.- -Se tuvo conocimiento de que el mencionado INDA RIVAS, visitó en compañía de otro compañero , un buque ruso y otro polaco en el Puerto de Mdeo.- - El 12/XII/74, solicita a la Armada un comprobante de aprobación de un curso de Armas portátiles, a efectos de "poder trabajar en una empresa que efectúa custedias para el ESMACO".-Lo cual le fué negado dado sus antecedentes.-(J)Ev. A-1.-

SERVICIO DE INFORMACION DE DEFENSA

Dep. 1

080273-6

Confeccionado el 03 MAR. 1975

Fs-1

V A R I O S

FOTO

Apellidos INDALECIO

Nombres Bruno

Fecha de Nacimiento 6.10.917

Lugar de Nacimiento Uruguay

Est. Civil

Cred Cívica Céd. Identidad

Otros Documentos Pasaporte Nro.

Ocupación Profesor .

Padre

Madre

Domicilio Ciudad

Otros datos

Imp. CHIESA Hnos. Ltda. 10.000 - 12 - 73

FICHA COMPLEMENTARIA

B-2

DOCUMENTO		080273 ANTECEDENTES
Fecha	Origen	
9.I.75	Doc. 99	- Viajó en el año 1967 a la URSS.-(SS)-

080274-4

5-1

MINISTERIO DE DEFENSA NACIONAL

S. I. D.

Dep. I Secc. I

Sub Secc. A/N

Ficha Nro. ..... Confec. 17/2/76

INDART — Gustava

Apellidos — Nombres

DOCUMENTOS: C/C ..... C/I. .....

Serie Nro. Nro. Dpto.

OTROS DOC. .....

Pasaporte Lib. Enrol. etc.

NACIMIENTO: .....

Fecha Lugar

DOMICILIO: Radicada en Toronto Canadá.-

Calle Nro. Teléf. Ciudad o Localidad

PROFESION U OCUPACION: .....

LUGAR: ..... CARGO: .....

IDEOLOGIA POLITICA: ..... CLASIFICACION: .....

DATOS COMPLEMENTARIOS: .....

Est. Civil Cónyuge Hijos

Otros familiares

F-2

Fecha	Documentos	080274 ANTECEDENTES A REGISTRAR
5/11/75	D - 1945 (PP).-	Se establece que es la principal organizadora de dos grupos uruguayos que funcionan en Toronto - Canadá.- Los grupos son: "Comité para la Defensa de los Presos Políticos en el Uruguay" (C.D.P.P.U) y el "Grupo de Apoyo para el Movimiento de Resistencia Uruguaya" (G.A.R.U).-Eval.A-1

2.4.79

F5-1

JUNTA DE COMANDANTES EN JEFE 080275-1

S. I. D.

Dep. I Secc. I

Sub Secc. A/N

Ficha Nro. _____ Confec._____

~~INDART FLORES~~ GUSTAVO

Apellidos Nombres

DOCUMENTOS: C/C BJB-13818 C/I. .....

Serie Nro. Nro. Dpto.

OTROS DOC. .....

Pasaporte Lib. Enrol. etc.

NACIMIENTO: .....

Fecha Lugar

DOMICILIO: .....

Calle Nro. Teléf. Ciudad o Localidad

PROFESION U OCUPACION: .....

LUGAR: ..... CARGO: .....

IDEOLOGIA POLITICA: ..... CLASIFICACION: .....

DATOS COMPLEMENTARIOS: .....

Est. Civil Cónyuge Hijos

Otros familiares

F.2

080275

Fecha	Documentos	ANTECEDENTES A REGISTRAR
7.11.78	D.1513	- Delegado de Mesa por las listas 77-700-4190-4191-9988.- , en las elecciones nacionales del año 1971 , por el Departamento de Montevideo.- . Circuito No. 1587.- (INFORME CORTE ELECTORAL).- (Pág.N°0327) (M).-
18.03.82	12.761	Reiterase solicitud de renovación de pasaporte en el Consulado Uruguayo en Mexico, por tener que viajar próximamente. Evaluación:A-1.Indica ( ) ( ) ( ) ( ) ( ) (M)(VL)(LA)(GM).
27.05.82	15.318	Autorizásele expedir o renovar pasaporte a nombre del causante en el Consulado Uruguayo en Mexico. Evaluación:A-1.Indica ( ) ( ) ( ) ( ) ( ) (M)(VL)(LA)(GM).
20.4.83	22645/21	25.10.82: El M.RR.EE. autoriza al Consulado uruguayo en Mexico, a que expida o renueve pasaporte al causante.- Eval.A-1 (Y)

FJ-1

JUNTA DE COMANDANTES EN JEFE

S. I. D.

080276-9

Dep. I Secc. I

Sub Secc.

Ficha Nº ..... Confec. 28.12.81

INDART (Apellidos) Hugo (Nombres)

DOCUMENTOS: C/C ..... (Serie / Nº) C/I. ..... (Nº / Dpto.)

OTROS DOC. ..... (Pasaporte / Lib. Enrol. / etc.)

NACIMIENTO: ..... (Fecha / Lugar)

DOMICILIO: ..... (Calle / Nº / Tel f. / Ciudad o Localidad)

PROFESION U OCUPACION: Guitarrista

LUGAR: ..... CARGO: .....

IDEOLOGIA POLITICA: ..... CLASIFICACION: .....

DATOS COMPLEMENTARIOS: ..... (Est. Civil / Cónyuge / Hijos)

..... (Otros familiares)

Fecha	Documentos	080276 ANTECEDENTES A REGISTRAR	AP-2
17.12.81 P.D. Nº361/81	D.10476	-17.12.81:-En el día de ayer, participó en el "Recital de Poesía uruguaya" realizado en la Feria del Libro, Grabados, Dibujos y Artesanías que se lleva a cabo en Bvar. Artigas y Rivera; siendo éste organizado por Leonor ALVAREZ. -El causante en dicha oportunidad acompañó con su guitarra a: Walter SPERANZA, Dumas LERENA y a Miriam GLEIJES. -El causante registra anotaciones en los ficheros de la D.I.I.. Eval.A-1 (DD)	

B-1

JUNTA DE COMANDANTES EN JEFE 09277-7

S. I. D.

Dep. I Secc. I

Sub Secc. A/N 6.4.82

Ficha Nº ..... Confec. .....

IMAZ J. (Apellidos) CARLOS (Nombres)

DOCUMENTOS: C/C ..... (Serie) ..... (Nº) C/I. ..... (Nº) ..... (Dpto.)

OTROS DOC. ..... (Pasaporte) ..... (Lib. Enrol.) ..... (etc.)

NACIMIENTO: ..... (Fecha) ..... (Lugar)

DOMICILIO: ..... (Calle) ..... (Nº) ..... (Teléf.) ..... (Ciudad o Localidad)

PROFESION U OCUPACION: Dr.

LUGAR: ..... CARGO: .....

IDEOLOGIA POLITICA: ..... CLASIFICACION: .....

DATOS COMPLEMENTARIOS: ..... (Est. Civil) ..... (Cónyuge) ..... (Hijos)

..... (Otros familiares)

Fecha	Documentos	0002787 ANTECEDENTES A REGISTRAR	B-2
2.4.82	D.13491	Firmante de un panfleto del Comité Mexicano de Matemáticos el cual exhorta al Gobierno uruguayo promover la libertad del Dr. José L. Massera. EVAL:A-1. (VM).	
26.8.82.	D.18079	Firmante de una carta enviada al Sr. Embajador de la R.O.U por parte del Comité Mexicano de Matemáticos, solicitando p por intermedio de la misma, mantener una entrevista con el Dr. José Luis MASSERA, quién se encuentra recluso en el E.M.I.R N°1, como así también mantener una entrevista con el presidente del Supremo Tribunal Militar a los efectos de conocer la situación judicial del mencionado Doctor.. Se adjunta fotocopia de artículos de prensa extranjera en los que se da amplia publicidad a la solicitud del Comité efectuada ante nuestra Embajada.- Eval.A-1.-(FE)	

SERVICIO DE INFORMACION DE DEFENSA 080278-S fj-1

Dep. 1

Confeccionado el 9-Iv-1970.

VARIOS

FOTO

Apellidos INDART GEIMONART ó GEYMONAT

Nombres Hugo Raúl

Fecha de Nacimiento 23 años (1968)

Lugar de Nacimiento Uruguay

Est. Civil: Soltero

Cred. Cívica ..... Ced. Identidad 1.017.651

Otros Documentos .....

Ocupación Maestro de la Escuela No.148

Padre .....

Madre .....

Domicilio Ibirsy 2274 Ap.6 Ciudad Montevideo

Otros datos: .....

FICHA COMPLEMENTARIA #5-2

DOCUMENTO		080278 ANTECEDENTES
Fecha	Origen	
13-IX-968	B72-D37 Parte 184	-Detenido durante las Medidas Prontas de Seguridad por participar en una reunión no autorizada en Maldonado 1170.-

2.4.79

JUNTA DE COMANDANTES EN JEFE 080278

S. I. D.

Dep. I Secc. I

Sub Secc. A/N

Ficha Nro. _____ Confec._____

INDART GEIMONANT — Apellidos

HUGO RAUL — Nombres

DOCUMENTOS: C/C AVB-4194 — Serie — Nro. — C/I. _____ — Nro. — Dpto.

OTROS DOC _____ — Pasaporte — Lib. Enrol. — etc.

NACIMIENTO: _____ — Fecha — Lugar

DOMICILIO: _____ — Calle — Nro. — Teléf. — Ciudad o Localidad

PROFESION U OCUPACION: _____

LUGAR: _____ CARGO: _____

IDEOLOGIA POLITICA: _____ CLASIFICACION: _____

DATOS COMPLEMENTARIOS: _____ — Est. Civil — Cónyuge — Hijos

_____ — Otros familiares

B-4

Fecha	Documentos	080278 ANTECEDENTES A REGISTRAR
7.11.78	Doc.1513	- Delegado de Mesa por las listas 1001-2001- , en las elecciones nacionales del año 1971 , por el Departamento de Montevideo.- . Circuito No. 161.- (INFORME CORTE ELECTORAL).- (Pág.N° 0327) (M).-

	11941 / 82	- POSEE ANTECEDENTES EN EL CC.BALE -
9.2.84	PAG. 2591	EVAL - A - 1. (B) INDICA ( ) ( ) ( )

SERVICIO DE INFORMACION DE DEFENSA

Dep. 1

080279-3

F-1

Confeccionado el 24.9.73

V A R I O S

FOTO

Apellidos INDART

Nombres María Cristina

Fecha de Nacimiento

Lugar de Nacimiento

Est. Civil

Cred. Cívica Céd. Identidad

Otros Documentos

Ocupación Maestra.

Padre

Madre

Domicilio Ciudad

Otros datos

FICHA COMPLEMENTARIA

A-2

DOCUMENTO		080279 ANTECEDENTES
FECHA	ORIGEN	
10.XI/72	Doc.4101	Figura en una lista de maestros simpatizantes del F.Amplio del dpto.de Rivera.(SS)

FV-1

080280-1

JUNTA DE COMANDANTES EN JEFE

S. I. D.

Dep. I Secc. I

Sub Secc. A/N

Ficha Nro. _____ Confec._____

INDART FLORES (Apellidos) Rafael Tómas (Nombres)

DOCUMENTOS: C/C BJB 13819 (Serie / Nro.) C/I. _____ (Nro. / Dpto.)

OTROS DOC. _____ (Pasaporte / Lib. Enrol. / etc.)

NACIMIENTO: _____ (Fecha / Lugar)

DOMICILIO: _____ (Calle / Nro. / Teléf. / Ciudad o Localidad)

PROFESION U OCUPACION: _____

LUGAR: _____ CARGO: _____

IDEOLOGIA POLITICA: _____ CLASIFICACION: _____

DATOS COMPLEMENTARIOS: _____ (Est. Civil / Cónyuge / Hijos)

_____ (Otros familiares)

52

Fecha	Documentos	080280 ANTECEDENTES A REGISTRAR
07011.78 Dec.1513		- Delegado de Mesa por las listas:77-90-700-808-988-1811-4190-9988 , en las elecciones nacionales del año 1971, por el Departamento de Montevideo . Circuito No. 1569 (INFORME CORTE ELECTORAL).- (Pág.Nº 0328) (J)
01.06.82	15.505	Autorizasele expedir o renovar pasarporte en el Consulado Uruguayo en Montreal-Canadá.Eval: A-1.- Indica ( )( ) ( ) (LA) (VL) (M) (GM)

080281-9

B-1

JUNTA DE COMANDANTES EN JEFE

S. I. D.

Dep. I Secc. I

Sub Secc. A/N

Ficha Nro. ____ Confec 22.3.83

INDART AGUIRREGARAY — Susana

Apellidos — Nombres

DOCUMENTOS: C/C ..... C/I. .....

Serie Nro. Nro. Dpto.

OTROS DOC. .....

Pasaporte Lib. Enrol. etc.

NACIMIENTO: .....

Fecha Lugar

DOMICILIO: .....

Calle Nro. Teléf. Ciudad o Localidad

PROFESION U OCUPACION: Funcionario del Banco Central del Uruguay

LUGAR: ..... CARGO: Ayudante de Investig.

IDEOLOGIA POLITICA: ..... CLASIFICACION: .....

DATOS COMPLEMENTARIOS: .....

Est. Civil Cónyuge Hijos

Otros familiares

A-2

Fecha	Documentos	ANTECEDENTES A REGISTRAR
22.3.83	2419/79 pag. 17	Figura en una relación de funcionarios del Banco Central del Uruguay, de fecha 21 de setiembre de 1979, que poseen antecedentes en la D.I.I. o en el S.I.D.- Eval:A-2 (PS)

JUNTA DE COMANDANTES EN JEFE 080282-7

S. I. D.

Dep. I

Sub/Sec. A/N

Ficha Nº ..... Confec. 10.6.8

INDART — Apellidos

Verónica — Nombres

DOCUMENTOS: C/C ..... Serie ..... Nº ..... C/I. ..... Nº ..... Dpto.

OTROS DOC. ..... Pasaporte ..... Lib. Enrol. ..... etc.

NACIMIENTO: ..... Fecha ..... Lugar

DOMICILIO: ..... Calle ..... Nº ..... Teléf. ..... Ciudad o Localidad

PROFESION U OCUPACION: Folklorista

LUGAR: ..... CARGO: .....

IDEOLOGIA POLITICA: ..... CLASIFICACION: .....

DATOS COMPLEMENTARIOS: ..... Est. Civil ..... Cónyuge ..... Hijos

..... Otros familiares

Fecha	Documentos	080282 ANTECEDENTES A REGISTRAR	Fs-2
20.5.82.	D.14990	Es mencionado en la página/s 98, del libro "EL COMUNISMO EN URUGUAY", es mencionada como unas de las Folkloristas que se encuentran a la orden de los Comunistas.- Eval.A-1.-(FB)	
7.6.83.....		- Se hizo Memo (A) No.1200/83 para A.N.C.A.P. (SS)-	

JUNTA DE COMANDANTES EN JEFE

S. I. D.

080283-5

Dep. I Secc. I

Sub Secc. A/N

Ficha Nº ..... Confec. 17/I/83

INDARTE BORGHI de REVELLO — Apellidos

Ana María — Nombres

DOCUMENTOS: C/C. RAB 15.041 — Serie / Nº

C/I. 29.261 (Durazno) — Nº / Dpto.

OTROS DOC. ..... — Pasaporte / Lib. Enrol. / etc.

NACIMIENTO: 05 de Octubre de 1951 — Fecha

1a.Secc.Durazno — Lugar

DOMICILIO: 18 de Julio No. 706 — Calle / Nº

- Ciudad de Durazno — Teléf. / Ciudad o Localidad

PROFESION U OCUPACION: Empleada del CASMU

LUGAR: ..... CARGO: .....

IDEOLOGIA POLITICA: ..... CLASIFICACION: .....

DATOS COMPLEMENTARIOS: Casada — Est. Civil / Cónyuge / Hijos

PADRES: Julián Basilisio y María Luisa — Otros familiares

Fecha	Documentos	080283 ANTECEDENTES A REGISTRAR Fo-2
04/VI/979	0435	AÑO 1971 - Delegada de Mesa en el Circuito No. 10 del Dpto. de Durazno, por las listas 890 -988 -808- 1001 -2001- 177- 4191 -9988 y 90 del Frente Amplio, en las elecciones nacionales de este año.- (EVALUACION: A-1) (CC)
14/I/983	23696	La Jefatura de Policía de Durazno registra el mismo antecedente anterior, agregándose que además concurrió al sepelio del sedicioso Manuel Antonio RAMOS FILIPPINI realizado en esa ciudad. En base a dichas anotaciones, y al solicitar la causante Constancia de Habilitación para Cargos Públicos para ser presentada en el Ministerio de Salud Pública, se le otorgó Categoría "C".- 23/DIC/982 - Presenta Recurso en 1ra. Instancia ante el Delegado del S.I.D. en el Dpto. de Durazno, expresando no haber actuado como Delegada de Mesa por ningún partido político en las elecciones de 1971, y con respecto a su concurrencia al sepelio de RAMOS FILIPPINI, lo hizo acompañando a su padre, ya que el mismo es lisiado e imposibilitado de conducir, quien fue a saludar a la madre y familiares del difunto, dada su vieja amistad.- 04/I/983 - El Señor Delegado eleva a esta Servicio dichas actuaciones, estimando que no hay lugar al recurso presentado, ya que la causante fue Delegada de Mesa por los Par-

FECHA	DOCUMENTOS	INDARTE BORGHI ANTECEDENTES REGISTRAR 080283 Ana María.- 6-3
	///...	tidos Comunista y Socialista.- (CC)
		20/I/982 - Por Oficio No. 014/D-I/83, se solicita a la Corte Electoral, el Acta de Instalación del Circuito No. 10 del Dpto. de Durazno, donde actuó la causante como Delegada de Mesa.- (CC)
07.2.83	D.24221	24.01.83 - Por Oficio Nº.10/83, la Corte Electoral remite a este Servicio lo solicitado anteriormente por Of.)14/D-I/83, donde figura la causante como Delegada de Mesa.-(NN)
		8.2.83- Por ExP. Nº 35/D-I/83 de este Servicio se comunica al Delegado del S.I.D. en Durazno, que en virtud de la información proporcionada por la Corte Electoral (Acta de Instalación del Cto. Nº 10 de Durazno), y al establecerse que la anotación del año 1971, corresponde a la causante, este Servico resuelve mantenerla en la Cat. "C" de C.H.C.P. (C)
C.H.C.P.Nº 2945/ 82-INGRESO-Durazno R.E.25.522/83		-7/3/983 - En la fecha se contestó dicha Constancia para INGRESO al M.S.P..-(U)

080284-3

B-1

JUNTA DE COMANDANTES EN JEFE

S. I. D.

C/G

Dep. I Secc. I

Sub Secc. A/N

Ficha Nº ..... Confec. 2.3.83

INDARTE GIL — Apellidos

Baltasar Brum — Nombres

DOCUMENTOS: C/C. A.Z.A. 20.164 — Serie / Nº

C/I. 747.916 Montevideo — Nº / Dpto.

OTROS DOC. ..... — Pasaporte / Lib. Enroi. / etc.

NACIMIENTO: 46 años en 1982.- — Fecha / Lugar

DOMICILIO: 21 de Setiembre 2529/8 — Calle / Nº

Teléf.

Montevideo — Ciudad o Localidad

PROFESION U OCUPACION: Empleado

LUGAR: Partido Colorado — CARGO: .....

IDEOLOGIA POLITICA: Pacheco-Damiani Nov/982 — CLASIFICACION: CONVENCIONAL

DATOS COMPLEMENTARIOS: Casado — Est. Civil / Cónyuge / Hijos

Otros familiares

Fecha	Documentos	080284 ANTECEDENTES A REGISTRAR	P5-2
13/1/83	23691/066	Electo 3 Suplente del Organo Deliberante Nacional del Partido Colorado por el Departamento de Montevideo Hoja de Votación B.A.B. de acuerdo al resultado de las Elecciones Internas de los Partidos Políticos habilitados, efectuadas el 28-XI-82. — Eval. A-1 (B.B).	

SERVICIO DE INFORMACION DE DEFENSA
Dep. 1

080285-0

F-1

Confeccionado el 30 de abril de 1971.-

VARIOS

FOTO

Apellidos INDARTE

Nombres César

Fecha de Nacimiento

Lugar de Nacimiento

Est. Civil

Cred. Cívica Céd. Identidad

Otros Documentos

Ocupación

Padre

Madre

Domicilio Ciudad

Otros datos

FICHA COMPLEMENTARIA

F-2

DOCUMENTO		080285 ANTECEDENTES
Fecha	Origen	
5/IV/971	15(1)17	-Participante en reuniones en fincas del paraje "Barra de Valizas" entre los que se encontraba Lázaro Lizarraga de filiación socialista.-

080286-8

6-1

SERVICIO DE INFORMACION DE DEFENSA

Dep. 1

Confeccionado el 29.IV.1976.

V A R I O S

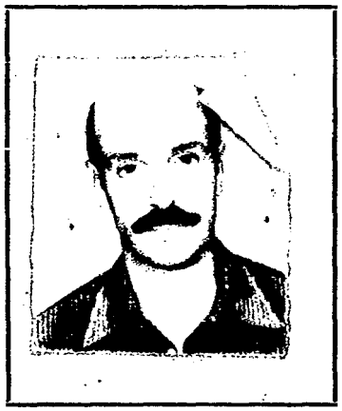

Apellidos INDARTE BORGHI

Nombres César Julián(1)

Fecha de Nacimiento 13/VII/42 (2)

Lugar de Nacimiento Durazno (3(

Est. Civil Soltero (4)

Cred. Cívica AOB 6053(5) Céd. Identidad 21.481 (6)

Otros Documentos

Ocupación Docente Enseñanza Secundaria(I)

Padre Julián ~~Basilicio~~(7)

Madre María Luisa (8)

Domicilio Maldonado 1463 Ap. 10 (9) Ciudad

Otros datos:

FICHA COMPLEMENTARIA

F-2

DOCUMENTO		080286 ANTECEDENTES
Fecha	Origen	
3.7.78. PRI.62/0.978	787.	-14.6.78.-Figura en una relación de docentes de Enseñanza Secundaria que se hallan afiliados al partido comunista,habiéndole correspondido el Nº68.839.EvalA-1 (DD) (I)
15.III.72.	D.77.B.36	- Figura en un boletín de "Duraznenses con el Frente Amplio" del comité de Duraznenses,residentes en Montevideo.Editado en noviembre de 1971.- (JJ)
19.02.79	Doc.0274 O.C.O.A.	- Afiliado al Partido Comunista con el Nro. 68839.- (B)

080286

$6-3

SERVICIO DE INFORMACION DE DEFENSA

Dep. 1

VARIOS

Confeccionado el 7.4.75

FOTO

Apellidos INDARTE

Nombres Cesar

Fecha de Nacimiento

Lugar de Nacimiento

Est. Civil

Cred. Cívica Céd. Identidad

Otros Documentos

Ocupación Profesor ayudante adscripto Liceo Nº11.-

Padre

Madre

Domicilio Ciudad

Otros datos:

FICHA COMPLEMENTARIA

F-4

DOCUMENTO		080286 ANTECEDENTES
Fecha	Origen	
2.4.73.	D.577.	-Figura en un manifiesto de Profesores que suscriben el panfleto "Manifiesto y Convocatoria a los socios de la Gremial de Profesores".Este es un documento de claro contexto marxista-revolucionario que propugna la lucha contra el proyecto de ley de Enseñanza que se difundió en el mes de marzo de 1973.El temario propuesto incluye puntos de contenido político y de "lucha" de todo el movimiento sindical del país.- Evaluación A-1 (JJ)
29/10/75.	Doc.1881.	Por resolución del CONAE del 11/4/74,acta 26,Resolución Nº 3 no confirmado en el cargo.De acuerdo a informe de la Oficina de Sumarios,destituído el 23/4 74.Suspendido desde el 3/9/73.Firma de minifiesto y convocatoria de la gremial de profesores.Eval.A-2.(U)
15.III.72.	D.77.B.36	Figura en un boletín de "Duraznenses con el Frente Amplio"del comité de Duraznenses,residentes en Montevideo.Editado en noviembre de 1971.- (JJ)
11/12/78	DNII	Indica)1) al (9).Indica igual que Doc. 36-B.77/72. Firma una lista de profesores del Liceo Nº 14 dirigida al Director en protesta a sanciones y la intervención de Secundaria. El Popular-XI/970 (C.H.C.P. Nº 1457/78 DE SECC. 2a. MDEO.).(U)

...A	DOCUMENTOS	080286 ANTECEDENTES A REGISTRAR	55
31.03.81	Doc.2289	- 06.08.80- Presenta recurso ante el Delegado del S.I.D. en el Departamento de Montevideo al Habérsele incluído en la Categoría "C" de C.H.C.P. el que es elevado a este Servicio el 26.03.81 para consideración.- (B)	
		ANOTACIONES QUE REGISTRA EN LA DNII	
		-Registra iguales anotaciones que en este Servicio, agregando que fué afiliado al Partido Comunista desde el 31.10.72 militando en el Secc. "Enseñanza" (solicitó ingreso al PC) siendo presentado por Alba Medina y Orfelina Rodriguez para su afiliación.- (B)	
		04.7.81 - Por Exp. Nº 417/D-I-81 de este Servicio se comunica al Delegado Departamental del S.I.D. que esta Dirección ha resuelto mantener al causante en la Categoría "C" de CHCP.(C)	
	11941 / 82	- POSEE ANTECEDENTES EN EL CO.NA.E-	
9.2.84	PAG. 2592	EVAL - A - 1. (B) INDICA ( ) ( ) ( )	

FECHA	DOCUMENTOS	080286 ANTECEDENTES A REGISTRAR	B-6

080286-8

15.3.84

29750-171

Foto de Frente	Foto de Perfil

INDARTE BORGHI, CESAR JULIAN
Apellido Paterno Apellido Materno Nombre(s)

Documentos [redacted] REGISTRO NACIONAL [redacted] (BRASIL) 9023549-5

Domicilio BRASIL

Teléfono ..... Sección Policial .....

Lugar y Fecha de Nacimiento URUGUAY 13.7.942

Profesión ..... Ocupación .....

Otras actividades .....

Actuación .....

Ideología .....

Situación económica ..... Capital aprox. ..... Vehículo .....

Raza ..... Estatura ..... Peso ..... Color de cabello .....

Color de ojos ..... Complexión ..... Señas .....

Estado civil soltero ..... Nombre del cónyuge .....

Nacionalidad del cónyuge ..... Nombre y edad de los hijos .....

Padre, Nombre INDARTE, JULIAN BASILIO R. ..... Nacionalidad .....

Madre, Nombre BORGHI, MARIA LUIZA ..... Nacionalidad .....

Estudios .....

Otros datos Al 26.8.83 reside en Brasil. Eval.A-1. (MB)

.....

N. de I. - 08-08 - 5.000 - 1/81
Central de Impresiones Ltda.

080287-6

Ff-1

SERVICIO DE INFORMACION DE DEFENSA

Dep. 1

V A R I O S

Confeccionado el 1.6.74.

FOTO

Apellidos INDARTE

Nombres Diego

Fecha de Nacimiento

Lugar de Nacimiento

Est. Civil

Cred. Cívica ..... Céd. Identidad .....

Otros Documentos

Ocupación

Padre

Madre

Domicilio ..... Ciudad Young (R.Negro)

Otros datos:

chiesa hnos. - 4 000 - 5/77

FICHA COMPLEMENTARIA

60.2

DOCUMENTO		080287 ANTECEDENTES
Fecha	Origen	
7.5.74.	Doc.0950.	- Figura en una nómina incautada, de destinatarios en impresos en propaganda subversiva. Eval: A - 2. Reprocesado por (Y).

080288-4 Fs-1

SERVICIO DE INFORMACION DE DEFENSA

Dep. 1

Confeccionado el 2.IV.1976

VARIOS

FOTO

Apellidos INDARTE BORGHI

Nombres Estela

Fecha de Nacimiento

Lugar de Nacimiento

Est. Civil

Cred. Cívica Céd. Identidad

Otros Documentos

Ocupación

Padre

Madre

Domicilio Ciudad

Otros datos:

B.2

FICHA COMPLEMENTARIA

DOCUMENTO		080288 ANTECEDENTES
Fecha	Origen	
15.III.72.	D.77.B.36.-	Firmante de un boletín de "Durazneneses con el Frente Amplio"del comité de Durazneneses residentes en Montevideo.Editado en noviembre de 1971.- (JI)
13.12.82	.....	Memo(A)3092/82 para el Dpto.III/SID.-(i).-

JUNTA DE COMANDANTES EN JEFE

S. I. D.

080289-2

B-1

Dep. I Secc. I

Sub Secc. A/N

Ficha Nº ..... Confec. 14.12.82

INDARTE BORGHI — Apellidos

JOSEFA ESTELA — Nombres

DOCUMENTOS: C/C. AOB Nº6052 (Serie / Nº) C/I. ..... (Nº / Dpto.)

OTROS DOC. ..... (Pasaporte / Lib. Enrol. / etc.)

NACIMIENTO: 13.06.945 (Fecha) ..... (Lugar)

DOMICILIO: Maldonado Nº1463 Apto.10 (Calle / Nº / Teléf. / Ciudad o Localidad)

PROFESION U OCUPACION: Estudiante

LUGAR: ..... **CARGO:** .....

IDEOLOGIA POLITICA: ..... **CLASIFICACION:** .....

DATOS COMPLEMENTARIOS ..... (Est. Civil / Cónyuge / Hijos)

..... (Otros familiares)

Fecha	Documentos	080289 ANTECEDENTES A REGISTRAR	52
19.2.79	Doc.274	-30.09.971: En la fecha ingresa como afiliada al Partido Comunista con el Nº60382, Secc."Universidad", Agrupación: "Estudiantes de Agronomía", según material incautado por OCOA en procedimiento realizado en Febrero de 1976.- (i)	
13.12.82	.....	Memo(A)3092/82 para Dpto.III/SID .(i).-	

VARIOS

B-1

JUNTA DE COMANDANTES EN JEFE

S. I. D.

080290-0

Dep. 1 Secc. 1

Sub Secc. A/N

Ficha Nº ..... Confec. 17/I/83

INDARTE NAVARRO — Julián

Apellidos — Nombres

DOCUMENTOS: C/C. ..... C/I. .....

Serie Nº Nº Dpto.

OTROS DOC. .....

Pasaporte Lib. Enrol. etc.

NACIMIENTO: .....

Fecha Lugar

DOMICILIO: Ciudad de Durazno

Calle Nº Teléf. Ciudad o Loçalidad

PROFESION U OCUPACION: Comerciante.-

LUGAR: ..... CARGO: .....

IDEOLOGIA POLITICA: ..... CLASIFICACION: .....

DATOS COMPLEMENTARIOS .....

Est. Civil Cónyuge Hijos

.....

Otros familiares

[redacted]

Fecha	Documentos	080290 ANTECEDENTES A REGISTRAR	f5-2
14/I/83	23696	De acuerdo a los descargos efectuados por su hija Ana María INDARTE BORGHI en el Recurso en 1ra. Instancia presentado ante la Jefatura de Policía de Durazno, al habérsele otorgado Categoría "C" de C.H.C.P. por haber sido Delegada de Mesa por el Frente Amplio en 1971, se señala que acompañó al causante al sepelio del sedicioso Manuel Antonio RAMOS FILIPPINI realizado en esa ciudad, ya que el mismo es lisiado e imposibilitado de conducir, quien fue a saludar a la madre y familiares del difunto, dada su vieja amistad. (CC)	

SERVICIO DE INFORMACION DE DEFENSA

080291-8

B-1

Dep. 1

Confeccionado el 29 de mayo de 1961

VARIOS

FOTO

Apellidos INDARTE

Nombres Julio

Fecha de Nacimiento

Lugar de Nacimiento

Est. Civil

Cred. Cívica Ced. Identidad

Otros Documentos

Ocupación

Padre

Madre

Domicilio Ciudad

Otros datos

FICHA COMPLEMENTARIA

DOCUMENTO		080291 ANTECEDENTES
Fecha	Origen	
27/X/962	EPOCA"	Adherido al Frente Izquierda de Liberación.

CIVIL Y GOBIERNO

E-1

JUNTA DE COMANDANTES EN JEFE

Dep. I Secc. I

S. I. D. 080292-6

Sub Secc. [redacted]

Ficha Nº ..... Confec. 16/9/81

INDARTE GAVIRONDO de ITURBIDE(1) María Esther Lila (2)

Apellidos Nombres

DOCUMENTOS: C/C ..... C/I. .....

Serie Nº Nº Dpto.

OTROS DOC. .....

Pasaporte Lib. Enrol. etc.

NACIMIENTO: .....

Fecha Lugar

DOMICILIO: .....

Calle Nº Teléf. Ciudad o Localidad

PROFESION U OCUPACION: Prof. Liceo de Maldonado (3)

LUGAR: ..... CARGO: .....

IDEOLOGIA POLITICA: ..... CLASIFICACION: .....

DATOS COMPLEMENTARIOS: .....

Est. Civil Cónyuge Hijos

[redacted]

.....

Otros familiares

52

Fecha	Documentos	080292 ANTECEDENTES A REGISTRAR
9/9/81	D.7634 "El País"	Fue designado por el Poder Ejecutivo, para integrar la Junta de Vecinos del Departamento de Río Negro.- Eval. A-1 (Y)
	11941 / 82	- POSEE ANTECEDENTES EN EL C.O.S.N.E.-
12.284	PAG. 2593	EVAL - A - 1. (B) BOMBA (1) (2) (3)

Imp. Nacional 714/79

SERVICIO DE INFORMACION DE DEFENSA
Dep. 1

080293-4

Confeccionado el 27.5.72.

F-1 AN

[redacted]

FOTO

Apellidos INDARTE

Nombres Sergio (1)

Fecha de Nacimiento

Lugar de Nacimiento

Est. Civil

Cred. Cívica Céd. Identidad

Otros Documentos

Ocupación Empleado del Banco de Seguros del Uruguay.

Padre

Madre

Domicilio Cuareim 1482 o 1432. (2) Ciudad

Otros datos Adherente al Frente Amplio.

CHIESA Hnos. Ltda - 8.000 - 3 - 72

FICHA COMPLEMENTARIA

B2

DOCUMENTO		080293 ANTECEDENTES
Fecha	Origen	
1[illegible]8.72.	Doc. 1043.	Mantiene reuniones con activistas de Durazno, luego que regresa de la capital. En Montevideo se aloja en la calle Cuareim Nro. 1542.. (M)..
27/VI/72.....	D.1699....	Empleado del Banco de Créditos de la Ciudad de Durazno, trasladado a Montevideo. Figura como integrante del Movimiento Izquierda Revolucionario (M.I.R.) de Durazno. (M) Indica: (1) y (2).

A-1

SERVICIO DE INFORMACION DE DEFENSA 080294-2

Dep. 1

Confeccionado el 29/IV/970

VARIOS

FOTO

Apellidos INDARTI DE BOZZANO

Nombres Clara

Fecha de Nacimiento

Lugar de Nacimiento

Est. Civil

Cred. Cívica Ced. Identidad

Otros Documentos

Ocupación

Padre

Madre

Domicilio Ciudad

Otros datos:

FICHA COMPLEMENTARIA F-2

DOCUMENTO		08029 ANTECEDENTES
Fecha	Origen	
13/XII/968	B-19-B-26	-En la fecha establecida se realizó una reunión (autorizada por las Autoridades Policiales). Se Presume que la vinculación ideológica de los concurrentes a la misma sea Tendencioso, por ser éstos los que normalmente intervienen en los actos organizados por grupos de ideología de extrema ixquierda.- Eval: B-2. (C).-

SERVICIO DE INFORMACIÓN DE DEFENSA

080294

Dep. 1

Confeccionado el 10/VIII/970

VARIOS

FOTO

Apellidos INDARTE DE BOZZANO

Nombres

Fecha de Nacimiento

Lugar de Nacimiento

Est. Civil

Cred. Cívica Ced Identidad

Otros Documentos

Ocupación

Padre

Madre

Domicilio Ciudad

Otros datos

FICHA COMPLEMENTARIA

DOCUMENTO		080294 ANTECEDENTES
Fecha	Origen	
13/III/968	19/26	En esta fecha se realizó en la plaza principal de la ciudad de San José, una reunión (antecedentes a [illegible] autoridades policiales). Se presume que la tendencia ideológica de los concurrentes a la misma sea [illegible] ciosa, por ser éstos los que normalmente intervienen en los actos organizados por grupos ideológicos de extrema izquierda.-

SERVICIO DE INFORMACION
DE DEFENSA

080295-9

Dep. 1

Confeccionado el 10/VIII/970

VARIOS

FOTO

Apellidos INDARTI

Nombres Sofía

Fecha de Nacimiento

Lugar de Nacimiento

Est. Civil

Cred. Cívica Ced Identidad

Otros Documentos

Ocupación

Padre

Madre

Domicilio Ciudad

Otros datos

FICHA COMPLEMENTARIA

DOCUMENTO		080295 ANTECEDENTES
Fecha	Origen	
13/III/968	19/26	-En esta fecha se realizó en la plaza [illegible] ciudad de San José, una reunión ([illegible] toridades policiales). Se presume que la [illegible] ideológic. de los concurrentes a la misma sea [illegible] ciosa, por ser éstos los que normalmente intervienen en los actos organizados por grupos ideológicos de extrema izquierda.- Eval: R.E. (C).-

6-1

JUNTA DE COMANDANTES EN JEFE 080296-7

S. I. D.

Dep. I Sec.

Sub Secc. A/N

Ficha Nº ..... Confec. 21.2.6

INDERKUN ANZORENA — Juan Carlos

Apellidos — Nombres

DOCUMENTOS: C/C. LAA Nº17.405 C/I. Nº2.806.407-0

Serie — Nº — Nº — Dpto.

OTROS DOC. .....

Pasaporte — Lib. Enrol. — etc.

NACIMIENTO: 16/ABR/1942 — Fray Bentos(Río Negro)

Fecha — Lugar

DOMICILIO: Haedo Nº1172 — Fray Bentos (Río Negro)

Calle — Nº — Teléf. — Ciudad o Localidad

PROFESION U OCUPACION: Transportista

LUGAR: ..... CARGO: .....

IDEOLOGIA POLITICA: ..... CLASIFICACION: .....

DATOS COMPLEMENTARIOS Casado con Rosa María MONFORT

Est. Civil — Cónyuge — Hijos

Hijo del Huliver Conrado y María Luisa — Hijos: María Cristina, María Inés y Germán Carlos.

Otros familiares

Fecha	Documentos	080206 ANTECEDENTES A REGISTRAR B-2
5.11.82	D.21937	19/AGO/82/En el día de la fecha y en compañía de Augusto Pedro SCHULZE CANONIERO, el causante se encontraba a la espera de realizar los trámites de la documentación exigida para el Paso de Frontera en el área Puerto Unzué(Rep.Arg) En la oportunidad el causante y SCHULZE realizaron manifestaciones en las que dirigían acusaciones contra autoridades departamentales y personal militar en general, dejando traslucir en el citado diálogo una serie de juicios y faltas que cometían integrantes de las FF.AA. en su pasaje por ese Paso de Frontera. 23/SET/82/En la fecha es detenido por presunto delito según Capítulo V, Art.58, Numeral 3° del C.P.M.. 19/SET/82/El J.M.I. de 5° Turno decretó su libertad bajo emplazamiento.-Eval:A-1(AD)
1.3.83	22212/82	-10.11.82-Fue decretada su libertad definitiva, por clausura de procedimientos, sin perjuicio.Eval: A-1 (M).-
1.3.83	22244/82	-12.11.82- Cabe agregar que se le ha decretado la libertad en carácter de emplazado.Eval: A-1(M).-
24.5.83	24745/83 Pág.021	-03.03.83-Figura en una relación procedente de la P.M.E.de liberados.Detenido el 24.09.82, liberado el 29.09.82.- EVAL:A-1 (Q)

080297 ·5 B-1

JUNTA DE COMANDANTES EN JEFE Dep. I Secc. I

S. I. D. Sub Secc A/N

Ficha Nº ...... Confec. 12/II/82

INDEPENDIENTE (1)

[illegible] ORDINAL .... Ruben Daniel ....
Apellidos Nombres

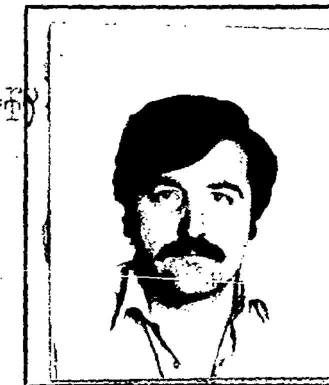

DOCUMENTOS: C/C B.C.A. 73.564 (Mont) L.A.A. 21.431 (Río Negro) C.I. 30.276 (R. Negro) 1.822.951 (Mont)
Serie Nº Nº Dpto.

OTROS DOC. ....
Pasaporte Lib. Enrol. etc.

NACIMIENTO: 19/XI/49 .... Fray Bentos- Río Negro
Fecha Lugar

DOMICILIO: Agustín Abreu 2438 Bis ....
Calle Nº Teléf. Ciudad o Localidad

PROFESION U OCUPACION: Prof. Adjunto-Insituto de la Carne- Jefe de Servicio División Establecimientos de Faena

LUGAR: .... CARGO: ....

IDEOLOGIA POLITICA: .... CLASIFICACION: ....

DATOS COMPLEMENTARIOS: Casado ....
Est. Civil Cónyuge Hijos

Hijo de RUBEN y [illegible]LA ....
Otros familiares

[illegible]

Fecha	Documentos	080297 ANTECEDENTES A REGISTRAR	F2
21/I/82	11.140	- D.I.I..- "MARCHA" del 5.9.971, pág. 4:- Comité de residentes del Departamento de Río Negro, el cual integra, hace un llamado al pueblo de Río Negro para que se adhiera al Frente Amplio 2.8.977- En la Fecha solicita C.N.C.P., expidiéndosele la Cat. "D".- (GE).-	
14/IX/81	7777	- Por Nota Nº 2131/81/D, La Secretaría de Planeamiento, Coordinación y Difusión, solicita al S.I.D. el aval correspondiente con respecto al causante, a efectos de que el mismo haga usufructo de una Beca al Exterior(Campinas-BRASIL),lo que esta Dirección APRUEBA, por Memo (A) Nº1731/81 (2a. parte) de fecha 23.09.81 (GE).- Indica (1).- (GE).-	

ANTINACIONAL

24/X/82

JUNTA DE COMANDANTES EN JEFE
S. I. D.

080298-3

Dep. 1 Secc. 1

Sub Secc. A/N

Ficha Nº ..... Confec. .....

INDERKUM CARDONA (1)	Washington Mario (2)
Apellidos	Nombres

DOCUMENTOS: C/C. NHB 16.409 C/I. 34133 (4)
IAC Ser. 41698 (9) Nº Dpto.

OTROS DOC. .....
Pasaporte Lib. Enrol. etc.

NACIMIENTO: 28/VI/952 Bella Unión (Artigas) (7)
Fecha Lugar

DOMICILIO: Garzón Nº 428 (8) Artigas (1971) (3)
Calle Nº Teléf. Ciudad o Localidad

PROFESION U OCUPACION: ex-empleado de UTE (5) - Empleado comercio (10)

LUGAR: ..... CARGO: .....

IDEOLOGIA POLITICA: ..... CLASIFICACION: .....

DATOS COMPLEMENTARIOS .....
Est. Civil Cónyuge Kelly Maryan PANIZZA PAULO (6) Hijos

Otros familiares

Fecha	Documentos	080298 ANTECEDENTES A REGISTRAR
25/IX/78	1197/005 R.E. [illegible]	1971 - Delegado de Mesa por el Frente Amplio, listas 808, 1808, 1001, 2001, 90, 190, 988 y 2088, Circuito 107, Dpto. de Artigas. EVALUACION: A - 1.-
03/IX/82	18447 R.E. 18350	06/VII/978 - La J.P. de Artigas informa que en el año 1971 el causante actuó ante Comisiones Receptoras de Votos en representación del F. Amplio. En el mes de Setiembre solicitó Constancia sobre Anotaciones en Ficheros Policiales, otorgándosele Cat. "B".- Indica (1) al (3). (E)
14/IX/82	19107 R.E. 18350	- Fue dejado cesante en UTE debido a su ideología izquierdista. 21/AI/80 - Se detectó su presencia en un acto político realizado por el Partido Nacional en el cine Aída, sector del proscripto F. ALLUNATE, con motivo del plebiscito de Nov./80; acto caracterizado por la oposición realizada a la nueva Constitución y por la crítica realizada al proceso actual que vive el país y que contó con la presencia de conocidos izquierdistas. 1981 - Trabaja en la Heladería de su hermano ubicada en Luis A. de Herrera y Misiones.- 30/A/981 - De acuerdo a una carta del causante dirigida a un compañero, incautada a Hugo FOSSATI PICUN, en oportunidad que fuera detenido por la Policía, expresa haber mili-

...///

INDERKUM CARDONA, Washington Mario 080298 F. 3

FECHA	DOCUMENTOS	ANTECEDENTES A REGISTRAR
		///... tado activamente en la Juventud Demócrata Cristiana y que seguirá en su posición que a su vez es la posición del Partido Demócrata Cristiano y del F. Amplio.- Indica (4) al (6). (E)
01/12/82	18350	**Figura en el** 90 **lugar de la lista** IAE **del Partido** Colorado **Agrupación** Por la Unidad del Partido **Dpto. de** Artigas **como candidato para** [illegible] **deliberantes Departamentales y** Convenciones [illegible] **en las Elecciones internas de los PP.PP. del 28 de Noviembre de 1982.** (E) Indica(7) al (10).
13/8/82	—	**Por Oficio Nº** 832/0-1/82 **el S.I.D. comunica a la Corte Electoral que de acuerdo a las disposiciones en vigencia, el causante se halla inhabilitado para integrar la mencionada lista.- La causa que motivó su inhabilitación fué:** Delegado de hecho. (E)

JUNTA DE COMANDANTES EN JEFE

S. I. D.

080299

Dep. I C/G Secc. I

Sub Secc. A/N

Ficha Nº ..... Confec. 22.10.82

INDERKUN Carlos

Apellidos Nombres

DOCUMENTOS: C/C. ..... C/I. .....

Serie Nº Nº Dpto.

OTROS DOC. .....

Pasaporte Lib. Enrol. etc.

NACIMIENTO: .....

Fecha Lugar

DOMICILIO: .....

Calle Nº Teléf. Ciudad o Localidad

PROFESION U OCUPACION: .....

LUGAR: ..... CARGO: .....

IDEOLOGIA POLITICA: ..... CLASIFICACION: .....

DATOS COMPLEMENTARIOS .....

Est. Civil Cónyuge Hijos

.....

Otros familiares

Fecha	Documentos	080299 ANTECEDENTES A REGISTRAR	5-d
1.9.82	18328	-Fue designado titular del Directorio Provisorio Departamental del Partido Nacional de la ciudad de Fray Bentos, en una reunión política de dicho partido (lista 58), que se llevó a cabo el 31.7.82, en Fonoplatea C.X161 Radio "Rincón"de Fray Bentos , en la misma se adoptaron entre otras, resoluciones como: -Constituir el Comité de Damas de la Agrupación y el Comité de la Juventud. -Encomendar al Comité Provisorio para que de común acuerdo con los Comités de las distintas Seccionales del Departamento confeccionen las listas de Convencionales de la Agrupación 58 del P.N. para las próximas Elecciones Internas de Noviembre de 1982, etc. Eval: A-1 (M).-	

SERVICIO DE INFORMACION DE DEFENSA

Dep. 1

080300-7

Confeccionado el 18 MAR. 1975

F-1

V A R I O S

FOTO

Apellidos INDERKUN

Nombres Maria

Fecha de Nacimiento

Lugar de Nacimiento

Est. Civil

Cred Cívica Céd. Identidad

Otros Documentos

Ocupación

Padre

Madre

Domicilio Ciudad

Otros datos

Imp. CHIESA Hnos. Ltda. 10.000 - 12 - 73

B-2

FICHA COMPLEMENTARIA

DOCUMENTO		080300 ANTECEDENTES
Fecha	Origen	
7.1.75.	Doc. 0220 (Ev. B-2)	-Conjuntamente con Abel Gallo, Ely Lemes y Jorge Fuente, personas vinculadas a la actividad depertiva del Club "Colombes" del Dpto. de Artigas, realizan reuniones de carácter depertivo como también político.-(W)

5-1

SERVICIO DE INFORMACION DE DEFENSA

Dep. 1

080301-5

Confeccionado el 27 MAR. 1976

V A R I O S

FOTO

Apellidos INDIARTEGARAY de GRAJALES

Nombres Dora

Fecha de Nacimiento

Lugar de Nacimiento

Est. Civil

Cred Cívica Céd. Identidad

Otros Documentos

Ocupación

Padre

Madre

Domicilio Ciudad Dpto. CANELONES

Otros datos

Imp. CHIESA Hnos. Ltda. 10.000 - 12 - 73

FICHA COMPLEMENTARIA

Fs-2

DOCUMENTO		080301 ANTECEDENTES
Fecha	Origen	
1971	Lista 288 F.A. PDC	Figura en el 55o.lugar a la Junta Dptal.del Dpto. de Canelones Sub-Lema Frente de Canelones, para las elecciones nacionales del año en curso.- (I)

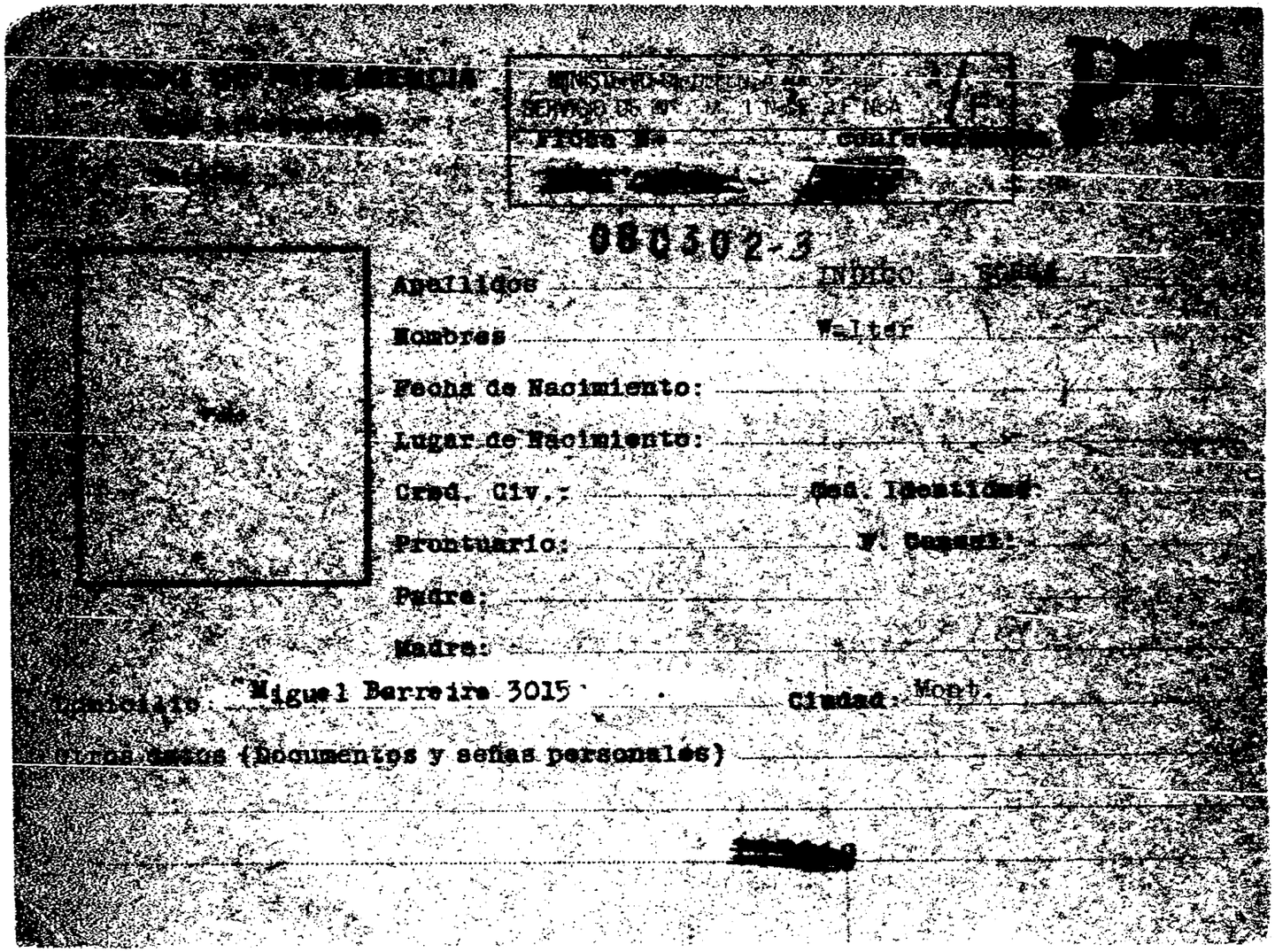

[illegible] DE INTELIGENCIA

[illegible]

MINISTERIO DE DEFENSA [illegible]
SERVICIO DE [illegible]
Ficha N° [illegible] Confe[illegible]
[redacted]

080302-3

Apellidos INDICO [illegible]

Nombres Walter

Fecha de Nacimiento:

Lugar de Nacimiento:

Cred. Civ.: Ced. Identidad:

Prontuario: F. Capital:

Padre:

Madre:

Domicilio Miguel Barreira 3015 Ciudad: Mont.

Otros datos (Documentos y señas personales)

[redacted]

FICHA COMPLEMENTARIA

62

Documento			Antecedentes
Nº	Fecha	Origen	080302
27-	24.V.65		-Suscriptor de la "Editorial Pueblos Unidos", reside en: Miguel Barreiro Nº3015, Montevideo.
	26/6/74	1650	-Nómina de libros de ultraizquierda que obran en su poder y además seis números de la Revista Cuestión y una revista Para Todos, considerados todas ellas como propaganda del MLN. (D)

MINISTERIO DE DEFENSA NACIONAL
S. I. D.

Dep. I Sec. G-1
Sub Secc. G
Ficha No. 080303-1 Confec. 21-1-69

INDIETA o ENDIETA Walter
Apellidos Nombres

DOCUMENTOS: C/C ..... C/I .....
Serie N.o N o Dpto.

OTROS DOC.: .....
Pasaporte Lib. Enrol. etc.

NACIMIENTO: .....
Fecha Lugar

DOMICILIO: .....
Calle N o Telef. Ciudad o Localidad

PROFESION U OCUPACION: .....

LUGAR: ..... CARGO .....

IDEOLOGIA POLITICA [redacted] CLASIFICACION ACTIVISTA

DATOS COMPLEMENTARIOS .....
Est. Civil Conyuge Hijos

.....
Otros familiares

A	DOCUMENTOS	080303 ANTECEDENTES A REGISTRAR	62
65	77/105 10-9-65	Durante las Medidas Prontas de Seguridad fue citado para concurrir a la Caja de Compensaciones de Barracas de Lanas, cuerpos y Afines a los efectos de hacer guardia en la misma.-	

SERVICIO DE INFORMACION DE DEFENSA
División I

MINISTERIO DE DEFENSA NACIONAL
SERVICIO DE INFORMACION DE DEFENSA
M/F

I.A. 080304-92

F-1

Sección
Act. Ant. Nac.
Ficha Nº ~~0281~~

Nombres y Apellidos: INES de FERREIRA
Alba

Fecha de Nacimiento:

Lugar de Nacimiento:
(País - Ciudad o Localidad - etc.)

Cred. Civ.: Serie Nº Ced. Identidad:

Otros documentos:
(Pasaporte - Libreta Enrolam. - etc.)

FOTO

Domicilio: (Bella Unión)
(Ciudad o Localidad) (Calle) Nº Telef.

Filiación
- Edad Aparente Color del Cutis
- Color del Cabello Estatura Aproximada
- Complexión Aspecto Social
- Señas particulares

Ficha confeccionada en Montevideo, el 5 de mayo de 1966

080304

A-2

ACTIVIDADES

(1) **Laborales:** Profesión ..... Lugar de trabajo .....

Cargo ..... Antigüedad .....

Otras Actividades .....

.....

(2) **Políticas:** Ideología ..... Actuación .....

Antecedentes .....

Antecedentes familiares .....

(3) **Sociales:** Estado Civil ..... Religión ..... Figuración .....

Grado Instrucción ..... Lugares que frecuenta .....

(4) **Económicas:** Situación ..... Capital aprox. ..... Vehículo .....
marca y Nº

Otros datos .....

Datos Complementarios .....

Apreciación Personal Gral. .....

.....

.....

FICHA COMPLEMENTARIA de: LUIS de FERRARI

Documento		080304 Antecedentes
Fecha	Origen	
7.VII.65	75/1167. "EPOCA"	-En el diario "EPOCA" de la fecha se publica una carta dirigida al "Presidente de la Comisión de Previsión Social de la Cámara de Senadores", enviada desde Bella Unión, de fecha 30 de junio del corriente año, carta que firman un grupo de personas como "Productores de Caña; Pequeños y Medianos Comerciantes; Universitarios y Educacionistas de la Zona, entre los cuales se encuentra el reseñado.- -Este grupo solicita de dicho Cuerpo Legislativo la pronta aprobación del "Estatuto del Trabajador Cañero".

SERVICIO DE INFORMACION
DE DEFENSA
Dep. 1

080305-6

F-1

Confeccionado el 22.3.73

VARIOS

FOTO

Apellidos INETTI

Nombres Victor

Fecha de Nacimiento

Lugar de Nacimiento

Est. Civil

Cred. Cívica Céd. Identidad

Otros Documentos

Ocupación

Padre

Madre

Domicilio Ciudad

Otros datos

CHILESA Hnos. Ltda - 8.000 - 3 - 72

FICHA COMPLEMENTARIA

F-2

DOCUMENTO		080305 ANTECEDENTES
Fecha	Origen	
Nov.1971	Lista 988 PDC F.A	Candidato ene el 34.lugar a la junta Departamental por el dpto.de Paysandú sub lema Frente del Pueblo(SS)
29.11.82	.....	-Se hizo Memo (A) No.2759/82 para el E.M.R.No.1.-(SS)-

080306-4

V.

4-1

JUNTA DE COMANDANTES EN JEFE

S. I. D.

Dep. I Secc. I

Sub Secc. XXX /

Ficha Nº ..... Confec. 24.8.81

INETTI — Violeta

Apellidos — Nombres

DOCUMENTOS: C/C ..... C/I. .....

Serie — Nº — Nº — Dpto.

OTROS DOC. .....

Pasaporte — Lib. Enrol. — etc.

NACIMIENTO: .....

Fecha — Lugar

DOMICILIO: Guayabos 1754 — 41.42.06

Calle — Nº — Teléf. — Ciudad o Localidad

PROFESION U OCUPACION: .....

LUGAR: ..... CARGO: .....

IDEOLOGIA POLITICA: ..... CLASIFICACION: .....

DATOS COMPLEMENTARIOS: .....

Cónyuge — Est. Civil — Hijos

.....

Otros familiares

E-2

Fecha	Documentos	080306 ANTECEDENTES A REGISTRAR
19.8.81 PD 230/79	7125	-18.8.81.-A raíz de la vigilancia que se le realiza al ciudadano francés Claude KATZ,por personal de la DNII,se establece que en el día de ayer,dicha persona recibe una llamada de la causante,quién proporciona su número de teléfono.Eval:A-1.(TT)

Imp. Nacional 7/6/79

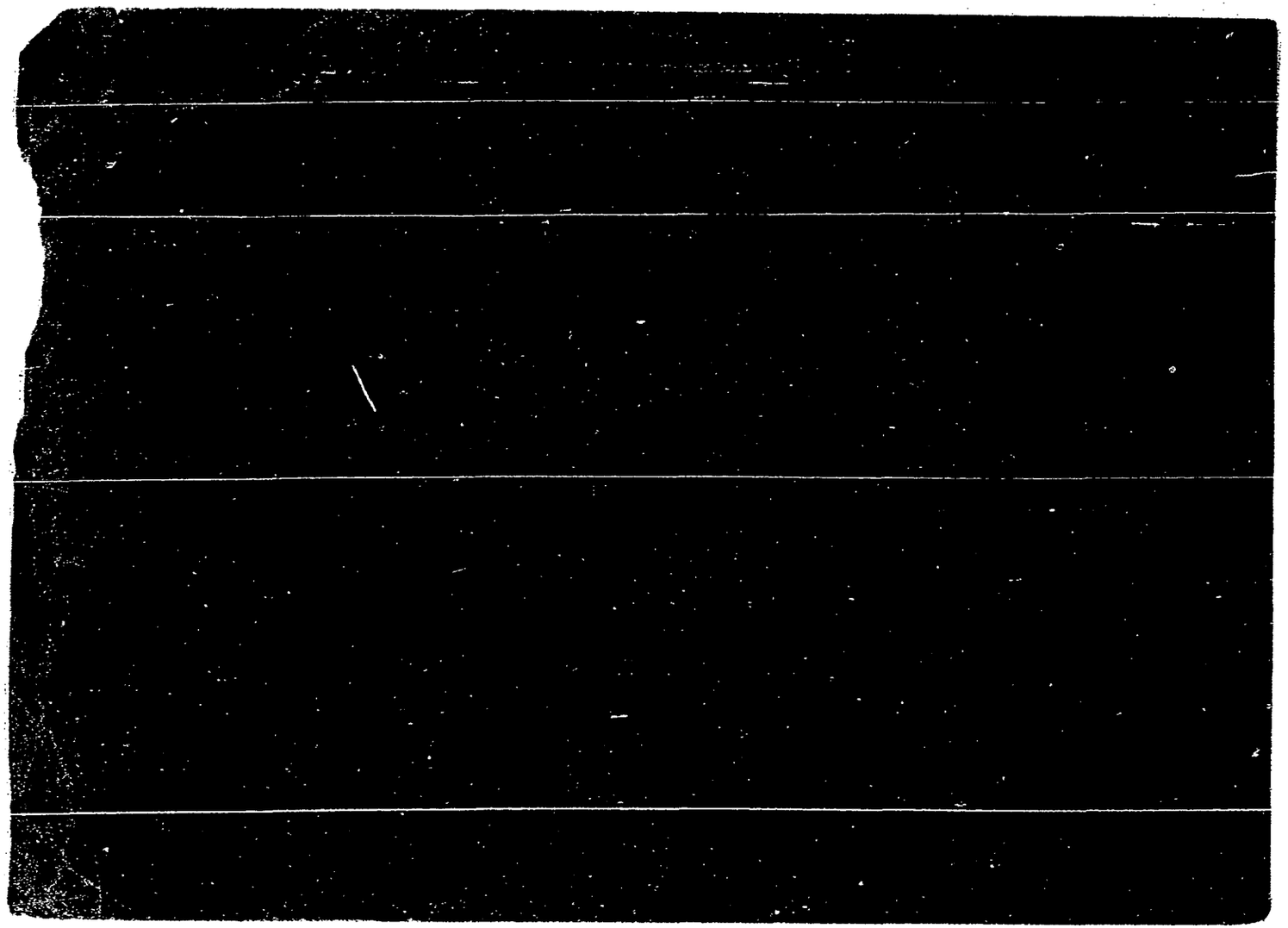

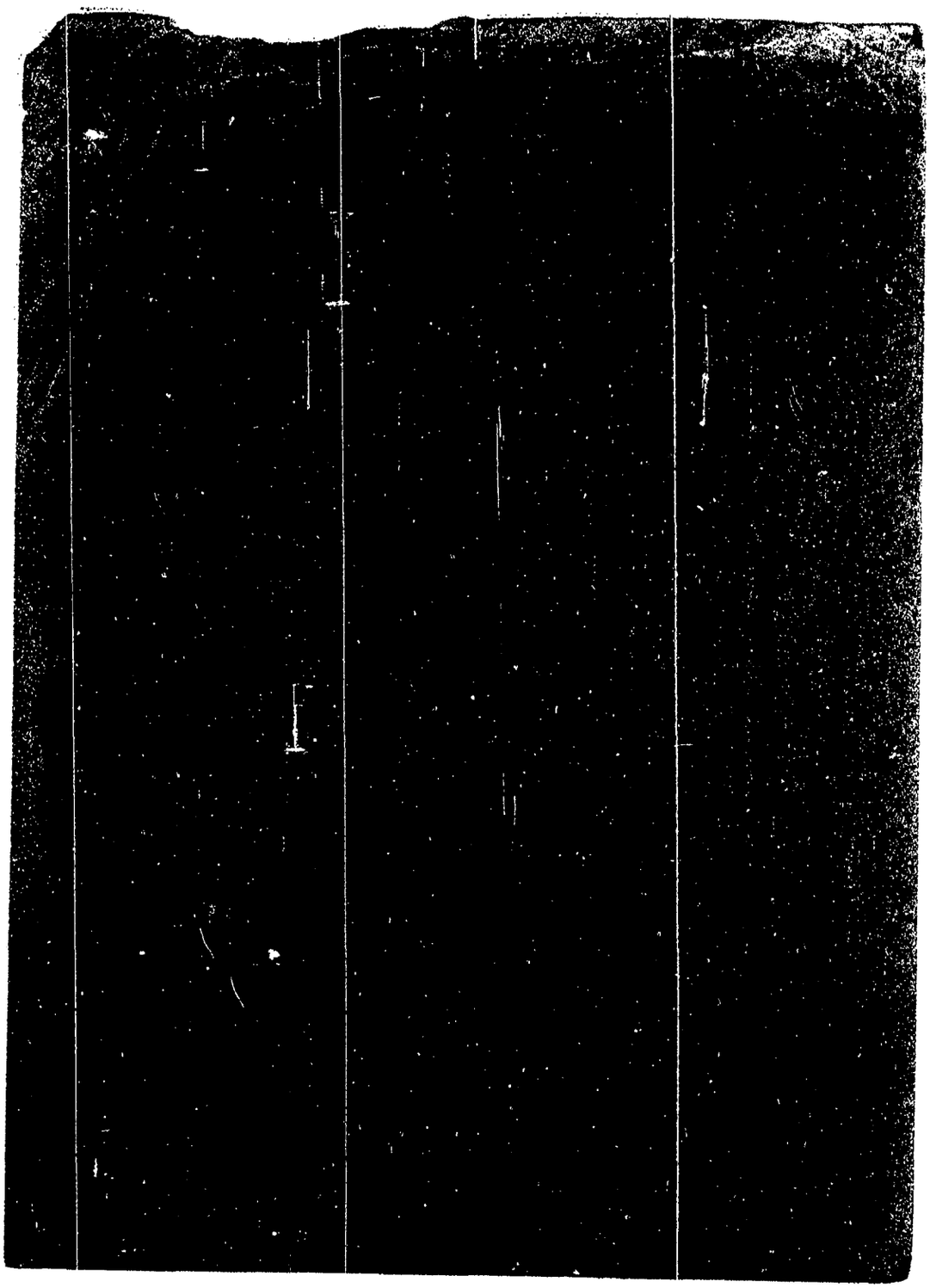

FECHA	DOCUMENTOS	INETTI MIÑO 080307 ANTECEDENTES A REGISTRAR Franklin Marcelo 63
16.02.82	D. 5757/ 69	-Figura en una relacion de la Corte Electoral, de ciudadanos inscriptos en el Registro Civico Nacional, que se encuentran comprendidos en el Art. 1, Literal "B" del Acto Institucional No. 4, con prohibicion de ejercer el derecho de voto. (Procesados por delitos de "Lesa Nacion").EVALUACION A-1(VL) Indica (1) (2) (3)
16.02.82	D.6004/81/ 31	-Se encuentra comprendido en el Art.1o. literal b) del Acto Institucional No.4,por haber sido procesado el 6/VIII/974 por los delitos previstos en. C.P.M. 60(V), 60(I) Nal. 6 rel. 60 (XII) C.P.O. 344; 197 y 184 EVALUACION A-1 (LA) Indica (4)
10.2.83.	D.24324 pg. 084	FECHA DE DETENIDO:8.12.73,UNIDAD CAPTORA:USACBL, CONDENADO: 20 años, FECHA DE LIBERTAD PROBABLE:8.12.1993.M.S.E. 1 a 5 años;Art.60(V),60(XI) Nal.1 y 2,60(I) Nal.6-60(XII) CPM,197 -184,3 del61-344,55CPO.-Eval. -1.-(FE)
24.5.83	24746/83 Pág.020	-03.03.83-Figura en una relación procedente de la P.M.E.de detenidos en el E.M.R.1.Detenido el 08.12.73.Perteneciente al M.L.N.-EVAL:A-1 (Q)
25.7.83	18378/83	-2.9.82-Indica Idem al Doc. 24746/83.-Eval B-2 (V) (Indica del 5 al 7)

FECHA	DOCUMENTOS	080307 ANTECEDENTES A REGISTRAR	64
9.2.84	1104 52 PAG. 2593	- POSEE ANTECEDENTES EN EL CO.BA.E - EVAL - A - 1. (6) INDICA ( ) ( ) ( )	

080308-0

A-1

SERVICIO DE INFORMACION
DE DEFENSA

Dep. 1

VARIOS

Confeccionado el 24.V.76.

FOTO

Apellidos INFANTE DI MATEO de LANDINELLI

Nombres Anna Lilia

Fecha de Nacimiento 12.X.949.

Lugar de Nacimiento Montevideo

Est. Civil

Cred. Cívica ..... Céd. Identidad 1.089.929.

Otros Documentos

Ocupación Estudiante de Abogacía

Padre

Madre

Domicilio Asturias 1389. (1973). Ciudad

Otros datos

CHIESA Hnos. Ltda. - 2.500 - 9/75

FICHA COMPLEMENTARIA

$.2

DOCUMENTO		080308 ANTECEDENTES
Fecha	Origen	
22.V.76.	Doc.694.	- Aparece en una relación de personas que han pedido asilo en la Embajada de México en Uruguay. (Y).=
22.V.976.	Doc.692.	- Según nómina de detenidos del Dpto.II de la D.N.I.I. del 5.VII. 973, fue detenida en Lavalleja y Joaquín de Salterain, cuando - efectuaba una volanteada. Posteriormente fue puesta en libertad el día 8.VII.73. 5.IV.976: - En marzo/976 se asiló junto a su espose en la Embajada de México en Uruguay. Eval: A - 1 . (Y).=
22.V.76.	Doc.0697.	- Saldría con destino a México Vía Pan-Am el 8.IV.76, si se les provee de los pasaportes respectivos. (Y).=
27.VII.976.	Doc.0964.	-24.VI.976: En la fecha hizo abandono del país con destino a México, vía Pan American - vuelo 516.Pasaporte No. 157.724. (Y).=
30.6.76 PD. 7 a 7	867 (DD)	
24.05.83	24733/83 Pág.004	-03.03.83-Indica idem Documentos:694/76; 0697/76 y 0964/76.-EVAL:A-1 (Q)
24.05.83	25349/83 POGOS	-28.03.83-Indica idem Doc. 0964/76.-EVAL:A-2 (Q)

INFANTE DI MATEO de LANDINELLI, Anna Lilia

FECHA	DOCUMENTOS	080308 ANTECEDENTES A REGISTRAR
9.2.84	11941 / 82 PAG. 2543	- POSEE ANTECEDENTES EN EL CO.NA.E. EVAL - A - 1. (B) INDICA ( ) ( ) ( )

1333

G-1

JUNTA DE COMANDANTES EN JEFE

Dep. I Secc. I

S. I. D. 080309-8

Sub Secc. A/N

Ficha Nº ..... Confec 21.8.81

INFANTE MIGLIANI (Apellidos) BEATRIZ LUCIANA (Nombres)

DOCUMENTOS: C/C SBA 18.319 (1) Serie A.F.A. 4051 Nº C/I. 26.778 (Lavalleja) (2) Nº 1.922.166. (Mdeo) Dpto.

OTROS DOC. Nº.297328 Passaporte Lib. Enrol. etc.

NACIMIENTO: 11.11.50 Fecha Minas Lavalleja Lugar

DOMICILIO: Cnel. Lorenzo Latorre 1475.Apto 2. 900983 Calle Nº Teléf. Montevideo Ciudad o Localidad

PROFESION U OCUPACION: Maestra Graduada Esc. 146 de Montevideo (3)

LUGAR: Jardin 214 CARGO:

IDEOLOGIA POLITICA: CLASIFICACION:

DATOS COMPLEMENTARIOS: Soltera Est. Civil Cónyuge Hijos

Hija de: Antonio y Guillerma Otros familiares

Fecha	Documentos	080309 ANTECEDENTES A REGISTRAR
6.7.81	D.5652	20.1.81 - Presenta recurso ante elSeñor Delegado del S.I.D. EN EL Departamento de Montevideo al habérsele incluido en la Cat."C" de C.H.C.P..- 1.7.81 - El Delegado Departamental en Montevideo eleva el Expediente de la causante para consideración.-
26.9.78	D.1208	Delegada de Mesa por el Frente Amplio, listas: 90-190-1808-808-4190-988-9988-4191, circuito 33, en las elecciones nacionales del corriente año,por el Departamento de Lavalleja.- 30.8.79 - Realiza trámite de Pasaporte con intenciones de viajar a Venezuela como turista, dicho documento le es entregado por disposición del Ministerio del Interior de fecha 11.9.79.-(NN)
		-09.9.81 - Por Exp. N°766/D-I/81 se comunica al Delegado del S.I.D. en Montevideo que esta Dirección ha resuelto mantener a la causante en la Categoría "C" recurrida.-(K)
26/2/982	12221/20	Funcionario del Consejo de Educacion Primaria paso a situacion de disponibilidad el 12/12/80 en aplicacion del Acto Institucional N.7 de fecha 27/6/977.EVALUACION. A-1. (GM) Indica ( ) ( ) ( ) ( ) ( )
9.2.84	11941 / 82 PAG. 2594	-POSEE ANTECEDENTES EN EL CO.BA.E- EVAL-A-1.(B) INDICA ( )( )(

Imp. Nacional 716/79

SERVICIO DE INFORMACION
DE DEFENSA
Dep. I

MINISTERIO DE DEFENSA NACIONAL M/F
SERVICIO DE INFORMACION DE DEFENSA
I H 080310-6

B-1
..... Sección
Act. Ant. Nac.
Ficha Nº [redacted]

Nombres y Apellidos: INFANTE DE VERONA
Corradina.-

Fecha de Nacimiento: .....

Lugar de Nacimiento: .....
(País - Ciudad o Localidad - etc.)

Cred. Cív.: Serie ..... Nº ..... Ced. Identidad: .....

Otros documentos: .....
(Pasaporte - Libreta Enrolam. - etc.)

FOTO

Domicilio: .....
(Ciudad o Localidad) (Calle) Nº Teléf.

Filiación

Edad aparente ..... Color del Cutis .....

Color del Cabello ..... Estatura Aproximada .....

Complexión ..... Aspecto Social .....

Señas particulares .....

Ficha confeccionada en Montevideo el 19 de mayo de 1966.-

080310

5-2

ACTIVIDADES

(1) **Laborales:** Profesión ..... Lugar de trabajo .....

Cargo ..... Antigüedad .....

Otras Actividades .....

.....

(2) **Políticas:** Ideología ..... Actuación .....

Antecedentes .....

Antecedentes familiares .....

(3) **Sociales:** Estado Civil ..... Religión ..... Figuración .....

Grado Instrucción ..... Lugares que frecuenta .....

(4) **Económicas:** Situación ..... Capital aprox. ..... Vehículo .....
marca y Nº

Otros datos .....

Datos Complementarios .....

Apreciación Personal Gral. .....

.....

.....

INFANTE DE VERONA, Corradina.-

53

FICHA COMPLEMENTARIA

Documento		080310 Antecedentes
Fecha	Origen	
12-III-962.-	BM.III/IV/Pág.2.-	Miembro de un nuevo Comité Zonal Pro-Unidad de las Izquierdas, de Villa Felicidad, Km.32 de Ruta 5.-

FICHA COMPLEMENTARIA

6-4

Documento		080310 Antecedentes
Fecha	Origen	

J. C. J.
Dpto. 1 080310 14 SET. 1976
F-5

Apellidos INFANTE de VARONA

Nombres Corradina

Documentos C.C.CHB01554-Dom: Stos.Lugares (Canelones)-25 años(1957)-Labores-Af. al P.C. Nº 06148-

Ant, Secc: A B C D E G V

☐ ☐ ☐ ☐ ☐ ☐ ☐

Secreto

ANTECEDENTES 080310 66

Doc. 0001 de fecha 8.1.76 -gg-Ev.:B-2.-

JUNTA DE COMANDANTES EN JEFE

S. I. D. 080311-4 VARIOS

Dep. I Secc. I

Sub Secc. XXX

Ficha Nº ..... Confec 6.6.81

F5-4

INFANTE PELLISTRI (Apellidos) Gerardo Antonio (Nombres)

DOCUMENTOS: C/C ..... (Serie / Nº) C/I. ..... (Nº / Dpto.)

OTROS DOC. ..... (Pasaporte / Lib. Enrol. / etc.)

NACIMIENTO: ..... (Fecha / Lugar)

DOMICILIO: ..... (Calle / Nº / Teléf. / Ciudad o Localidad)

PROFESION U OCUPACION: Presidente Interino de la "Misión de la Luz Divina"

LUGAR: ..... CARGO: .....

IDEOLOGIA POLITICA: ..... CLASIFICACION: .....

DATOS COMPLEMENTARIOS: ..... (Est. Civil / Cónyuge [redacted] / Hijos)

..... (Otros familiares)

5-2

Fecha	Documentos	080311 ANTECEDENTES A REGISTRAR
29.10.79 PD 264/79	156	-21.9.79.-Personal de la DNII,concurrió a entrevistar al causante,el que expresó que el Gurú MARHARAJ JI,no se encuentra en nuestro país,y que el ciclo de conferencias anunciado comenzó el 17.9.79,finalizando en el día de hoy, y que no solicitaron los permisos correspondientes,porque creía que no era necesario,ya que desde 1974 se encontraban autorizados por el Ministerio del Interior.(TT)

Imp. Nacional 716/79

B-1

JUNTA DE COMANDANTES EN JEFE **080312-2**

S. I. D.

Dep. [illegible] **Secc. I**

Secc. A/N

Ficha N[illegible]... **Confec.** 1.6.83

INFANTE .... José A. ....
Apellidos — Nombres

DOCUMENTOS: C/C. .... **C/I.** [illegible]-4 ......
Serie — No. — No. — Dpto.

OTROS DOC. ....
Pasaporte — Lib. Enrol. — etc.

NACIMIENTO: ....
Fecha — Lugar

DOMICILIO: ....
Calle — No. — Teléf. — Ciudad o Localidad

PROFESIÓN U OCUPACIÓN: Periodista ....

LUGAR: [illegible] **CARGO:** ....

IDEOLOGÍA POLÍTICA: .... **CLASIFICACIÓN:** ....

DATOS COMPLEMENTARIOS ....
Est. Civil — Cónyuge — Hijos

....
[illegible] Otros familiares

080312

FECHA	DOCUMENTOS	ANTECEDENTES A REGISTRAR
1.6.83	[illegible]/10 y 11	Acr[illegible] periodista para cu- [illegible] visi[illegible] de SS.[illegible]. los Reyes [illegible], reali- z[illegible] el [illegible] y el 22 de Mayo del corriente. Eval: A-1 ([illegible])

SERVICIO DE INFORMACION DE DEFENSA

Dep. 1

080313-0

f-1

Confeccionado el 12-2-75

V A R I O S

FOTO

Apellidos INFANTE LUZARDO

Nombres José Antonio

Fecha de Nacimiento 34 años(1974)

Lugar de Nacimiento Uruguay

Est. Civil

Cred Cívica Céd. Identidad

Otros Documentos

Ocupación

Padre

Madre

Domicilio Avellaneda 4278 Ciudad

Otros datos

Colegio

Imp. CHIESA Hnos. Ltda. 10.000 - 12 - 73

FICHA COMPLEMENTARIA

B-2

DOCUMENTO		080313 ANTECEDENTES
Fecha	Origen	
3-10-74 PD. 07.00 a 07.00	2488	18-9-74 -Detenido por personal de la DNII en su domicilio donde se había concurrido al tenerse información de que en el mismo se encontraría material de izquierda y subversivo; inspecionada no se encontró nada comprometedor. Posteriormente recobra la libertad por Orden Superior.- (DD)

SERVICIO DE INFORMACION DE DEFENSA
Dep. 1

080314-8

MINISTERIO DE DEFENSA NACIONAL
SERVICIO DE INFORMACION DE DEFENSA
I.V. 0203 - 7230

Ficha Nº ..... confeccionada el 21-I-66.

Sección .....

FOTO

Apellidos INFANTE

Nombres Juan J.Martín

Fecha de Nacimiento: .....

Lugar de Nacimiento: .....

Cred. Civ.: ..... Ced. Identidad: .....

Prontuario: ..... F. Censal: .....

Padre: .....

Madre: .....

Domicilio: ..... Ciudad: .....

Otros datos (Documentos y señas personales) Carnet Est.No.1.083.851.-

.....

.....

62

FICHA COMPLEMENTARIA

DOCUMENTO Nº	FECHA	ORIGEN	080314 ANTECEDENTES
72/205.	18-IX-65.		-Integrante del Instituto Alfredo Vazquez Acevedo, titular del carnet de estudiante No.1.083.851.- -Firma un manifiesto para pedir una nueva asamblea para anular la ASAMBLEA DE REFORMA DE ESTATUTOS, por adolecer la misma de los siguientes defectos: a-Irregular citación de un Cté.ejecutivo para hacer la citación de la fecha.-b-Realizar una asamblea un día en que la gremial se encuentra abocada a un paro.-
	3-VI-966	75/23	-Integrante del Cuerpo de Redacción de la revista UNIDAD UNIVERSITARIA,Organo del Comité Universitario Integrante del FIDEL,con sede en 18 de Julio 1443,UTE 94453.El reseñado escribe en dicha revista un artículo titulado "LA POLITICA DEL AVESTRUZ"
B.75-D1329	6-VIII-1966.- El Popular.-		Llevando el saludo de los estudiantes secundarios del F.I.de L., habló anoche en el acto inaugural de la Asamblea anual del Sector Secundaria de la UJC.-

20/3/84 - UNIFICADA A LA FICHA 219968 - 3 (MB) 6-1

JUNTA DE COMANDANTES EN JEFE 080315-5 V.

S. I. D.

Dep. I Secc. I

Sub Secc. ~~4/11~~

Ficha Nº ..... Confec. 24.2.82

INFANTE CORSO — Apellidos
Miguel Angel — Nombres

DOCUMENTOS: C/C ..... Serie ..... Nº — C/I. 1.744.242 — Nº — Dpto.

OTROS DOC. ..... Pasaporte — Lib. Enrol. — etc.

NACIMIENTO: 18 años en 1980 — Fecha
Uruguay — Lugar

DOMICILIO: Batlle y Ordóñez 2341 bis Apto.2 — Calle — Nº — Telef. — Ciudad o Localidad

PROFESION U OCUPACION: Carpintero -Técnico en Electrónica (1)

LUGAR: ..... CARGO: .....

IDEOLOGIA POLITICA: ..... CLASIFICACION: .....

DATOS COMPLEMENTARIOS: Soltero — Est. Civil
..... — Cónyuge
..... — Hijos

..... — Otros familiares

[redacted]

F 1

JUNTA DE COMANDANTES EN JEFE

S. I. D.

C/G 080316-3

Dep. I Secc. I

Sub Secc. A/N

Ficha Nº ..... Confec. 2.3.83

INFANTE BRUCCIAMONTE (Apellidos) Roberto J. (Nombres)

DOCUMENTOS: C/C. B.E.A. 1987 (Serie / Nº) C/I. 274.851-1 Montevideo (Nº / Dpto.)

OTROS DOC. ..... (Pasaporte / Lib. Enrol. / etc.)

NACIMIENTO: 68 años en 1982.- (Fecha / Lugar)

DOMICILIO: Martín Fierro 2478 (Calle / Nº) ..... (Teléf.) Montevideo (Ciudad o Localidad)

PROFESION U OCUPACION: Jubilado

LUGAR: Partido Colorado CARGO: .....

IDEOLOGIA POLITICA: Flores Mora-Gurméndez Nov/982 CLASIFICACION: CONVENCIONAL

DATOS COMPLEMENTARIOS Casado (Est. Civil / Cónyuge / Hijos)

..... (Otros familiares)

Fecha	Documentos	080316 ANTECEDENTES A REGISTRAR	5-2
13/1/83	23691/062.	Electo 6 suplente del Organo Deliberante Nacional del **Partido** Colorado por el Departamento Fernandez. **Hoja de Votación** U.B.R. de acuerdo al resultado de las Elecciones **Internas de los Partidos Políticos habilitados, efectuadas el 28-XI-82. — Eval. A-1 (β3).**	

B-1 **E**

MINISTERIO DE DEFENSA NACIONAL
S. I. D.

080317-1

Dep. I

Ficha 1/72

Ricardo Roque Infante Caminal

INFANTE CAMINAL O'CARNINAL (5) **Ricardo Roque** (1) (a) **"MARTIN"**
Apellidos Nombres

(a): **"GASTON"**

DOCUMENTOS: C/C. 9AA 23281 (6) C/I. 18.808 (FDA) (9)
Serie Nro Nro. Dpto.

OTROS DOC. .....
Pasaporte Lib. Enrol. etc.

NACIMIENTO: 27 **Años** (1972) 10/8/944 (2) **R.O.U.**
Fecha Lugar

DOMICILIO: A-Ma FERNANDEZ 733 (FLORIDA) (10) Baltasar Brum 417 A. Sierra 756 (7) Florida
Calle Nro. Teléf. Ciudad o Localidad

PROFESION U OCUPACION: **Tenedor de Libros** (3) en Frigorífico Granja "Florida"

LUGAR: ..... CARGO: .....

IDEOLOGIA POLITICA: ..... CLASIFICACION: .....

DATOS COMPLEMENTARIOS: **Soltero**
Est. Civil Conyuge Hijos

Hijo: de Rafael y Agustina. (4)
Otros familiares

B-2

080317

Fecha	Documentos	ANTECEDENTES A REGISTRAR
22/V/1972	J.P.M.P.M. 1439.	-Por datos aportados por los detenidos en Durazno se identifican a elementos que operaban en Florida, con vinculación al M.L.N.-El 22/V es detenido junto 24 personas admitiendo pertenecer a la organización Realiza contactos con BIDEGAIN GREISSIN;GUINOVART TONELLI.Integrante del aparato militar y responsable del mismo.-(J).-
26/6/972	D.1679 PPI	-Detenido junto aHECTOR WALTER BENITEZ GONZALEZ.-(J).-
23/10/72	D-3706 REL/DET.	-Se encuentra detenido en el Bn. Inf. Nº 2 .- Indica (1) .-FF
4.6.72	Doc.1272 JPM (PD)	-Fue conducido a la D.N.I.I. desde la Ciudad de Durazno donde fue detenido y permanece en averiguación .- (OO)
4.6.72	Doc.1279 JPM (PD)	-Según se informa fue trasladado a su lugar de origen. Desde donde había sido trasladado a la Dirección Nacional de Información e Inteligencia.- (OO)
24/I/73 RM2	D.4553 PPI Hoja8.-	-El día 15/11 es trasladado al E.M.R.Nº1.-(J).-
4/6/72 reg.C.8.-	D.1379 SUMI	-Habría mantenido contactos con HUGO ENRIQUE MELGAR PEREZ.-(J).-
15/I/73	D.4486 SUMI RM4	(J).-
9/7/73	D. 1502	- Se encuentra detenido en el E.M.R.No.1 Libertad. (GG).-Eval: A - 2
27/4/74.	0918.	Indica:(1)(3)(9) (Y). Ev-1. B-2 (BB).-

ESTADO MAYOR GENERAL Ricardo Roque

R-3

FECHA	DOCUMENTOS	080317 ANTECEDENTES A REGISTRAR
20/5/77	D.0475 EMR.	-Figura en una nómina de privados de libertad en el ambito del Ejercito al 6/8/976. Lugar de Reclusión: EMR.1 Eval.A-1 (EE).-
20.5.77 PME	475 B	6.8.76 -Detenido el 19.5.72. Procesado. Eval. A - 1.- (DD)
7.5.81	3569 Pag. 20(26)	Figura en una relación de Movimiento de recluídos al 31.3.81 MOVIMIENTO: Baja Gpo. A. 1 Alta EMR 1; FECHA: 13.3.81; CAUSA: Traslado; JUEZ: J.M.I. 5to.T.; FECHA DE DETENIDO: 15.12.80; ANTECEDENTES: P., 20.2.81; "PF" Art. 60(VI) CPM.-(GG)
24.06.81 PRENSA"LA MAÑANA"	5174	- 24.2.81. En la fecha fue remitido por el delito previsto en el Art. 60(V) del Código Penal Militar; "Asociaciones Subversivas".- (Q)
12.6.81	D.4307 EMR 1	- Figura en relación de reclusos evacuados en el periodo comprendido entre el 25 de febrero al 25 de mayo de 1981.-**Siendo reingreso en E.M.R.1, 13/3/81.-(BC).-**
6.7.81	5647	- Indica lo mismo que el Documento Nº. 5174/81.EVAL A-1. (C)

F5-4

FECHA	DOCUMENTOS	080317 ANTECEDENTES A REGISTRAR
26.12.81	D.10619	Recluso No. 366.- Es visitado en el E.M.R. No.1 por su primo: Ibsem RAMA, de profesión: Médico en el Dpto. de FLORIDA.- Eval.A-1.-(FE)
16.02.82	D. 5757/81 82	-Figura en una relacion de la Corte Electoral, de ciudadanos inscriptos en el Registro Civico Nacional, que se encuentran comprendidos en el Art. 1, Literal "B" del Acto Institucional No. 4, con prohibicion de ejercer el derecho de voto. (Procesados por delitos de "Lesa Nacion").EVALUACION A-1(VE) Indica (5) (6) (7)
16.02.82	D.6004/81/ 031	-Se encuentra comprendido en el Art.1o. literal b) del Acto Institucional No.4,por haber sido procesado el 10/07/72 por los delitos previstos en. C.P.M. C.P.O. 132 inc. 6. EVALUACION A-1 (LA)
4.1.83	D23460	Es mencionado en Acta Labrada de declaraciones de Héctor Walter BENITEZ GONZALEZ del 26.5.1972.(Ver página 50)Eval A-1. (ME)

080317

FECHA	DOCUMENTOS	INFANTE CAMINAL Ricardo ANTECEDENTES A REGISTRAR
7.03.83	D.0038/81	-En consolidado de P.M.E. de fecha 10.3.81 figura como: Detenido el 18.12.80.Alta/Grpo.A.1.el 18.12.80.CAUSA: V. al Movimiento Seispuntista.ANTECEDENTES:Libertad Vigilada.-EVAL:A-1.-(SM).-
17.3.83	1136/80	- Según Oficio 801/D-I/980 de fecha 27.12.80 enviado para el Ministerio de Relaciones Exteriores, se informa que el causante fue sometido a la Justicia competente por intervenir en la organización de un plan con el fin de reactivar la organización Subversiva M.L.N..El mencionado plan fue elaborado por TETTI IZQUIERDO; conjuntamente con GIURKOVITZ HERBON, dentro del EMR 1.-El causante prestó colaboración desde el exterior del Penal junto con GONZALEZ VIDAL, Stella; Dionisio, RAMIREZ ROSAS; Guillermo DERMIT BARBATO; Teresa GOMEZ PEREZ, Eduardo PIÑEYRO LEY.-Eval A-1 (GG)
9.4.83	24324/83	FECHA DE DETENIDO: 15.12.80, UNIDAD CAPTORA: Gpo.A.1, Procesado: Art.60(V) CPM.-Eval.A-1.-(FE)

FECHA	DOCUMENTOS	080317 ANTECEDENTES A REGISTRAR	F16.
18.5.83	26252/83 Pág. 028 a 035	- Acta de fecha 22.5.72 y acta de fecha 23.5.72, por pertenecer al M.L.N., declara vinculaciones con: Washington SANABRIA (a) "RICARDO", Raúl BIDEGAIN (a) "DANIEL", Héctor BENITEZ (a) "MIGUEL", Sra. LAVECCHIA de BENITEZ (a) "ANDREA", María CAMPAL (a) "JOSEFA", Elbio ALVAREZ (a) "ANSELMO", (a) "JOAQUIN", (a) "ISMAEL", (a) "EMILIO", Mirta GONZALEZ FERNANDEZ (a) "INA", GUINOMART (a) "GUSTO", (a) "JOSE", (a) "ESTELA", (a) "MARTIN", (a) "SANDRA", Daniel SUSENA (a) "ESTEBAN", Delbo PALERO (a) "VICTOR", (a) "CLEMANTE" y (a) José LUIS",- Eval: A-1.- (AA).-	
24.5.83	24746/83 Pág.020	-03.03.83-Figuraen una relación procedente de la P.M.E. de detenidos en el E.M.R.1.Detenido el 15.12.80.Perteneciente al M.L.N., SEISPUNTISTA.- EVAL:A-1 (Q) Indica (9)	
24.5.83	24862/83 Pág.057	-08.03.83-Figura en una relación procedente de la P.M.E.de libertades vigiladas, categorías A, B y C, otorgadas por la Justicia Militar.Detenido el 09.05.72, liberado el 02.02.80.- EVAL:A-1 (Q) Indica (10)	
24.5.83 y Pags.	24766/83 Pág.001 129 a 134	-03.03.83-Figura en una relación de reclusos que se posee acta de interrogatorio en la misma menciona a: Héctor BENITEZ, Laura CAMPAL, Anibal RONDEAU, YOLDI, Adelina RUIZ, Sra.Adelina de SUSENA, Daniel SUSENA ESCONDEUR, Edison ALVAREZ, MOSQUERA, SANABRIA, Delbo PALERMO, Washington SANABRIA, Raúl BIDEGAIN, Jorge MOSQUERA, Ignacio DE SIERRA, Mirta GONZALEZ	

...////

INFANTE CAMINAL Ricardo

080317

FECHA	DOCUMENTOS	ANTECEDENTES A REGISTRAR
		///... FERNANDEZ, María CAMPAL, Guillermo FERNANDEZ, Mario BENEDETI, Violeta SETELICH, Rodney ARISMENDI, Wilson FERREIRA ALDUNATE, Sergio CORTELETTI, Ruben FIGUEROA, Roberto DODERA, Anibal SAMPAYO, Hugo COSSIO, María GRULLER .-EVAL:A-1 (Q)
24.05.83	18378/82	02.09.82-Ficha del E.M.R.1, establece:detenido el 19.05.72.Procesado por el Art.132 Inc.6to. del C.P.O. Perteneciente al M.L.N. Col.27, sector militar.-EVAL:B-2 (Q)
23.6.83	0116/80 Pág,1.	Indica Idem al Documento Nº24862/83, en lo referente a la fecha de liberado.-Eval:A-1(AD)
28.6.83	0125/80 Pág.4.	Indica Idem al Documento Nº24862/83 en lo referente a la fecha de liberado,agregando:Recluso Nº366.= Eval:A-1(AD)
4.8.83	0114/80 pág.24	En consolidado de P.M.E. figura como: 25.10.77: S.1a.I. 7a. y 6m.P.Juez 1a:L.1er.T.- 14.12.79:C: L.P.(art.511 CPPM). Eval.A-1.(ME)

FECHA ..	DOCUMENTOS	080317 ANTECEDENTES A REGISTRAR
8.8.83	0122/80 Pág.20,4	En Consolidado de la P.M.E. del 29/2/80, figura como: 2.2.80: Baja E.M.R.1 por "Lib.Prov.". Lib.Vig.: Alta por pase a Cat"B". Unidad de Control: Bn.Ing.2.-Eval.A-1.-(FE)
26-10-83	31410/019	En Consolidado de PME del 31-8-83 figura como: 15-12-80 Detenido.22-10-82 S.Ira. I.:C.35/83; 14 años P. Juez 1a. I.57o.T. 23-8-83 Condenado (S.T.M.) 10 años P.- C35/83(Seispuntista). Eval.A-1 (SI)
16.11.83.	566/80 Pág.05	En Consolidado de la P.M.E. del 31.8.80, figura como/: Lib. Vig. Baja por pase a Cat."C". Unidad de Control: Bn.Ing.2.-Eval.A-1.-(FE)
23.11.83.	2156/80	Indica IDEM. Doc.1163/80.-(FE)
24.11.83.	2157/80	Indica IDEM. Doc.1163.-(FE)
21.3.84	8401107/ 2611,2613	-1977:Aporta informacion ya registradaen la ficha agregando: actividades comprobadas:Integrante de la Col.27 sector Militar del MLN. Traslados de clandestinos,relevamientos,construcción de tatucera.. Ingresó al EMR 1 el 15.11.72 y su conducta en el penal mereció las siguientes sanciones:en los años 1973,74 y 75-19,12 y 23 días de arresto respectivamente. FORM K:C.Reg.Mil.Eval A-1 (FR).-

080316-9

Fs-1

MINISTERIO DE DEFENSA NACIONAL
S. I. D.

Dep. I Secc. I
Sub - Secc. A/N
Ficha Nro. 18 AGO. 1975

INFANTE (Apellidos) Salvador (Nombres)

DOCUMENTOS: C/C ..... (Serie, Nro.) C/I. ..... (Nro., Dpto.)

OTROS DOC. ..... (Pasaporte, Lib. Enrol., etc.)

NACIMIENTO: 25 años (1962) (Fecha) Uruguay (Lugar)

DOMICILIO: Calle Central 544 (Calle, Nro., Teléf.) CANELONES (1962) (Ciudad o Localidad)

PROFESION U OCUPACION: Soldador de la construcción.

LUGAR: SOCOMAN CARGO: .....

IDEOLOGIA POLITICA: COMUNISTA CLASIFICACION: .....

DATOS COMPLEMENTARIOS: ..... (Est. Civil) ..... (Conyuge) ..... (Hijos)

..... (Otros familiares)

F5-2

Fecha	Documentos	080318 ANTECEDENTES A REGISTRAR
28-5-75	Doc.:958	-Afiliado al Partido Comunista el 03.03.62 con el No.17119.
17.7.74	Doc.1776	(Microfilm incautado a RODNEY ARISMENDI).-EVAL.:B - 2.(U).
	2/5.78	Se contestó por Mem.(A) Nº.904 al S.S.FF.AA. (Y)

J. C. J.
Dpto. 1

080318
14 SET. 1976

Apellidos INFANTES

Nombres Salvador

Documentos 25 años(1962)-Dom:Calle Central 544 (Canelones)-Obr. de la construcción-Af. al P.C. Nº 17119-

Ant, Secc: A B C D E G V

☐ ☐ ☐ ☐ ☐ ☐ ☐

Secreto

080318 ANTECEDENTES

F-4

Doc. 0001 de fecha 8.1.76 -cg-Fv.: B-2.-

Fs 1

080319-F

JUNTA DE COMANDANTES EN JEFE

S. I. D.

Dep. I Secc. I

Sub Secc. A/N

Ficha Nro. _____ Confec. 11-10-78

INFANTE — Apellidos

Walter — Nombres

DOCUMENTOS: C/C AV4-12946 (1) — Serie Nro. — C/I. _____ — Nro. Dpto.

OTROS DOC. _____ — Pasaporte Lib. Enrol. etc.

NACIMIENTO: 26 años (1966) (2) — Fecha Lugar

DOMICILIO: Mitre entre Talcahuano y Ayacucho (3) — Calle Nro. Teléf. Ciudad o Localidad

PROFESION U OCUPACION: _____

LUGAR: Electro-Fiat (4) CARGO: _____

IDEOLOGIA POLITICA: _____ CLASIFICACION: _____

DATOS COMPLEMENTARIOS: _____

Est. Civil Cónyuge Hijos

Otros familiares

080319

Fecha	Documentos	ANTECEDENTES A REGISTRAR
4-10-78	Doc.1036 (0206)	-Afiliado al Partido Comunista con el Nº25099, fecha de ingreso:27-3-66-(Según carné de afiliado incautado por las FF.CC.) Eval.A-1 (V)
17.7.74	Doc.1776	-Indica lo mismo que el Documento anterior. Indica del (1) al (4).- (M).-

5-2

J. C. J.
Dpto. 1

08031 14 SET. 1976

B-3

Apellidos INFANTE

Nombres Walter 27/3/66

Documentos C.C.AVA12348-26 años(1966)-Dom:Maipú y Talcahuano-Empl.químico-Af. al P.C. Nº 25099-

Ant, Secc: A B C D E G V

☐ ☐ ☐ ☐ ☐ ☐ ☐

Secreto

080319 ANTECEDENTES

F-4

Doc. 0001 de fecha 8.1.76 -qq-Fv.:B-2.-

080320-5

B-1

JUNTA DE COMANDANTES EN JEFE

S. I. D.

C/G

Dep. I Secc. I

Sub Secc. A/N

Ficha Nº ..... Confec. 16.2.83

INFANTE DELGADO — Apellidos

Walter Zacarías — Nombres

DOCUMENTOS: C/C. C.B.B. 338 (Serie / Nº) C/I. 2.504.425-3 (Canelones) (Nº / Dpto.)

OTROS DOC. ..... (Pasaporte / Lib. Enrol. / etc.)

NACIMIENTO: 56 años (1982) (Fecha / Lugar)

DOMICILIO: Ruta 5 K. 30 (Calle / Nº / Teléf.) Progreso (Ciudad o Localidad)

PROFESION U OCUPACION: Agricultor

LUGAR: ..... CARGO: .....

IDEOLOGIA POLITICA: Partido Nacional Ferreira Nov./1982 CLASIFICACION: CONVENCIONAL

DATOS COMPLEMENTARIOS: Casado (Est. Civil / Cónyuge / Hijos)

..... (Otros familiares)

Fecha	Documentos	080320 ANTECEDENTES A REGISTRAR
13/1/83	23691/	Electo 22 titulares del Organo Deliberante Nacional del Partido Nacional por el Departamento de Canelones. Hoja de Votación C.B.U de acuerdo al resultado de las Elecciones Internas de los Partidos Políticos habilitados, efectuadas el 28-XI-82. — Eval. A-1 (KE).
25.4.84.	33090/83. Pág.62.	Indica Idem.Doc. 23691/83. Eval: A-1.(KE)

MINISTERIO DE DEFENSA NACIONAL

S. I. D. 080321-3

10 SET. 1975 F-1

Secc. I

Sub Secc. G

Ficha Nro. _____ Confec._____

INFANTE GARCIA — Apellidos

Washington — Nombres

DOCUMENTOS: C/C _____ (Serie / Nro.) C/I. _____ (Nro. / Dpto.)

OTROS DOC. _____ (Pasaporte / Lib. Enrol. / etc.)

NACIMIENTO: _____ (Fecha / Lugar)

DOMICILIO: _____ (Calle / Nro. / Teléf. / Ciudad o Localidad)

PROFESION U OCUPACION: _____

LUGAR: _____ CARGO: _____

IDEOLOGIA POLITICA: _____ CLASIFICACION: _____

DATOS COMPLEMENTARIOS: _____ (Est. Civil / Cónyuge / Hijos)

_____

Otros familiares

F-2

Fecha	Documentos	080321 ANTECEDENTES A RECISTRAR
4.9.73 JPM PD	Doc.2696 07.00 a 07.00	- Detenido el 1.9.73 conjuntamente con otras personas en el interior del Sindicato de artes gráficas cuando participaba de una reunión no autorizada. Posteriormente fué internado en el Cilindro Municipal en el marco de las Medidas Prontas de Seguridad.-(SS)-

SERVICIO DE INFORMACION
DE DEFENSA
Dep. 1

080322-1

B-1

Confeccionado el 4/10/1972

VARIOS

FOTO

Apellidos INFANTINI PIGNONE

Nombres Daniel Alberto

Fecha de Nacimiento

Lugar de Nacimiento

Est. Civil

Ced. Cívica Céd. Identidad

Otros Documentos

Ocupación

Padre

Madre

Domicilio Ciudad

Otros datos

CHIESA Hnos. Ltda - 8.000 - 3 - 72

FICHA COMPLEMENTARIA

82

DOCUMENTO		080322 ANTECEDENTES
Fecha	Origen	
17/2/1972	Doc.2168 S.U.N.I.97 1	- Esta persona fué enviada por error por la Jefatura de Policía de Canelones junto a varias personas detenida en el Balneario San Luis por presuntas actividades sediciosas. Se encontraba en aquella Jefatura con otros menores, cuya situación será concretada por las autoridades de Canelones..-(C.C)

SERVICIO DE INFORMACION
DE DEFENSA

Dep. 1

080323-9

P.E.

Confeccionado el 31-VII-1970

VARIOS

FOTO

Apellidos INFANTINI FERNANDEZ

Nombres Ruben Nelson

Fecha de Nacimiento 25 años (1969)

Lugar de Nacimiento Uruguay

Est. Civil Soltero

Cred. Cívica ..... Ced. Identidad 1.102.950

Otros Documentos .....

Ocupación Tipógrafo del diario "La Mañana"

Padre .....

Madre .....

Domicilio Galicia 1326 ap. 3 Ciudad Montevideo

Otros datos pre-tupamaro

FICHA COMPLEMENTARIA

DOCUMENTO		ANTECEDENTES 080323
Fecha	Origen	
10-VII-969 Parte 17	B72-D27 Año 1970	-Detenido por violación del Decreto de Medidas Preventas de Seguridad.-
7.9.72	4321	Figura en nómina de personal de SEUSA, de gran actividad política gremial, pro-tupamaro, integra el grupo de acción violenta del Sindicato de Artes Gráficas. (Eval. B-3) (K)

SERVICIO DE INFORMACION
DE DEFENSA
Dep. 1

080323 Confeccionado el 22-1-75 63

[redacted]

FOTO

Apellidos INFANTINI

Nombres Ruben

Fecha de Nacimiento

Lugar de Nacimiento

Est. Civil

Cred Cívica Céd. Identidad

Otros Documentos

Ocupación Ex empleado de SEUSA

Padre

Madre

Domicilio Ciudad

Otros datos

Imp. CHIESA Hnos. Ltda. 10.000 - 12 - 73

FICHA COMPLEMENTARIA

DOCUMENTO		080323 ANTECEDENTES B-4
Fecha	Origen	
12.7.73	3100	Despedido de SEUSA, despues de ser este diario desocupado por la fuerza pública, sin indemnización de acuerdo a un decreto del P.E.-(G)(Ev. B6)

MINISTERIO DE DEFENSA NACIONAL
S. I. D.

080323

Dep. I [redacted] Sección I
Sub-Secc. G
Ficha Nº..... Confec....

INFANTINI FERNANDEZ — Ruben Nelson
Apellidos — Nombres

DOCUMENTOS: C/C ..... C/I 1.102.850
Serie — No. — No. — Dpto.

OTROS DOC.: Reg. Fotográfico 1.994.143
Pasaporte — Lib. Enrol. — etc.

NACIMIENTO: 4/IV/44 — 17 Sec. Montevideo
Fecha — Lugar

DOMICILIO: Paysandú 888 — Galicia 1326 Ap. 3 — Año 1972
Calle — No. — Telef — Ciudad o Localidad

PROFESION U OCUPACION: Empleado

LUGAR: diario "LA Mañana" — CARGO Tipógrafo

IDEOLOGIA POLITICA [redacted] — CLASIFICACION Activista DIRIGENTE.-

DATOS COMPLEMENTARIOS HIJO DE TOMAS Y OLGA.-
Est. Civil — Conyuge — Hijos

Otros Familiares

FECHA	DOCUMENTOS	080323 ANTECEDENTES A REGISTRAR
7.69.	D.125.B.79 9-12-69	El causante es tipógrafo del diario La Mañana fue detenido en la fecha (9.VII.69) en vigencia del decreto sobre Medidas Prontas de Seguridad en circunstancias en que participaba de una reunión no autorizada, en San José 874, habiendo sido internado en el C.G.I.O.R..-Segun se ha establecido en julio de 1969, el causante se trata de un elemento - activista y agitador en el gremio de los gráficos.-
11/72.	DOC.4176. 22-11-72	Trabaja en S.E.U.S.A.(El Diario),habiendo ingresado el 15/XII/68.-Electo por la Lista 3 leme"Lucha Sindical", para integrar el Sub Consejo de Diarios de la Agrupación de Obreros Gráficos.-Esta lista es de una posición radical,discrepando con la CNT por considerarla"BLANDA".-(T)
1.8.73	2086	Izquierdista activo y solapado, se reune con todos los izquierdistas de la Empresa.-(P)

JUNTA DE COMANDANTES EN JEFE 080324-7

S. I. D.

V P5-1

DEP. I SECC. I

SUB SECC. A/N

FICHA Nº ..... CONFEC. 7/11/7

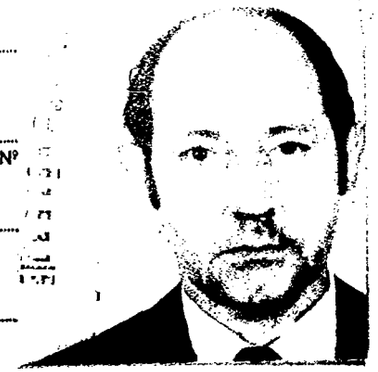

INFANTINO IRIGOYEN — Apellidos

Hugo Milton — Nombres

DOCUMENTOS: C/C Nº ..... C/I. 1.074.585 Serie Nº

Reg. Fot. Dpto. Serie B- 615.315(1)

OTROS DOC. 102.572 (uruguayo) Pasaporte C.I. Argentina Lí. Enrol. 92.109.571 Ofic.

NACIMIENTO: 12.8.927 Fecha — Cerro Largo Lugar

DOMICILIO: Juan Paullier 1931(Radicado en Bs.As. en calle Virrey Souto 24 33 Calle piso6 Ap. a. Nº — Teléf. — Ciudad o Localidad

PROFESION U OCUPACION: Periodista

LUGAR: REUTERS CARGO: .....

IDEOLOGIA POLITICA: ..... CLASIFICACION: .....

DATOS COMPLEMENTARIOS: ..... Est. Civil — Cónyuge — Hijos

Hijo de Jacinto y Juana — Otros familiares

F-2

FECHA	DOCUMENTOS	080324 ANTECEDENTES A REGISTRAR
Agosto 78. Sept.6		-Concurrio a la Conferencia Regional de la FAO como periodista de REUTER.
24/3/966	D.N.I.I.	- Visitó el ballenero ruso "Sovietskaia Ukrania", llegado a nuestro país el día 16 de abril de 1960. Para ello debío ser recomendado por alguien vinculado a la Legación de la U.R.S.S. en el Uruguay.
31/III/67		El titular trabaja en DIFUSORAS DEL URUGUAY, y dicha empresa lo acredita como periodista ante la OEA a los efectos de realizar tareas en Punta del Este, con motivo de la reunión de Presidentes.-
24/III/971		En la fecha se establece que el titular trabaja como Corresponsal de la Agencia "REUTER y LATINO" en Punta del Este , durante la conferencia. .-29/7/972 :- Según Circular Nº15 del Ministerio del Interior de fecha 22 de julio de 1972, el titular es representante de la Agencia "Reuter-Latin", integrado el Club de de la Prensa Extranjera, la cual por nota de fecha 21 de julio del corriente, solicito al Ministerio del Interior , ser recibido por dicha Secretaría de Estado a efectos de recabar información sobre hechos de importancia ocurridos en nuestro país.
5/5/82	D. 14442	Indice (J.- (PE)

FECHA	DOCUMENTOS	INFANTINO Hugo ANTECEDENTES 080324 F-3
2.9.83	29768/1 P.D.	-23.8.83.-Partió junto a Julie MA. SANGUINETTI con destino a B.Aires. Cabe señalar que el pasaje de SANGUINETTI tiene como destino final la ciudad de Santa Cruz de la Sierra (Bolivia). Eval:A-1.(TT)

080325-4

MINISTERIO DE DEFENSA NACIONAL
S. i. D.

13 AGO. 1973 Dep. I

B-1 Secc. I

Sub - Secc. G

Ficha Nro. ____ Confec. ____

INFANTINO GIL — Luis Miguel
Apellidos — Nombres

DOCUMENTOS: C/C. ____ C/I. 973.870 Mont.
Serie — Nro. — Nro. — Dpto.

OTROS DOC. ____
Pasaporte — Lib. Enrol. — etc.

NACIMIENTO: ____
Fecha — Lugar

DOMICILIO: Estivao 1973
Calle — Nro. — Teléf. — Ciudad o Localidad

PROFESION U OCUPACION: Empleado

LUGAR: Molinos GRAMON S.A. CARGO: ____

IDEOLOGIA POLITICA: ____ CLASIFICACION: Sindicalista

DATOS COMPLEMENTARIOS: ____
Est. Civil — Conyuge — Hijos

Otros familiares

52

Fecha	Documentos	080325 ANTECENDENTES A REGISTRAR
12.7.73	1737	Figura en una ~~lista~~ relación de personal ~~x~~ gremialista de Molinos GRAMON S.A.-(G)

52

Fecha	Documentos	080325 ANTECENDENTES A REGISTRAR
12.7.73	1737	-Figura en una ~~lista~~ relación de personal ~~al~~ gremialista de Molinos GRAMON S.A.-(G)

Confeccionada el 10.4.75

F-1

SERVICIO DE INFORMACION DE DEFENSA
Dep. 1

080326-2 Confeccionado el GREMIOS

[redacted]

FOTO

Apellidos INFANTOZZI

Nombres

Fecha de Nacimiento

Lugar de Nacimiento

Est. Civil

Cred Cívica Céd. Identidad

Otros Documentos

Ocupación Inspector (matemáticas)

[redacted] LUGAR: Secundaria CARGO:

IDEOLOGIA: CLASIFICACION:

Domicilio Ciudad

Otros datos

Imp. CHIESA Hnos. Ltda. 10.000 - 12 -

FICHA COMPLEMENTARIA

B2

DOCUMENTO		080326 ANTECEDENTES
Fecha	Origen	
19.11.73	D. 4007	Hace aproximadamente dos meses, se decidió su destitución por serios antecedentes negativos del mismo, incluyendo ineptitud para el cargo.- Hasta la fecha no se le ha comunicado tal decisión y aún continúa en su cargo.- Evaluación B-2.-(I).-
	17.3.78	Se contestó por MEMO(A)Nº 4258/77 para el CNRS (Cnel. Reissig).-qq-.

B-1

SERVICIO DE INFORMACION DE DEFENSA
Dep. I

080327-0

..... **Sección**
Act. Ant. Nac.
Ficha Nº ~~0317~~

Nombres y Apellidos: INFANTOZZI ZOBA (1) Delia Walter(2)

Fecha de Nacimiento: .....

Lugar de Nacimiento: .....
(País - Ciudad o Localidad - etc.)

Cred. Cív.: Serie ..... Nº ..... Ced. Identidad: .....

Otros documentos: .....
(Pasaporte — Libreta Enrolam. — etc.)

FOTO

Domicilio: .....
(Ciudad o Localidad) (Calle) Nº Teléf

Filiación

Edad aparente ..... Color del Cutis .....

Color del Cabello ..... Estatura Aproximada .....

Complexión ..... Aspecto Social .....

Señas particulares .....

Ficha confeccionada en Montevideo el 15 de junio de 1967.-

Fórm. 1

080327

F-2

ACTIVIDADES

(1) **Laborales:** Profesión AGRIMENSOR Lugar de trabajo .....

Cargo ..... Antigüedad .....

Otras Actividades .....

.....

(2) **Políticas:** Ideología SOCIALISTA. Actuación .....

Antecedentes .....

Antecedentes familiares .....

(3) **Sociales:** Estado Civil ..... Religión ..... Figuración .....

Grado Instrucción ..... Lugares que frecuenta .....

(4) **Económicas:** Situación ..... Capital aprox. ..... Vehículo .....
marca y Nº

Otros datos .....

Datos Complementarios .....

Apreciación Personal Gral. .....

.....

.....

A-3

FICHA COMPLEMENTARIA

Documento		080327 ANTECEDENTES
Fecha	Origen	
Año 1966	Listas 3000 SOCIALISTA.-	-Figura como 4o.Titular al Consejo Departamental y como 10o.Titular a la Cámara de Representantes en las listas del PARTIDO SOCIALISTA, en las Elecciones Nacionales del cte. año.-
31.3.80 PD 089/80	1669	-29.3.80.-Estuvo presente en el 2do.acto realizado en homenaje a Emilio FRUGONI,en el Teatro del Notariado,en el que hizo uso de la palabra Jorge ANDRADE AMBROSONI,quién registra profusas anotaciones. Se establece que la mayoría de los concurrentes eran jóvenes,a diferencia del día 24 y 26. El tenor de la conferencia no cambió del anterior introduciéndose fragmentos de sus intervenciones parlamentarias haciéndose referencia además de la falta de colaboración de la administración del local del Teatro Circular,que impidió el normal desarrollo del programa previsto,adjetivando duramente a los mismos.Eval:A-1.(TT)

9.2.84

11941 / 82	- POSEE ANTECEDENTES EN EL CO.NA.E -
PAG. 2595	EVAL - A - 1. (B) INDICA ( ) ( ) ( )

SERVICIO DE INFORMACION
DE DEFENSA
Dep. 1

080328-8

B-1

Confeccionado el 17/4/72

VARIOS

FOTO

Apellidos INFANTOZZI PAOLINO (1)

Nombres Eduardo Leonel (2)

Fecha de Nacimiento 11/I/949 (5)

Lugar de Nacimiento Montevideo (6)

Est. Civil

Cred. Cívica BCA 52.488 (7) Céd. Identidad 1.081.514 (3)

Otros Documentos

Ocupación Ingeniero Agrimensor (8)

Padre

Madre

Domicilio 18 de Diciembre No.1521 bis (1970) (4) Ciudad Montevideo
Juan Spikerman 2077 Apto. 702 (9)

Otros datos

CHIESA Hnos. Ltda - 8.000 - 3 - 72

F-2

FICHA COMPLEMENTARIA

DOCUMENTO		080328 ANTECEDENTES
Fecha	Origen	
1/2/72	Doc. 12...	Figura en una lista de socios de la coordinadora (M) del F.A. dicho material fue incautado en el domicilio de la presunta sediciosa JUDITH SUTZ Waisman.(M).
28/XI/75	Doc. 2038	Figura en una relación de aspirantes a llenar cargos en la empresa MAIN ASOCIADOS, que no fueron tenidos en cuenta en virtud de sus antecedentes. Detenido por personal de Seguridad, en averiguación de inscripciones aparecidas en el Kiosco Policial ubicado en Julio H. y Reissig, interrogado al respecto niega haber intervenido en él y se determina su libertad. Indica. (1) al (4) - (A).- Eval: A-2.(C.T.M.S.Gde).
31.7.76.	D. 1188	-Integra una relación de personas que no fueron tenidas en cuenta para ocupar cargos en las Oficinas de la Comisión Técnica Mixta de Salto Grande o en la firma consultora Main Asociados,por poseer antecedentes negativos. (G.G)
23/5/983	26910/028	Indica del (5) al (9) (MS)
23/5/983	----------	Se contestó Memo. (A) Nº 1113/983 para el Dpto. C-2 ES.MA.CO. (MS)

MINISTERIO DE DEFENSA NACIONAL 080329-6

S. I. D.

6-1

Dep. I 7.5.75 Secc. I

Sub - Secc. G

Ficha Nro. _____ Confec. _____

INFANTOZZI OREGIONI — Apellidos

Luis Enrique — Nombres

DOCUMENTOS: C/C ..... Serie ..... Nro. C/I. 1.560.848 Nro. Dpto.

OTROS DOC. Registro Fotográfico Nº 314.093 Pasaporte Lib. Enrol. etc.

NACIMIENTO: 30 de Mayo de 1959 Fecha Lugar

DOMICILIO: Pasaje de la Cantera Nº 1326 Calle Nro. Teléf. Ciudad o Localidad

PROFESION U OCUPACION: Estudiante

LUGAR: Liceo Nº 20 CARGO: .....

IDEOLOGIA POLITICA: ..... CLASIFICACION: .....

DATOS COMPLEMENTARIOS: ..... Est. Civil ..... Cónyuge ..... Hijos

Hijo de Jorge y Laura

Otros familiares

F 2

Fecha	Documentos	080329 ANTECEDENTES A REGISTRAR
11.11.74	Doc.2954 (Rv. B-2)	Figura en una lista de estudiante de 3o B del Liceo Nº 20 situado en Grito de Gloria 1380, de los cuales estarían vinculados a actividades de agitación entre sus respectivos grupos.- (OO)

Ficha confeccionada el 24/4/73.-

B-1

MINISTERIO DE DEFENSA NACIONAL
S. I. D.

080330-4

Dep. 1 Sec. 1
Sub-Secc. A/N
Ficha Nº_____ Confec._____

INFANTOZZI SOBA — Oscar María
Apellidos — Nombres

DOCUMENTOS: C/C._____ Serie _____ Nro. C/I._____ Nro. _____ Dpto.

OTROS DOC. _____
Pasaporte — Lib. Enrol. — etc.

NACIMIENTO: _____
Fecha — Lugar

DOMICILIO: _____
Calle — Nro. — Teléf. — Ciudad o Localidad

PROFESION U OCUPACION: _____

LUGAR: _____ CARGO: _____

IDEOLOGIA POLITICA: _____ CLASIFICACION: _____

DATOS COMPLEMENTARIOS: _____
Est. Civil — Cónyuge — Hijos

_____
Otros familiares

F-2

Fecha	Documentos	080330 ANTECEDENTES A REGISTRAR
29/8/72	D-2744	-Aparece en una lista de pasajeros proveniente de la DNII en el cual indica que viajó a CSR.-(PP).-
9.I.75	Doc. 09	- Viajó en el año 1972 a Checoslovaquía.-(SS)-

JUNTA DE COMANDANTES EN JEFE

S. I. D.

VARIOS

080331-2

Dep. I Secc. I

Sub Secc. A/N

Ficha Nº ..... Con'e: 29/3/82

INFANZON ACOSTA — Apellidos

Angélica Matilde — Nombres

DOCUMENTOS: C/C RBD 12.916 — Serie / Nº

C/I: 27.849 — Nº / Dpto.

OTROS DOC. ..... — Pasaporte / Lib Enrol. / etc.

NACIMIENTO: 24/7/51 — Fecha

Durazno — Lugar

DOMICILIO: Rivera 569 — Calle / Nº

Tel'f.

Durazno — Ciudad o Localidad

PROFESION U OCUPACION: Odontóloga

LUGAR: S.S.F.F.A.A. CARGO: .....

IDEOLOGIA POLITICA: ..... CLASIFICACION: .....

DATOS COMPLEMENTARIOS: ..... — Est. Civil / Cónyuge / Hijos

Padres: Roberto Hugo y Carmen Matilde — Otros familiares

Fecha	Documentos	080331 ANTECEDENTES A REGISTRAR B-2
C.H.C.P.Nº 6738/81 PERMANENCIA-MDEO. S.S.FF.AA.		-13/3/82 -En la fecha se devolvió dicha Constancia a la D.I.I. por OF.Nº 118/82 la que no será tramitada de acuerdo a la Circular Nº 2 de este Servicio.- 15/3/82 - Por Of. Nº 126/82 se remite Memo.(A) Nº 437/82 al S.S.FF.AA. con antecedentes a nombre de INFANZON de DEVOTO, María Angélica, no pudiéndose establecer que se trate del titular de la Constancia.-(U)

080331

B-3

SERVICIO DE INFORMACION DE DEFENSA

Dep. 1

VARIOS

Re Confeccionado el 10-5-79

FOTO

Apellidos INFANZON de LOPEZ (de DEVOTO)

Nombres María Angelica

Fecha de Nacimiento

Lugar de Nacimiento Dto. de Durazno

Est. Civil Jorge Lopez de Freitas(Fallecido)-1978:Ruben Devotto

Cred. Cívica Céd. Identidad

Otros Documentos

Ocupación ODONTOLOGO

Padre

Madre

Domicilio Ciudad

Otros datos: 1978:Aspirante a Prof.en el Liceo Militar Nº 2.-

Desempeña funciones Fac.Odontologia(Cátredra Microbeologia 1974)

FICHA COMPLEMENTARIA

5-4

DOCUMENTO		080331 ANTECEDENTES
Fecha	Origen	
15-III-73	D.77.B.36	-Figura en un boletín de "Durazneneses con el Frente Amplio" del Comité de Durazneneses, residentes en Montevideo.-Editado en noviembre de 1971. (JJ)
29-12-78	Dec.1764	-Con fecha 29/8/78,presenta en el Reg.Cab.Mec,Nº.2 (Durazno) una nota debido a tener conocimiento que su nombre figura en un panfleto de adherente al Frente Amplio, por lo que manifiesta que en ninguna oportunidad firmo ni apoyó tal ideologia,ya que profesa los ideales democráticos, por lo que solicita se aclare su situación, ya que considera es una injusticia.- -Según informe producido por la Unidad antes mencionada la causante se presentó a concurso de méritos en el H.M.C.FF.AA.para llenar la vacante existente en el Reg.Cab.Mec.Nº.2.- Que por las averiguaciones realizadas, surge que pertenece a una familia demócrata, vinculada familiarmente con varios militares, no teniendo problemas de ninguna índole en ese Departamento que la pudieran sindicar como izquierdista a la vez de provable designación como Odontologa en esa unidad.-Eval.A-1 (V)

INFANZON DE LOPEZ, María Angélica

FECHA	DOCUMENTOS	ANTECEDENTES A REGISTRAR 080331
2/9/981	--------	Se contestó Memo(A)Nº1443/981 para el S.S.FF.AA.(LG)
19/1/982	--------	Se contestó Memo(A)Nº047/982 para el Dpto.II(E-2) del E.M.E (LG).-
C.H.C.P. Nº 6738/ 81-PERMANENCIA MDEO.S.S.FF.AA.		13/3/82-En la fecha se devolvió dicha Constancia a nombre de INFANZON ACOSTA, Angélica Matilde, a la D.I.I., Por Of. Nº 118/82 la que no será tramitada de acuerdo a la Circular Nº 2 de este Servicio.- 15/3/82 - Por Of. Nº 126/82 se remite Memo.(A) Nº 437/82 al S.S.FF.AA. con antecedentes de la causante, no pudiéndose establecer que se trate del titular de la Constancia.- (U)
28.1.83	. . . .	Se contesto en Memo(A) Nº 153/83 para Dpto. II/E.M.E. (i)

080332-0

SERVICIO DE INFORMACION
DE DEFENSA
Dep. 4

Sección 4

Ficha Nº _____ confeccionada el 24-V-967

FOTO

Apellidos INFANZON de NICOLI

Nombres Celia

Fecha de Nacimiento: _____

Lugar de Nacimiento: _____

Cred. Civ.: _____ Ced. Identidad: _____

Prontuario: _____ F. Censal: _____

Padre: _____

Madre: _____

Domicilio: _____ Ciudad: _____

Otros datos (Documentos y señas personales) 1er.Suplente del 21º Titular a la Junta Dptal. y 97º Titular a la Cámara de Senadores.

Form. 3

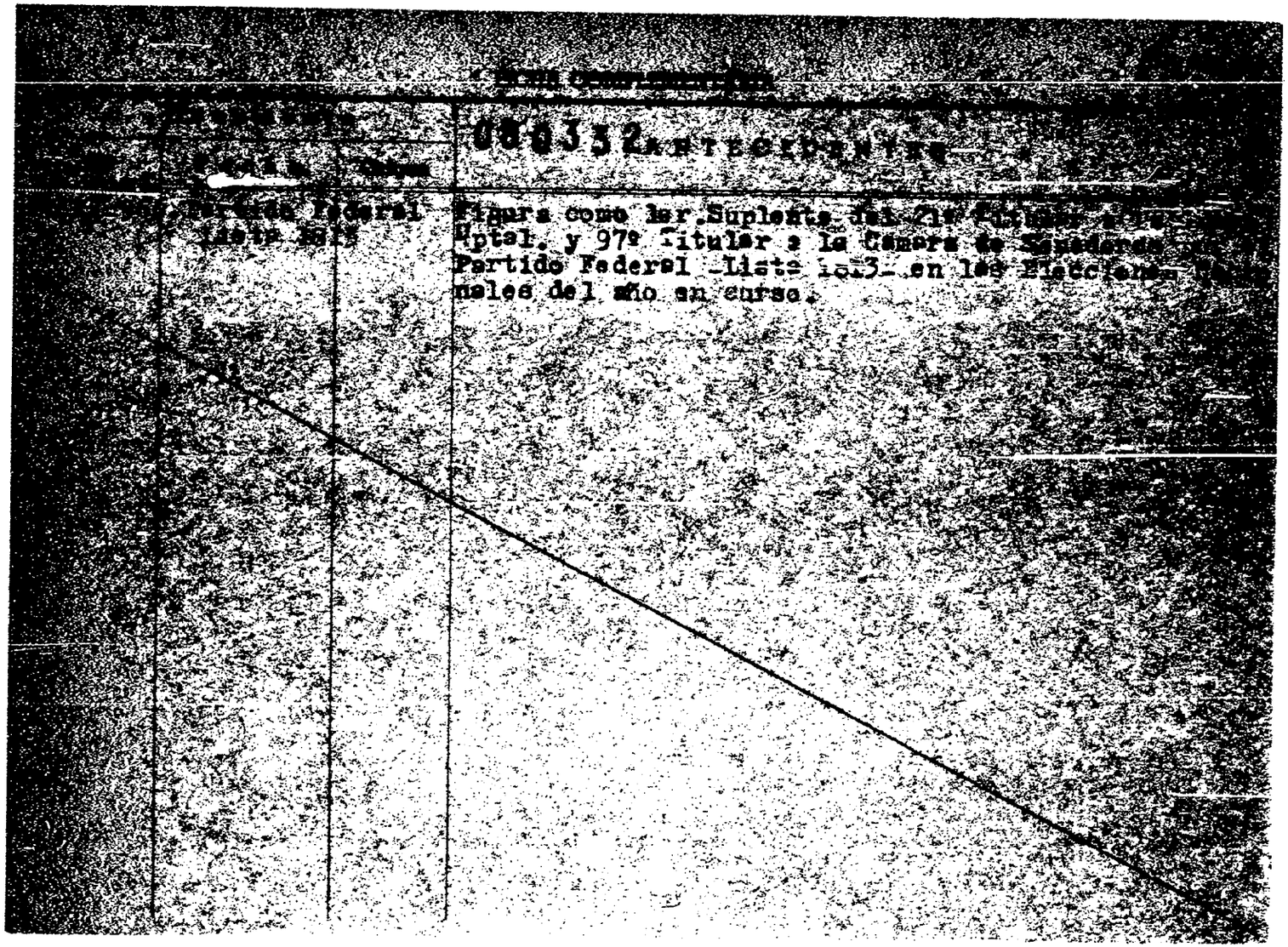

[illegible]

[illegible]	[illegible]	080332 ANTECEDENTES
[illegible]	[illegible]	Figura como 1er. Suplente del 21º [illegible] Aptal. y 97º Titular a la Cámara de Senadores [illegible] Partido Federal -Lista 1[illegible]3- en las Elecciones [illegible]nales del año en curso.

SERVICIO DE INFORMACION
DE DEFENSA

Dep. 1

Sección 10

080333-8

Ficha Nº ..... confeccionada el 24-V-967

FOTO

Apellidos INFANZON

Nombres Delio

Fecha de Nacimiento: .....

Lugar de Nacimiento: .....

Cred. Cív.: ..... Ced. Identidad: .....

Prontuario: ..... F. Censal: .....

Padre: .....

Madre: .....

Domicilio: ..... Ciudad: .....

Otros datos (Documentos y señas personales) 49º Titular a la Cámara de Representantes.

Fórm. 3

[illegible]	Partido Federal Lista 1983	Figura como 49º Titular a la Cámara de [illegible] ta por el Partido Federal -Lista [illegible] ciones Nacionales del año en curso.

SERVICIO DE INFORMACION
DE DEFENSA
Dep. 1

080334-6

Ficha Nº ..... confeccionada el 24-V-967

Sección 9

FOTO

Apellidos INFANZON de VIDAL

Nombres Elida

Fecha de Nacimiento: .....

Lugar de Nacimiento: .....

Cred. Cív.: ..... Ced. Identidad: .....

Prontuario: ..... F. Censal: .....

Padre: .....

Madre: .....

Domicilio: ..... Ciudad: .....

Otros datos (Documentos y señas personales) 21º Titular a la Cámara de Representantes.

Fórm. 3

080335-3

61

SERVICIO DE INTELIGENCIA
MINISTERIO DE DEFENSA NACIONAL
SERVICIO DE INFORMACION DE DEFENSA

M / F

Fecha Montevideo, 29 de mayo de 1952.-

Ficha N.º [redacted]

[redacted]

FOTO

Nombre INFANZON, Isaac. (JC).-

Nacionalidad

Profesión o actividad Jubilado de Comercio.

Lugar de nacimiento

Documentos que posee

Domicilio Durazno. Teléf.

FILIACION

Edad aparente color del

cutis de los cabellos

estatura aspecto social

señas particulares

[redacted]

080335

F-2

Fecha	Contenido
1) 9.V.52.-	Of.669/52 de la B.Aér. 2.

Lugares donde frecuenta

afiliado a

actividad política y donde actúa

COMUNISMO (JC).-

Antecedentes policiales

vehículos que posee o que guía

nombre y número de

personas que forman su familia

DATOS COMPLEMENTARIOS

1) Elemento relacionado al Partido Comunista de Durazno.(JC).-

2.500-15-IV-50

SERVICIO DE INFORMACION
DE DEFENSA
Dep. I

080336-1

Ficha Nº ..... confeccionada el 24-V-967

Sección 8

FOTO

Apellidos INFANZON

Nombres Pedro Dante

Fecha de Nacimiento: .....

Lugar de Nacimiento: .....

Cred. Cív.: ..... Ced. Identidad: .....

Prontuario: ..... F. Censal: .....

Padre: .....

Madre: .....

Domicilio: ..... Ciudad: .....

Otros datos (Documentos y señas personales) 8º Titular a la Cámara de Representantes;
98º Titular a la Cámara de Representantes y 2º Suplente del 12º Titular a la
Junta Dptal.

Form. 3

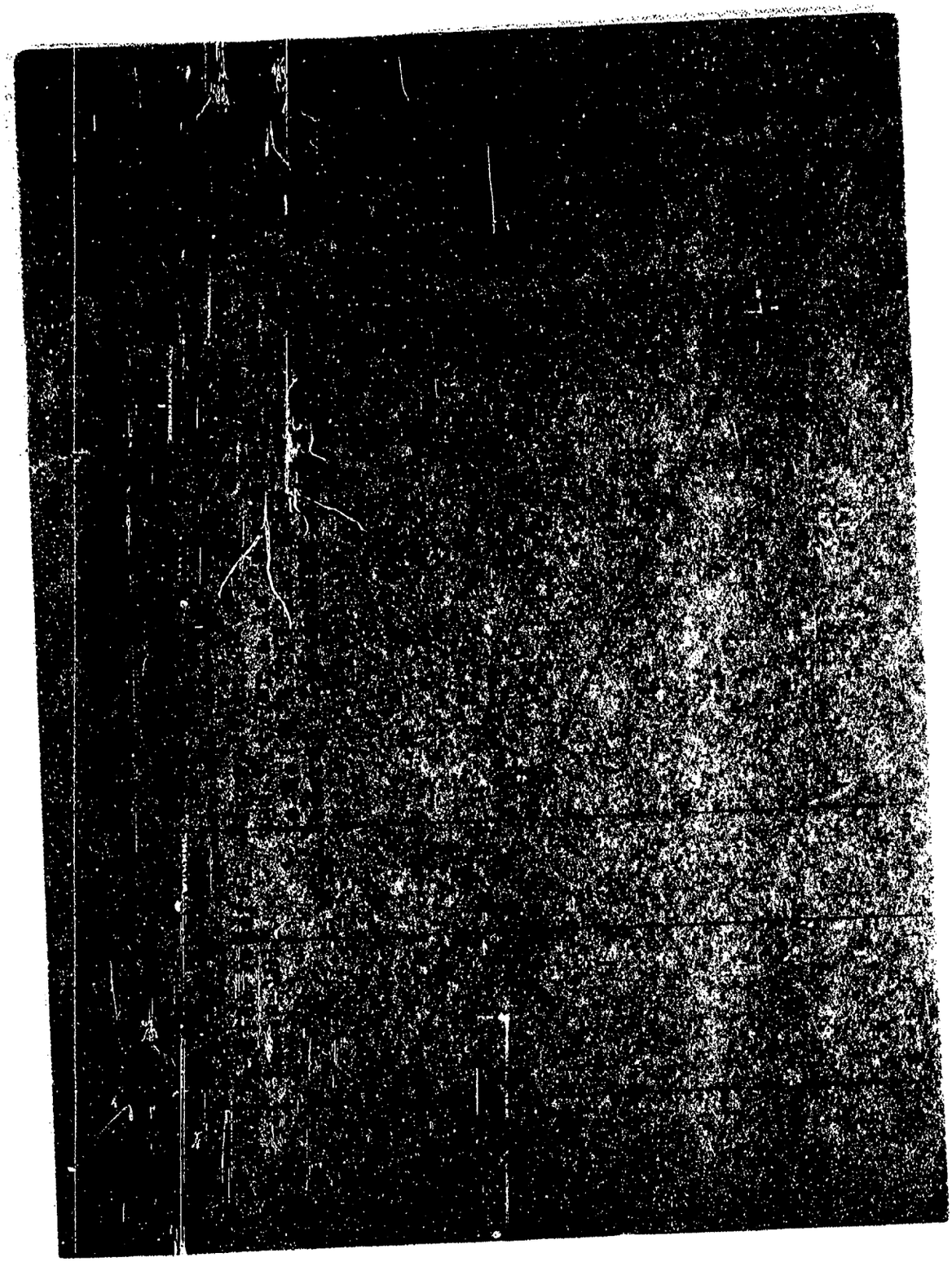

SERVICIO DE INFORMACION
DE DEFENSA
Dep. I

080337-9

Ficha Nº ..... confeccionada el 24-V-967

Sección 11

FOTO

Apellidos INFANZON

Nombres Regina María

Fecha de Nacimiento: .....

Lugar de Nacimiento: .....

Cred. Cív.: ..... Ced. Identidad: .....

Prontuario: ..... F. Censal: .....

Padre: .....

Madre: .....

Domicilio: ..... Ciudad: .....

Otros datos (Documentos y señas personales) 50º Titular a la Cámara de Representantes.

Fórm. 3

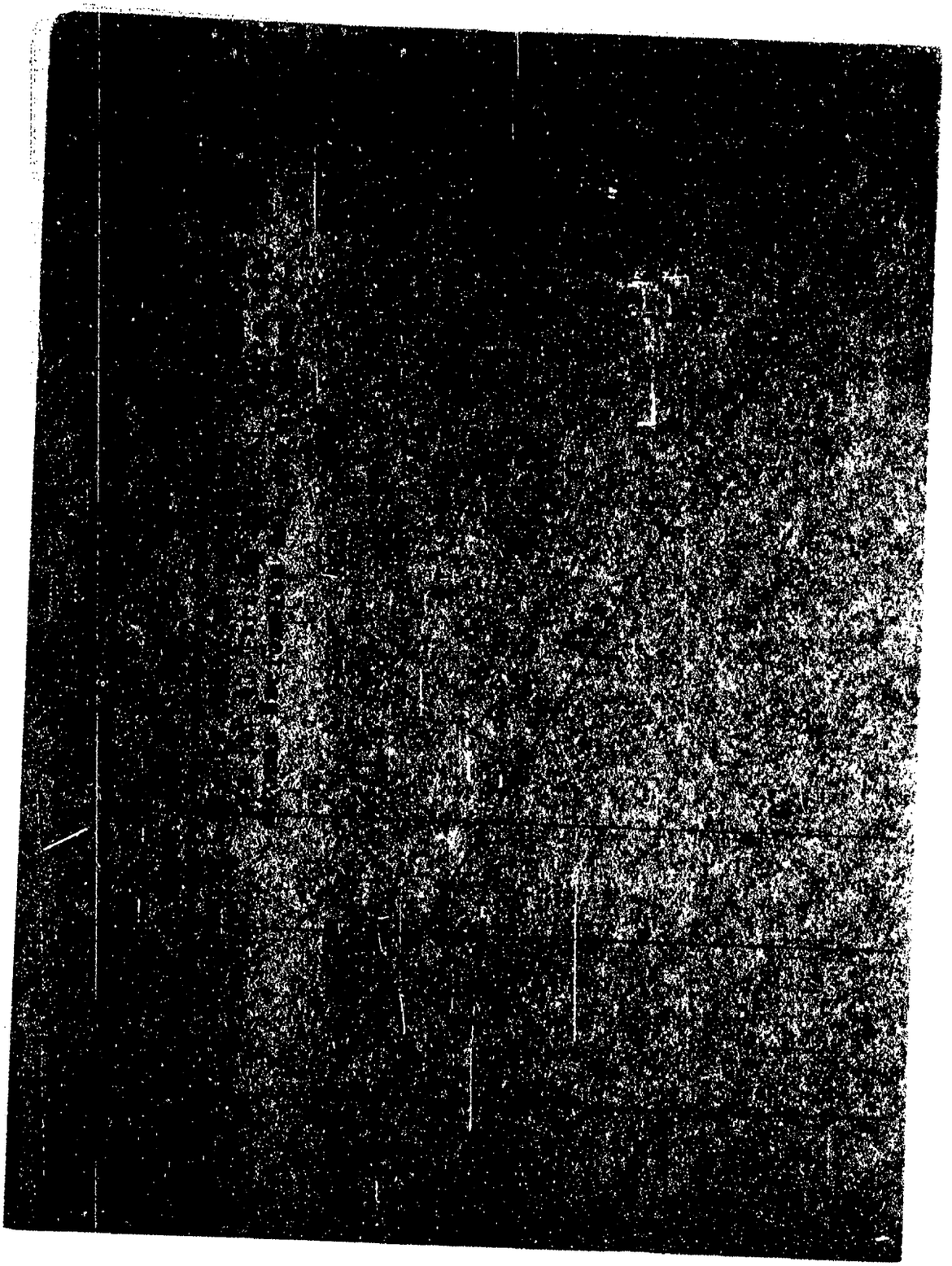

F-1

~~SERVICIO~~ DE INFORMACION
DE DEFENSA
Dep. I

MINISTERIO DE DEFENSA NACIONAL
SERVICIO DE INFORMACION DE DEFENSA
M/F

I A 080338-7

..... Sección
Act. Ant. Nac.
Ficha Nº ~~0295~~

Nombres y Apellidos: INFRAIN Luis

Fecha de Nacimiento:

Lugar de Nacimiento:
(País - Ciudad o Localidad - etc.)

Cred. Cív.: Serie ..... Nº ..... Ced. Identidad:

Otros documentos:
(Pasaporte — Libreta Enrolam. — etc.)

FOTO

Domicilio: Montevideo (Ciudad o Localidad) Olimar (Calle) 1484 Apto.1. Nº Teléf

Filiación
- Edad aparente ..... Color del Cutis
- Color del Cabello ..... Estatura Aproximada
- Complexión ..... Aspecto Social
- Señas particulares

Ficha confeccionada en Montevideo el 20 de octubre de 1966.-

Fórm. 1

080338

F-2

ACTIVIDADES

(1) **Laborales:** Profesión ..... Lugar de trabajo .....

Cargo ..... Antigüedad .....

Otras Actividades .....

.....

(2) **Políticas:** Ideología ..... Actuación .....

Antecedentes .....

Antecedentes familiares .....

(3) **Sociales:** Estado Civil ..... Religión ..... Figuración .....

Grado Instrucción ..... Lugares que frecuenta .....

(4) **Económicas:** Situación ..... Capital aprox. ..... Vehículo .....
marca y Nº

Otros datos .....

Datos Complementarios .....

Apreciación Personal Gral. .....

.....

.....

INFRAIN FICHA COMPLEMENTARIA Luis 63

Documento		080338 Antecedentes
Fecha	Origen	
25/VIII/966	B-77-D-131	Domiciliado en la Calle Olimar No.1484 Apto.1, de la Ciudad de Montevideo.- Figura en una relación de personas las cuales están vinculadas al "Instituto Cultural Uruguay China" (I.C.U.CH.), del cuál es suscriptor de material de propaganda.-

~~SERVICIO DE INTELIGENCIA~~
MINISTERIO DE DEFENSA NACIONAL
SERVICIO DE INFORMACION DE DEFENSA

M / F

080330-5

A-1

Fecha Montevideo, 5 de junio de 1959.-

Ficha [redacted]

Nombre INFRAN, Alejandrino o Alejandro.-

Nacionalidad .....

Profesión o actividad .....

Lugar de nacimiento .....

Documentos que posee .....

Domicilio ..... Teléf. .....

FOTO

F I L I A C I O N

Edad aparente ..... color del

cutis ..... de los cabellos .....

..... estatura ..... aspecto social

..... señas particulares .....

.....

~~[illegible]~~

080339 F-2

Fecha	Contenido
1) 5-VI-959.	-Inf.Div.Seg..

-Lugar donde frecuenta .....

..... afiliado a .....

..... actividad política y donde actúa

COMUNISMO.

Antecedentes policiales .....

..... vehículos que posee o que guia

..... nombre y número de

personas que forman su familia .....

DATOS COMPLEMENTARIOS

1) Tripulante de la chata argentina "ANGLO I", que periódicamente realiza viajes a nuestro país, son elementos de reconocida militancia en el Partido Comunista. Llevan propaganda comunista de Uruguay hacia Argentina.-

080340-3

A. N. F-1

JUNTA DE COMANDANTES EN JEFE

S. I. D.

Dep. I Secc. I

Sub Secc. A/N

Ficha Nº ..... Confec. 14.9.81

INGE VIETT, Werner Lotze

Apellidos Nombres

DOCUMENTOS: C/C ..... C/I. .....

Serie Nº Nº Dpto.

OTROS DOC. .....

Pasaporte Lib. Enrol. etc.

NACIMIENTO: ..... Alemania.

Fecha Lugar

DOMICILIO: .....

Calle Nº Teléf. Ciudad o Localidad

PROFESION U OCUPACION: .....

LUGAR: ..... CARGO: .....

IDEOLOGIA POLITICA: ..... CLASIFICACION: Terrorista

DATOS COMPLEMENTARIOS. .....

Est. Civil Cónyuge Hijos

.....

Otros [illegible]

F-2

Fecha	Documentos	080340 ANTECEDENTES A REGISTRAR
02.9.81	7461	-El S.I.B y la D.N.I.I. informan que , según comunicación telefónica de la Policía Federal Alemana, el causante junto al terrorista Christian KLAR, habrían sido vistos en la feria de Tristán Narvaja .-(TJ) Eval: A-2.--

Imp. Nacional 716/79

080341-1

Fs. 1

SERVICIO DE INFORMACION DE DEFENSA

Dep. 1

VARIOS

FOTO

Confeccionado el .....

Apellidos INGEBORG LANGALDE REY

Nombres LILI

Fecha de Nacimiento .....

Lugar de Nacimiento .....

Est. Civil .....

Cred Cívica ..... Céd. Identidad .....

Otros Documentos .....

Ocupación Estudiante de Medicina.

Padre .....

Madre .....

Domicilio ..... Ciudad .....

Otros datos .....

.....

.....

Imp. CHIESA Hnos. Ltda. 10.000 - 12 - 73

F-2

FICHA COMPLEMENTARIA

DOCUMENTO		080341 ANTECEDENTES
Fecha	Origen	
19/9/75	Doc. 1702	Figura enu una relación des estudiantes de la Facultad de Medicina, los cuales fuerom emplazados por la JPM para el día 15/9/75, debido al paro estudiantil realizado el 12-9-75. (BB).

SERVICIO DE INFORMACION
DE DEFENSA
Dep. 1

080342-9

A-1

Confeccionado el 10-VIII-1972.-

VARIOS

FOTO

Apellidos REGLES FRANQUIA

Nombres Washington

Fecha de Nacimiento

Lugar de Nacimiento R.O.URUGUAY.-

Est. Civil

Cred. Cívica Céd. Identidad 800.295.-

Otros Documentos

Ocupación Emp.Auxiliar-Banco Comercial-Casa Central.-

Padre

Madre

Domicilio SAN MARINO 1318. Ciudad MONTEVIDEO.-

Otros datos

CHIESA Hnos. Ltda - 8.100 - 3 - 72

FICHA COMPLEMENTARJA

F-2

DOCUMENTO		080342 ANTECEDENTES
Fecha	Origen	
23-VIII-1969	Doc.77-113	[illegible]

080343-F

SERVICIO DE INFORMACION DE DEFENSA

Dep. I

Sección .....

MINISTERIO DE [illegible]
SERVICIO [illegible]

Ficha N° ..... confeccionada el 21/V/966

M/F

IV.0203-7259

FOTO

Apellidos INGLESE

Nombres Juan O.

Fecha de Nacimiento: .....

Lugar de Nacimiento: .....

Cred. Cív.: ..... Ced. Identidad: .....

Prontuario: ..... F. Censal: .....

Padre: .....

Madre: .....

Domicilio: ..... Ciudad: .....

Otros datos (Documentos y señas personales) .....

.....

.....

FICHA COMPLEMENTARIA

F-2

Documento			080343 ANTECEDENTES
Nº	Fecha	Origen	
75/2094	16/X/965		En la fecha, se publica una declaración pública en el semanario "Marcha", denunciando al actual Gobierno de España, ante la opinión pública internacional, por la separación de sus cátedras a 5 profesores españoles.- El reseñado firma la mencionada denuncia.-

SERVICIO DE INFORMACION
DE DEFENSA
Dep. 7

080344-5

Sección F-1 General
Ficha Nº [redacted]

Nombres y Apellidos: INGOLD Fanny

Foto

Fecha y Lugar Nac.:

Cred. Cív.: Serie ..... Nº ..... Ced. Identidad: .....

Otros documentos: .....
(Pasaporte - Libreta Enrolam. - etc.)

Domicilio: .....
(Ciudad o Localidad) (Calle) (Nº) (Teléf.)

Profesión: Profesora de Música

Cargo y Lugar:

Ideol. Política: ..... Actuación: Dirigente, Centro cultural de Música.-

Datos Complementarios:

Apreciación General:

[redacted]

Ficha confeccionada: 3-VII-67
Biblioteca.-36.-Sector.-5.-

Form. 4

FICHA COMPLEMENTARIA

Documento		080344 ANTECEDENTES Fs-2
Fecha	Origen	
3-VII-67		**Profesora de Música.-Integra las autoridades del Centro Cultural de Música.-**
23.5.80 PD 143/80	1840	-22.5.80.-Actuó en el homenaje que se realizó a José Batlle y Ordóñez al cumplirse el 124 aniversario de su nacimiento,en la Biblioteca que lleva su nombre,sita en José Belloni 4370, no estando autorizado dicho acto.Eval:A-1.(TT)

080345-2

6-1

JUNTA DE COMANDANTES EN JEFE

S. I. D.

Dep. I Secc. I

Sub Secc. A/N

Ficha Nro. ____ Confec. 26.3.79

INGOLD BERNARDO — Apellidos

Héctor Luis Alberto — Nombres

DOCUMENTOS: C/C ..... (Serie / Nro.) C/I. ..... (Nro. / Dpto.)

OTROS DOC. ..... (Pasaporte / Lib. Enrol. / etc.)

NACIMIENTO: ..... (Fecha / Lugar)

DOMICILIO: ..... (Calle / Nro. / Teléf. / Ciudad o Localidad)

PROFESION U OCUPACION: .....

LUGAR: ..... CARGO: .....

IDEOLOGIA POLITICA: ..... CLASIFICACION: .....

DATOS COMPLEMENTARIOS: .....

Est. Civil [redacted] Cónyuge Hijos

Otros familiares

F. e

Fecha	Documentos	080345 ANTECEDENTES A REGISTRAR
16.3.79	D.0355	-- Delegado de Mesa por las listas 808,1808 , en las elecciones nacionales del año 1971 por el Departamento de Montevideo .- Circuito N° 1486 (Inf. Corte Electoral).- (Pág. N° 11) (Y)

080346-0

B-1

JUNTA DE COMANDANTES EN JEFE

S. I. D.

C/G

Dep. I Secc. I

Sub Secc. A/N

Ficha Nº ..... Confec. 17.3.83

IIICOLD BERNARDI — Apellidos

José Carlos C. — Nombres

DOCUMENTOS: C/C. D.F.B. 10.731 — Serie / Nº

C/I. 128.047 Colonia — Nº / Dpto.

OTROS DOC. ..... — Pasaporte / Lib. Enrol. / etc.

NACIMIENTO: 81 años en 1982.- — Fecha / Lugar

DOMICILIO: Berna — Calle / Nº

Teléf.

Nueva Helvecia — Ciudad o Localidad

PROFESION U OCUPACION: Comerciante

LUGAR: Unión Cívica — CARGO: .....

IDEOLOGIA POLITICA: Chiarino Nov/982 — CLASIFICACION: CONVENCIONAL

DATOS COMPLEMENTARIOS: Casado — Est. Civil / Cónyuge / Hijos

..... — Otros familiares

Fecha	Documentos	080340 ANTECEDENTES A REGISTRAR	B2
13/1/83	23691/110	Electo 5 Suplente del Organo Deliberante Nacional del Partido UNION CIVICA por el Departamento de COLONIA Hoja de Votación M.A.E. de acuerdo al resultado de las Elecciones Internas de los Partidos Políticos habilitados, efectuadas el 28-XI-82. — Eval. A-1 (XX).	

JUNTA DE COMANDANTES EN JEFE
S. I. D.

080347-8

V.

6-1

Dep. I Secc. I

Sub. Secc. XXXX

Ficha N.º ..... Confec. 23-7-80

INGOLD
Apellidos

Mariana
Nombres

DOCUMENTOS: C/C ..... C/I. .....
Serie N.º N.º Dpto.

OTROS DOC. .....
Pasaporte Lib. Enrol. etc.

NACIMIENTO: .....
Fecha Lugar

DOMICILIO: .....
Calle N.º Teléf. Ciudad o Localidad

PROFESION U OCUPACION: .....

LUGAR: ..... CARGO: .....

IDEOLOGIA POLITICA: ..... CLASIFICACION: .....

DATOS COMPLEMENTARIOS: .....
Est.Civil Cónyuge Hijos

.....
Otros familiares

Fecha	Documentos	080347 ANTECEDENTES A REGISTRAR	F-2
15.7.82	16849/FE	-Integrande del Trío Travesía,conjuntamente con Estela MAGNONE IBARBOUROU y Mayra HUGO. 13.7.82.-Actuó en un espectáculo de Canto Popular denominado "Alianza para un martes 13" llevado a cabo en el Instituto Anglo Uruguayo,donde interpretó temas de carácter popular y sin transfondos políticos.Eval:A-1.(TT)	
30.6.83	27853/08	"PRESSUR"(3/6/83)- 5/6/83: Acompaña con el organo y la voz a Leo MALIAN, en la alianza francesa, inaugurando la temporada del "Ciclo de musica popular" intepretandose temas como "Birones y servilletas", "Noche de luna", "desubicado" etc.-Eval.A-1.-(FE)	

080348-6

F. 1

JUNTA DE COMANDANTES EN JEFE

S. I. D.

Dep. I Secc. I

Sub Secc. A/N

Ficha Nro. _____ Confec._____

INGOLD BERNARDI — Apellidos

Raúl José Mario — Nombres

DOCUMENTOS: C/C BFA 3598 — Serie Nro. C/I. ..... — Nro. Dpto.

OTROS DOC. ..... — Pasaporte Lib. Enrol. etc.

NACIMIENTO: ..... — Fecha Lugar

DOMICILIO: ..... — Calle Nro. Teléf. Ciudad o Localidad

PROFESION U OCUPACION: .....

LUGAR: ..... CARGO: .....

IDEOLOGIA POLITICA: ..... CLASIFICACION: .....

DATOS COMPLEMENTARIOS: .....

Est. Civil Cónyuge Hijos

Otros familiares

P-2

Fecha	Documentos	080348 ANTECEDENTES A REGISTRAR
07.11.78 Dec.1513		- Delegado de Mesa por las listas 1808-1808-11811 , en las elecciones nacionales del año 1971 por el Departamento de Montevideo . Circuito No. 290 (INFORME CORTE ELECTORAL).- (Pág.Nº 0328) (J)

A-3

SERVICIO DE INFORMACION DE DEFENSA 08034 8

Dep. 1

Confeccionado el 8-IV-1970.-

VARIOS

FOTO

Apellidos INGOLD BERNARDI

Nombres Raúl José Mario

Fecha de Nacimiento 38 años (1968)

Lugar de Nacimiento Uruguay

Est. Civil: Casado

Cred. Cívica ..... Ced. Identidad .....

Otros Documentos .....

Ocupación Empleado del Banco Comercial

Padre .....

Madre .....

Domicilio Blanes 1234 Ap.101 Ciudad Montevideo

Otros datos: .....

FICHA COMPLEMENTARIA B-4

DOCUMENTO		080348 ANTECEDENTES
Fecha	Origen	
24-VII-1968	B72-D37 Parte 83	-Detenido por violación del Decreto de Medidas Prontas de Seguridad.-

080349-4

B-1

JUNTA DE COMANDANTES EN JEFE

S. I. D.

Dep. I Secc. I

Sub Secc. A/N

Ficha Nro. ____ Confec. 27.3.79

INGOLD BERNARDI — Sara Iris María del Huerto

Apellidos — Nombres

DOCUMENTOS: C/C B.E.A.7253 C/I. .....

Serie Nro. Nro. Dpto.

OTROS DOC. .....

Pasaporte Lib. Enrol. etc.

NACIMIENTO: .....

Fecha Lugar

DOMICILIO: .....

Calle Nro. Teléf. Ciudad o Localidad

PROFESION U OCUPACION: .....

LUGAR: ..... CARGO: .....

IDEOLOGIA POLITICA: ..... CLASIFICACION: .....

DATOS COMPLEMENTARIOS: .....

Est. Civil [redacted] Cónyuge Hijos

.....

Otros familiares

B-2

Fecha	Documentos	080349 ANTECEDENTES A REGISTRAR
16.3.79	D.0355	-- Delegado de Mesa por las listas 808,1808 , en las elecciones nacionales del año 1971 por el Departamento de Montevideo .- Circuito N° 1466 (Inf. Corte Electoral).- (Pág. N° 11) (Y)

080350-2

F-1

JUNTA DE COMANDANTES EN JEFE

S. I. D.

C/G

Dep. I Secc. I

Sub Secc. A/N

Ficha Nº ..... Confec. 2.3.83

INGOLD AGUINAGA (Apellidos) Tomás José (Nombres)

DOCUMENTOS: C/C. N.L.A. 1049 (Serie / Nº) C/I. 2.812.561-0 Colonia (Nº / Dpto.)

OTROS DOC. ..... (Pasaporte / Lib. Enrol. / etc.)

NACIMIENTO: 54 años en 1982.- (Fecha / Lugar)

DOMICILIO: Varela 2266 (Calle / Nº) Tararíras (Teléf. / Ciudad o Localidad)

PROFESION U OCUPACION: Comerciante

LUGAR: Partido Colorado CARGO: .....

IDEOLOGIA POLITICA: Batlle-Sanguinetti Nov/982 CLASIFICACION: CONVENCIONAL

DATOS COMPLEMENTARIOS: Casado (Est. Civil / Cónyuge / Hijos)

..... (Otros familiares)

Fecha	Documentos	060350 ANTECEDENTES A REGISTRAR	52
13/1/83	23691/075	Electo 7 titulares del Organo Deliberante Nacional del Partido Colorado por el Departamento de Colonia. Hoja de Votación N.A.D de acuerdo al resultado de las Elecciones Internas de los Partidos Políticos habilitados, efectuadas el 28-XI-82. — Eval. A-1 (3B).	

SERVICIO DE INTELIGENCIA

Dep. I (Seguridad)

Sección

MINISTERIO DE DEFENSA NACIONAL
SERVICIO DE INFORMACION DE DEFENSA
M / F

Ficha N° confeccionada el 2[illegible]-V-[illegible]

I.V. [illegible] 08035100

Foto

Apellidos: INGUANZO

Nombres: José.-

Fecha de Nacimiento:

Lugar de Nacimiento:

Cred. Civ.: Ced. Identidad:

Prontuario: F. Censal:

Padre:

Madre:

Domicilio: Propios 3395 Ciudad: Montevideo.-

Otros datos (Documentos y señas personales)

000351

B-1

080352-8

MINISTERIO DE DEFENSA NACIONAL
S. I. D.

Dep. I Secc. I
Sub - Secc. A/N
Ficha Nro. 18 AGO. 1975

INGUANZO (Apellidos) Olvido C. (Nombres)

DOCUMENTOS: C/C ..... (Serie, Nro.) C/I. ..... (Nro., Dpto.)

OTROS DOC. ..... (Pasaporte, Lib. Enrol., etc.)

NACIMIENTO: 26 años (1968) (Fecha) España (Lugar)

DOMICILIO: Propios 3395 y Valladolid (Calle, Nro., Teléf.) Montevideo (1968) (Ciudad o Localidad)

PROFESION U OCUPACION: Empleado y Estudiante.

LUGAR: Laboratorio SUR CARGO: .....

IDEOLOGIA POLITICA: COMUNISTA CLASIFICACION: .....

DATOS COMPLEMENTARIOS: ..... (Est. Civil, Conyuge, Hijos)

..... (Otros familiares)

B-2

Fecha	Documentos	080352 ANTECEDENTES A REGISTRAR
28-5-75.	Doc.:958	-Afiliado al Partido Comunista el 31.12.68 con el No.36507. (Microfilm incautado a RODNEY ARISMENDI).-EVAL.: B - 2.(U).
17.7.74	Doc.1776	-Indica lo mismo que el Documento anterior, excepto: Nro.Af:56507.- Eval: B-2 (M).-

J, C. J. 080352 14 SET. 1976 F-3

Dpto. 1

Apellidos INGUANZO

Nombres Olvido C.

Documentos 26 años(1968)-Español-Dom: Propios 3395-Empl.laboratorio-Af. al P.C. Nº 36507-

Ant, Secc: A ☐ B ☐ C ☐ D ☐ E ☐ G ☐ V ☐

Secreto

080352 ANTECEDENTES

Doc. 0001.de fecha 8.1.76 -qq-Ev.:B-2.-

B-1

SERVICIO DE INFORMACION
DE DEFENSA
Dep. I

080353-6

..... Sección
Act. Ant. Nac.
Ficha Nº .....

Nombres y Apellidos: INGUASO, Manuel

Fecha de Nacimiento: .....

Lugar de Nacimiento: .....
(País - Ciudad o Localidad - etc.)

Cred. Cív.: Serie ..... Nº ..... Ced. Identidad: .....

Otros documentos: .....
(Pasaporte — Libreta Enrolam. — etc.)

FOTO

Domicilio: (1) Montevideo (Ciudad o Localidad) Propios (Calle) 3395 Nº Teléf

Filiación

Edad aparente ..... Color del Cutis .....

Color del Cabello ..... Estatura Aproximada .....

Complexión ..... Aspecto Social .....

Señas particulares .....

.....

Ficha confeccionada en Montevideo el 25 de Julio de 1969

Fórm. 1

080353

E-1

ACTIVIDADES

(1) **Laborales:** Profesión ..... Lugar de trabajo .....

Cargo ..... Antigüedad .....

Otras Actividades .....

(2) **Políticas:** Ideología (2) Comunista ..... Actuación (3) U.J.C.

Antecedentes (4) Círculo Cerrito(UJC)-Carnet Nº3233-Ingresó 7/11/60

Antecedentes familiares .....

(3) **Sociales:** Estado Civil ..... Religión ..... Figuración .....

Grado Instrucción ..... Lugares que frecuenta .....

(4) **Económicas:** Situación ..... Capital aprox. ..... Vehículo .....
marca y Nº

Otros datos .....

Datos Complementarios .....

Apreciación Personal Gral. .....

INGUASO Manuel 53

FICHA COMPLEMENTARIA

Documento		ANTECEDENTES
Fecha	Origen	080353
III/1962	Mondel Nº161	-Indica ① al ④

SERVICIO DE INFORMACION
DE DEFENSA
Dep. 1

080354 Confeccionado el 25.V.1972.

$-1

VARIOS

FOTO

Apellidos INGUANZO MIEMBRO.

Nombres Manuel.

Fecha de Nacimiento 23 Años en 1972.

Lugar de Nacimiento ESPAÑA.

Est. Civil Soltero.

Cred. Cívica ..... Céd. Identidad 824.791.

Otros Documentos .....

Ocupación Chapista.

Padre .....

Madre .....

Domicilio Bvar. José Batlle y Ordoñez No. 3785 Ciudad MONTEVIDEO.

Otros datos .....

CHIESA Hnos. Ltda - 8.000 - 3 - 72

FICHA COMPLEMENTARIA

F-2

DOCUMENTO		080354 ANTECEDENTES
Fecha	Origen	
9.1.1972._	P._J.P.M._	Detenido por Funcionarios del Dep.3,en averiguación,el cual ya registraba con antecedentes.La causa ha sido por encontrarse en forma sospechosa conjuntamente con demás personas en el interior de un Jeep,estacionado frente a la sede del Dep.aprehensor. Dicha persona permanece a disposición de éste Dep.en Cuarto Piso de Cárcel Central._(LL).-
10.1.1972._	P._J.P.M._	Se ha llevado a cabo el allanamiento en su Dom.dando como resultado Negativo._Posteriormente fue puesto en libertad por Orden del Sr.Juez Ltdo.de Instrucción de 4to.Turno._(LL).-
11.1.72	2139	Idem. que Doc. del 9.1.72 de P. J.P.M.Careciendo de la correspondiente documentación de ese vehículo,teniendo antecedentes registrados en esta Direción(D.N.I.I. 18 y J.Paullier).(DD).-
12.1.72	2140	Recobró su libertad en el día de ayer por así haberlo dispuesto el Sr. Juez Letrado de Inttrución de Cuarto Turno.(DD).-

VARIOS

F-1

JUNTA DE COMANDANTES EN JEFE

S. I. D.

080355-1

DEP. I SECC. I

SUB SECC. A/N

FICHA Nº ..... CONFEC. 11.5.82

INGWER (Apellidos) Miguel (Nombres)

DOCUMENTOS: C/C Nº ..... Dpto. C/I. ..... Serie ..... Nº .....

OTROS DOC. ..... Pasaporte Li. Enrol etc.

NACIMIENTO: ..... Fecha Lugar

DOMICILIO: ..... Calle Nº Teléf. Ciudad o Localidad

PROFESION U OCUPACION: .....

LUGAR: ..... CARGO: .....

IDEOLOGIA POLITICA: ..... CLASIFICACION: .....

DATOS COMPLEMENTARIOS: ..... Est. Civil Cónyuge Hijos

..... Otros familiares

F. 2

FECHA	DOCUMENTOS	080355 ANTECEDENTES A REGISTRAR
06.10.81	D. 8457	-Integrante al 8/10/73 de Logia Masónica "GENERAL ARTIGAS ". Evaluación: A-2 . (VL) (LA).-Indica ( ) ( ) ( ) ( ) ( ).

Imp. Nacional 1933/79

MINISTERIO DE DEFENSA NACIONAL 080356-9

Dep. I Sec. I

Sub Sec. A/A

FS

E

S. I. D.

ó INGNER KIVENKO (1)

Ficha Nro. ..... Confec. 30.9.75

INGVER KIVENKO — Oscar

Apellidos — Nombres

INGUER (4) (a) "Yamandú" B6B 4545 (2)

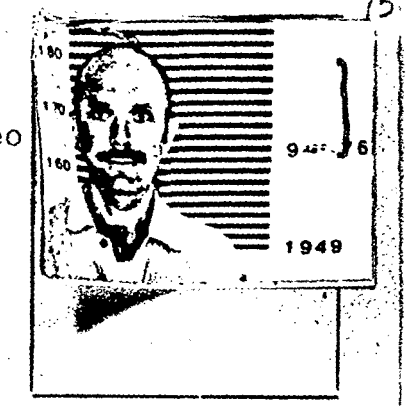

DOCUMENTOS: C/C B.O.B. 4545 C/I. 846.373 Montevideo

Serie Nro. Nro. Dpto.

OTROS DOC. .....

Pasaporte Lib. Enrol. etc.

NACIMIENTO: 30 de Setiembre de 1946 Montevideo

Fecha Lugar

18 de Julio 2069 Apto.804 (1983) (4)

DOMICILIO: Gral. Luna No. 1175 ó 1173 (3) Montevideo

Calle Nro. Teléf. Ciudad o Localidad

PROFESION U OCUPACION: Comerciante de Máquinas de Escribir

LUGAR: ~~Ituzaingó No. 1309 Ap.1~~ CARGO: .....

IDEOLOGIA POLITICA: ..... CLASIFICACION: .....

DATOS COMPLEMENTARIOS: Soltero.-

Est. Civil Cónyuge Hijos

Padres: Miguel y Clara.-

Otros familiares

Fs.2.

Fecha	Documentos	080356 ANTECEDENTES A REGISTRAR
15.9.75	D. 1875	= Fué detenido el día 1ro. de Agosto de 1975 en el Estudio de la calle Ituzaingó No. 1309 Ap.L, en base a las declaraciones de Beatriz PATIÑO de FUNSTEIN, quien fuera detenida el día 27 de Julio de 1975 en momentos en que pretendía ingresar a nuestro país por el Aeropuerto Nacional de Carrasco y al tratarse de la esposa de un sedicioso de relevancia (Mauricio FAINSTIN BUSTIN- detenido en la Rep. Argentina), se le presumía vinculaciones o conocimientos sobre el M.L.N..- Interrogado manifiesta que está vinculado al M.L.N.,relacionándose con el mismo por intermedio de Mauricio FAINSTIN (a) "El Metra", y que realizó trabajos para la organización, tales como traslados de armas, traslados de dinero desde Buenos Aires, inclusive en una valija con compartimento (berretín); ocultamiento de un sedicioso requerido en su domicilio, y cambio de moneda extranjera para la organización.- Luego del interrogatorio, se le puso a disposición de O.C.O.A., habiendo,sido trasladado al Regimiento de Caballería No.4.- ((C.C))

Fs. 3

FICHA COMPLEMENTARIA

DOCUMENTO		08/8/75 ANTECEDENTES
Fecha	Origen	
16/X/75	1847	- Acta de declaraciones del mismo.Archi.Carp.Decl. Det.M.21.(D)
23.6.76.	0842	-Encontrándose Internado en el E.M.R.Nº1 Fue Alta el día 31 de marzo de 1976. (JJ)
20/5/77	D.0475 PME.	-Figura en una nómina de privados de libertad en el ámbito del Ejército al 6/8/976. Lugar de Reclusión EMR.1 Eval. A-1 (MM).-
20.5.77 PME	475 B	6.8.76 -Detenido el 2.8.75. Procesado. Eval. A - 1.- (DD)
29.3.77.	Doc. 0290.-	Recluso No. 1949.- Detenido: 1.8.75.- Movimiento: MLN.- Responsabilidad: Colaborador.- Actividades comprobadas: Realizó contactos y ofició de correo entre Bs. As. y Montevideo- Albergó un sedicioso requerido.- Fórmula K: C. Mor. Mor.- TIPIFICACION: Asociación Subversiva.- Uso documento falso.- Ingresó al EMIR: 31.3.76.- Unidad captora: Reg. Cab. MM. No. 4.- Eval. A-1.- (FE)

FICHA COMPLEMENTARIA FS.4

DOCUMENTO		080356 ANTECEDENTES
Fecha	Origen	
24.09.81	Doc. 8176	-Figura en una relación de Movimiento de Recluídos al 31.07.81. Movimiento: Condenado - Fecha: 31.07.81 - Causa: Libertad definitiva - Juez: 1a.Instancia 4to. turno - Fecha de detención: 02.08.75 - Antecedentes: Condenado el 05.08.80 a 6 años de prisión. Eval.: A-1 (AN)
02.12.81	9908	-Figura en una relación de Movimiento de Altas y Bajas del E.M.R. No.1, en el período comprendido entre el 25/AGO/81 al 25/NOV/81. CAUSA: Liberado, FECHA: 02/10/981.- Eval.A-1 (SF).-
10.12.81	Doc. 10247	-Figura en una relación de Libertades Vigiladas al 31.10.81. Unidad de control: Grupo de Artillería No 5, alta por pase a categoría "A". Eval.: A-1 (AN)
14.12.81	Doc.10293	Figura en una relación de liberados al 4.12.81. CAUSA:Lib.Def. 1.8.81. FECHA DE LIBERACION:3.10.81. EVAL:A-1. (VM).

INGVER KIVENKO, Oscar

FECHA	DOCUMENTOS	080356 ANTECEDENTES A REGISTRAR F.S
24.05.83	24738/83 Pág.010	-03.03.83-Figura en una relación procedente de la P.M E, de libertades vigiladas, categorías A y B.Unidad de control:Bn.I.Bldo.3.Detenido el 02.08.75, liberado el 02.10.81.Perteneciente al M.L.N.-EVAL:A-1 (Q) Indica (4)
24.05.83	24862/83 Pág. 009	-03.03.83-Indica idem Doc. 24738/83.-EVAL:A-1 (Q)
24.05.83	18378/82	-02.09.82-Ficha del E.M.R.1, establece:detenido el 29 05.79.Perteneciente al M.L.N.-EVAL:B-2 (Q) Indica (5)
1.6.83	28134/6	En Consolidado de P.M.E. de fecha 20.6.83 figura com6:Libertad Vigilada Cat "C" controlada por el Bn I.Bldo.13.-Ind.4 Eval:A-1 (00)
12.7.83	0663/80 pag.10	-16.6.80-Indica Idem Doc.0290/77, aportando que es visitado en el E.R.1 por Rúben INGVER(sobrino)Eval: A-1(Q).-

FECHA	DOCUMENTOS	080356 ANTECEDENTES A REGISTRAR Fs.1

FECHA	DOCUMENTOS	ANTECEDENTES A REGISTRAR 080356 - Fs. 7
16.02.82	D. 5757/ 29	-Figura en una relacion de la Corte Electoral, de ciudadanos inscriptos en el Registro Civico Nacional, que se encuentran comprendidos en el Art. 1, Literal "B" del Acto Institucional No. 4, con prohibicion de ejercer el derecho de voto. (Procesados por delitos de "Lesa Nacion").EVALUACION A-1(VL) Indica (1) (2) (3)
16.02.82	D.6004/81/ 31	-Se encuentra comprendido en el Art.1o. literal b) del Acto Institucional No.4,por haber sido procesado el 7/XI/1976 por los delitos previstos en. C.P.M. 60 (V) C.P.O. 243 EVALUACION A-1 (LA)
13.9.82	18981	30.6.82 - Se traslada su Unidad de Control desde el Gpo. A.5 al Bn.I. Bldo.13.-En Cat "B".-Eval:A-1 (00)
6.4.83.	24324/83	FECHA DE DETENIDO: 2.8.75, UNIDAD CAPTORA: Reg.C.Mec.4, CONDENADO: 6a, FECHA DE LIBERTAD PROBABLE: 2.8.81,Art.60 (V),60(I)inc.6t0.-60(XII)CPM.-Eval.A-1.-(FE)
24.5.83	26430/83 Pág. 071/ 072.-	- Acta de fecha 02.08.75, por pertenecer al M.L.N, declara vinculaciones con: Mauricio FAINSTAIN BURSTIN (a) "METRA" LOPEZ SOTO, (a) NONINO, y Mauro BRUSSA (a) "DUARTE".- Eval: A-1.- (AA).-

FECHA	DOCUMENTOS	080356 ANTECEDENTES A REGISTRAR Fs-8
29.9.83.	566/80 Pág.24	En Consolidado de la P.M.E. de fecha 31.8.80, figura como: 3.8.75: Detenido, 9.6.78: S.1a.I.a 6 años de Penit, JUEZ: 1a.I.4to.T.- 5.8.80: Condenado: 6 años de Penit.-Eval.A-1.- (FE)

JUNTA DE COMANDANTES EN JEFE

S. I. D.

080357-7

Dep. I V B-1 Secc. I

Sub Secc. A/N

Ficha Nº ..... Confec. 19.7.83

INGVER Rúben

Apellidos Nombres

DOCUMENTOS: C/C. ..... C/I. .....

Serie Nº Nº Dpto.

OTROS DOC. .....

Pasaporte Lib. Enrol. etc.

NACIMIENTO: .....

Fecha Lugar

DOMICILIO: .....

Calle Nº Teléf. Ciudad o Localidad

PROFESION U OCUPACION: .....

LUGAR: ..... CARGO: .....

IDEOLOGIA POLITICA: ..... CLASIFICACION: .....

DATOS COMPLEMENTARIOS .....

Est. Civil Cónyuge Hijos

Sobrino del recluso INGVER Oscar

Otros familiares

Fecha	Documentos	0035 ANTECEDENTES A REGISTRAR	F-2
19.7.83	0663/80 pag.10	-16.6.80-Visita en el EMR.1 al recluso No. 1949 INGVER Oscar.Eval:A-1(M).-	

080358-5

B-1

SERVICIO DE INFORMACION DE DEFENSA

Dep. 1

Confeccionado el 15.11.71.

V A R I O S

FOTO

Apellidos INIPRESBA GRIDA

Nombres NESTOR

Fecha de Nacimiento

Lugar de Nacimiento

Est. Civil

Cred. Cívica Céd. Identidad 1.225.602

Otros Documentos

Ocupación

Padre

Madre

Domicilio Ciudad

Otros datos

Datos

FICHA COMPLEMENTARIA

65-2

DOCUMENTO		080358 ANTECEDENTES
Fecha	Origen	
8/10/71.	B.72.D.237	Ocupó la Universidad de la República el 8/10/71, siendo desalojado a las 16.00horas por la fuerza pública. (W)/

080359-3
21 ENE. 1978

B-1

SERVICIO DE INFORMACION DE DEFENSA

Dep. 1

V A R I O S

Confeccionado el 20/1/78

	Apellidos INLER
	Nombres Bernardo N.
F O T O	Fecha de Nacimiento
	Lugar de Nacimiento
	Est. Civil
	Cred. Cívica ..... Céd. Identidad
	Otros Documentos
	Ocupación Abogado

Padre .....

Madre .....

Domicilio ..... Ciudad .....

Otros datos: .....

.....

.....

chiesa hnos. - 4 000 - 5/77

FICHA COMPLEMENTARIA

4-2

DOCUMENTO		080359 ANTECEDENTES
Fecha	Origen	
16/1/78	D.0086	-"MARCHA"Pág.3/16 abril 1971.-Figura en una nómina de Abogados que manifiestan su adhesión al Frente Amplio y a su programa, invitando a su vez a colegas a adherirse a tal declaración, convocando a la reunión que tendrá lugar en el Club de Teatro (Rincón 516) el día 22 de abril a las 20 horas, a efectos de constituir un Comité de Abogados de Apoyo al Frente Amplio.- (LL).-

[illegible] DE INTELIGENCIA

Dep. I (Seguridad)

Sección

MINISTERIO DE DEFENSA [illegible] M/F

SERVICIO DE INFORM[illegible]

Ficha N° [illegible] confeccionada el [illegible]

I.V. [illegible]

Apellidos INMEDIATO

Nombres Elvira

Fecha de Nacimiento:

Lugar de Nacimiento:

Cred. Civ.: Ced. Identidad:

Prontuario: F. Censal:

Padre:

Madre:

Domicilio: Ciudad:

Otros datos (Documentos y señas personales) Estudiante

87424

/ V A R I O S /

Fs1

JUNTA DE COMANDANTES EN JEFE
S. I. D.

080361-9

Dep. I Secc. I
Sub. Secc. [redacted] 13/XI/8[illegible]
Ficha N.º ..... Confec. .....

INMEDIATO — Julia
Apellidos — Nombres

DOCUMENTOS: C/C BZA 9305 C/I. .....
Serie N.º N.º Dpto.

OTROS DOC. .....
Pasaporte Lib. Enrol. etc.

NACIMIENTO: .....
Fecha Lugar

DOMICILIO: .....
Calle N.º Teléf. Ciudad o Localidad

PROFESION U OCUPACION: .....

LUGAR: ..... CARGO: .....

IDEOLOGIA POLITICA: ..... CLASIFICACION: .....

DATOS COMPLEMENTARIOS: .....
Est.Civil Cónyuge Hijos

.....
Otros familiares

170301

B2

Fecha	Documentos	080361 ANTECEDENTES A REGISTRAR
20/9/82	19562	AÑO 1971 - Delegada de Mesa por el P.D.C. en el Circuito No. 337 (Soriano 1659), lista 808, en las elecciones nacionales de este año.- (CC)

080362-F

JUNTA DE COMANDANTES EN JEFE

S. I. D.

C/G

Dep. I Secc. I

Sub Secc. A/N

Ficha Nº ..... Confec. 17.3.83

IMMEDIATO GONZALEZ (Apellidos) Julia (Nombres)

DOCUMENTOS: C/C. A.O.A. 3872 (Serie / Nº) C/I. 525.814 Montevideo (Nº / Dpto.)

OTROS DOC. ..... (Pasaporte / Lib. Enrol. / etc.)

NACIMIENTO: 54 años en 1982.- (Fecha / Lugar)

DOMICILIO: Guayabo 1726 (Calle / Nº) ..... (Teléf.) Montevideo (Ciudad o Localidad)

PROFESION U OCUPACION: Jubilado

LUGAR: ..... CARGO: .....

IDEOLOGIA POLITICA: Unión Cívica Chiarino Nov/982 CLASIFICACION: CONVENCIONAL

DATOS COMPLEMENTARIOS ..... Casada (Est. Civil / Cónyuge / Hijos)

..... (Otros familiares)

[illegible]

52

Fecha	Documentos	ANTECEDENTES A REGISTRAR
13/1/83	23691/103	Electo 134 Titular del Organo Deliberante Nacional del Partido UNION CIVICA por el Departamento de MONTEVIDEO Hoja de Votación A.C.H. de acuerdo al resultado de las Elecciones Internas de los Partidos Políticos habilitados, efectuadas el 28-XI-82. — Eval. A-1 (XX).

JUNTA DE COMANDANTES EN JEFE

S. I. D.

G.

Dep. I Secc. I

Sub Secc. XXXX

Ficha N.° ..... Confec. 1.9.83

080363-5

INMEDIATO VIOLA ..... Julio César .....
Apellidos Nombres

DOCUMENTOS: C/C. ..... C/I. 1.115.076-1 .....
Serie N.° N.° Dpto.

OTROS DOC. .....
Pasaporte Lib. Enrol. etc.

NACIMIENTO: .....
Fecha lugar

DOMICILIO: Orden 4866 (1983) .....
Calle N.° Teléf. Ciudad o Localidad

PROFESION U OCUPACION: .....

LUGAR: ..... CARGO: .....

IDEOLOGIA POLITICA: ..... CLASIFICACION: .....

DATOS COMPLEMENTARIOS: .....
Est. Civil Cónyuge Hijos

.....
Otros familiares

[illegible]

Fecha	Documentos	080363 ANTECEDENTES A REGISTRAR
1.9.83	29768/2 P.D.	-23.8.83.-Integra la Comisión Provisoria de "la Asociación de Funcionarios de Laboratorios Squibb" para constituirse en Asociación Profesional.Eval:A-1.(TT)
15.3.8[illegible]	8401239/031	Integra la coordinadora del PIT, en representación del sector de la industria farmaceutica. Eval.A-2 (SI)

SERVICIO DE INFORMACION DE DEFENSA
Dep. 1

080364-3

Confeccionado el 9.5.73

VARIOS

FOTO

Apellidos INNAMORATO de PADRON

Nombres Laura.

Fecha de Nacimiento

Lugar de Nacimiento

Est. Civil

Cred. Cívica ..... Céd. Identidad

Otros Documentos

Ocupación

Padre

Madre

Domicilio ..... Ciudad

Otros datos

Imp. CHIESA Hnos. Ltda. 4.000 - 11 - 72

F2

FICHA COMPLEMENTARIA

DOCUMENTO		080364 ANTECEDENTES
Fecha	Origen	
1971.	Lista 1808	Candidato en el 56.lugar a la Junta Departamental por el dpto.de Paysandú sub lema Frente del Pueblo(SS)

080365-0

MINISTERIO DE DEFENSA NACIONAL
S. I. D.

Dep. 1 **P E** Sec. 1
S. Secc. A

Ficha Nº ____ Confec. 5.5.73

INNAMORATO CAMEROTA de CONDE — María del Carmen
Apellidos — Nombres

DOCUMENTOS: C/C. ____ Serie ____ Nro. ____ C/I. (1) 63.200 63.208 (PAYSANDU) Nro. Dpto.

OTROS DOC. ____ Pasaporte ____ Lib. Enrol. ____ etc.

NACIMIENTO: 26 años en 1973 Fecha ____ Lugar ____

DOMICILIO: Baltimore Nro. 1556 Calle ____ Nro. ____ Teléf. ____ Ciudad o Localidad

PROFESION U OCUPACION: (1) Profesora de Inglés

LUGAR: (2) Instituto ANGLO.- CARGO: ____

IDEOLOGIA POLITICA: ____ CLASIFICACION: ____

DATOS COMPLEMENTARIOS: Casada con el sedicioso Néstor CONDE.- Est. Civil ____ Cónyuge ____ Hijos ____

Otros familiares

82

Fecha	Documentos	080365 ANTECEDENTES A REGISTRAR
21.3.973 2.IV.973 22/3/1973	P. DIARIO JPM 0 a 24 Doc.556 D.546 J.P.M.(Nr.2)	-En la fecha, fué detenida por personal del Cpo. Nal. de Bomberos, en el interior de la Planta de Refinamiento de A.N.C.A.P., en circunstancias que repartía panfletos del "COMITE DE FAMILIARES DE PRESOS POLITICOS"DE ANCAP", junto a otras dos mujeres.- Manifestó que su esposo, se encuentra procesado desde hace 8 meses por "ATENTADO A LA CONSTITUCION EN EL GRADO DE CONSPIRACION".- ((FF))
22.3.973	P. DIARIO JPM 0 a 24 Ind. ① y ②	-En la fecha, se procedió a realizar una inspecciónn en su domicilio, incautándose titulado "SOLDADO", firmado por Oldracir Ferreira, Poeta del Pueblo y una esquela dirigida por una detenida del Dpto. de Durazno Asimismo, se halló material de izquierda.- ((FF))
26/3/973 2/IV/973	P. DIARIO JPM 0 a 24 Doc. 557	-En la fecha, fué liberada y emplazada por Orden del Sr. Juez Militar de Inst. de 4to. Turno.- ((FF))
2.4.73.	Doc. 602	-Indica Idem.al Doc. 556.-(W) (Indica 1)
24.5.83	24737/83 Pág.019	-03.03.83-Figura en una relación de personas refugiadas en Brasil al amparo de ACNUR.Fecha de ingreso el 08.10.80.- EVAL:A-2 (Q)

SERVICIO DE INFORMACION DE DEFENSA
Dep. 1

080366-8

Confeccionado el 14.5.73

VARIOS

FOTO

Apellidos INNAMORATO de BUENAVENTURA

Nombres Maria del Carmen

Fecha de Nacimiento

Lugar de Nacimiento

Est. Civil

Cred. Cívica ..... Céd. Identidad

Otros Documentos

Ocupación

Padre

Madre

Domicilio ..... Ciudad

Otros datos

Imp. CHIESA Hnos. Ltda. 4.000 - 11 - 72

FICHA COMPLEMENTARIA

F2

DOCUMENTO		ANTECEDENTES
Fecha	Origen	
1971.	Lista 1808.	Candidato en el 71.lugar a la Junta Departamental por el dpto.de Paysandú sub lema Frente del Pueblo(SS)

81

JUNTA DE COMANDANTES EN JEFE 080367-6

S. I. D.

Dep. I [redacted] Secc. I

[redacted] c. A/N

Ficha No. [redacted] Confec. 5.6.93

INOCENTI Francisco

Apellidos Nombres

DOCUMENTOS: C/C. ..... **C/I.** .....
Serie No. No. Dpto.

OTROS DOC. .....
Pasaporte Lib. Enrol. etc.

NACIMIENTO: .....
Fecha Lugar

DOMICILIO: .....
Calle No. Teléf. Ciudad o Localidad

PROFESIÓN U OCUPACIÓN: Diputado

LUGAR: ..... **CARGO:** .....

IDEOLOGÍA POLÍTICA: ..... **CLASIFICACIÓN:** .....

DATOS COMPLEMENTARIOS .....
Est. Civil Cónyuge Hijos

.....
Otros familiares

52

FECHA	DOCUMENTOS	080367 ANTECEDENTES A REGISTRAR
6.6.83	27014/ 4 y 5	[illegible] (Grupo Italiano) [illegible] del Trigorífico [illegible] a los representantes de [illegible] SINDICO. vol:4-1 (OO)

Ficha confeccionada el 20/4/72

MINISTERIO DE DEFENSA NACIONAL

S. I. D. 080368-4

Dep. 1 Sec. 1

Sub-Secc. A/N

Ficha Nº_____ Confec._____

INRAND METHOL — Apellidos

Ana — Nombres

DOCUMENTOS: C/C. _____ Serie _____ Nro. C/I _____ Nro. _____ Dpto.

OTROS DOC. _____ Pasaporte _____ Lib. Enrol. _____ etc.

NACIMIENTO: _____ Fecha _____ Lugar

DOMICILIO: _____ Calle _____ Nro. _____ Teléf. _____ Ciudad o Localidad

PROFESION U OCUPACION: _____

LUGAR: _____ CARGO: _____

IDEOLOGIA POLITICA: _____ CLASIFICACION: _____

DATOS COMPLEMENTARIOS: _____ Est. Civil _____ Cónyuge _____ Hijos

_____ Otros familiares

F2

Fecha	Documentos	080368 ANTECEDENTES A REGISTRAR
29/8/72	D-2744	-Aparece en una lista de pasajeros en la cual indíca que viajó a Cuba, la mencionada lista proviene de la Dirección Nacional de Información e Inteligencia.-(PP).-
9.I.75	Doc.09	- Viajó en el año 1971 a Cuba.-(SS)-

080369-2

FI

MINISTERIO DE DEFENSA NACIONAL
S. I. D.

Dep. I Secc. I
Sub - Secc. A/N
Ficha Nro. 18 A60 Fec. 1975

INSANGARA (1)
INSANGARATT CONDE — Benjamín Rúben
Apellidos — Nombres

DOCUMENTOS: C/C ..... Serie ..... Nro. C/I. ..... Nro. ..... Dpto.

OTROS DOC. ..... Pasaporte ..... Lib. Enrol. ..... etc.

NACIMIENTO: 18 años (1969) — Uruguay
Fecha — Lugar

DOMICILIO: Emancipación 4990 entre Aldao y Triunfo — Montevideo (1969)
Calle — Nro. — Teléf. — Ciudad o Localidad

PROFESION U OCUPACION: Empleado

LUGAR: Cerámica Copelo — CARGO: .....

IDEOLOGIA POLITICA: COMUNISTA — CLASIFICACION: .....

DATOS COMPLEMENTARIOS: ..... Est. Civil ..... Conyuge ..... Hijos

1022156

Otros familiares

B2

Fecha	Documentos	080369 ANTECEDENTES A REGISTRAR
28-5-75.	Doc.: 958	-Afiliado al Partido Comunista el 30.09.69 con el No.41148. (Microfilm incautado a RODNEY ARISMENDI).-EVAL.:B-2.-(U).
18.7.74	Doc.1776	-Indica lo mismo que el Documento anterior.- Indica (1).(M).-

J. C. J.
Dpto. 1

080369 14 SET. 1976 653

Apellidos INSAURRALDE CONDE

Nombres Benjamín Ruben

Documentos 18 años(1969)-Dom: Emancipación-4990 Cerámica COPELO-Af. al P.C. Nº 41148-

Ant, Secc: A B C D E G V

☐ ☐ ☐ ☐ ☐ ☐ ☐

Secreto

080369 ANTECEDENTES 054

Doc. 0001 de fecha 8.1.76 -qq-Ev.:D-2.-

EXTREMISTA

25.08.82

JUNTA DE COMANDANTES EN JEFE

S. I. D.

080370-0

Dep. I Secc. I

Sub Secc. A/N

Ficha Nº ..... Con'ec

INSAURRAGA ..... Diego .....

Apellidos Nombres

DOCUMENTOS: C/C ..... C/I. .....

Serie Nº Nº Dpto.

OTROS DOC. .....

Pasaporte Lib. Enrol. etc.

NACIMIENTO: .....

Fecha Lugar

DOMICILIO: .....

Calle Nº Telef. Ciudad o Localidad

PROFESION U OCUPACION: .....

LUGAR: ..... CARGO: .....

IDEOLOGIA POLITICA: ..... CLASIFICACION: .....

DATOS COMPLEMENTARIOS: .....

Est. Civil Cónyuge Hijos

.....

Otros familiares

Fecha	Documentos	080370 ANTECEDENTES A REGISTRAR
16.02.82	D.6004/81 31	-Se encuentra comprendido en el Art.lo. literal b) del Acto Institucional No.4,por haber sido procesado el 28/V 82 por los delitos previstos en. C.P.M. C.P.O. 137 EVALUACION A-1 (LA)

080371-8

JUNTA DE COMANDANTES EN JEFE
S. I. D.

P.E.

Dep. I Secc. I

Sub Secc. A/N

Ficha Nro. _____ Confec._____

INSAURRALDE ESTABILLO — Apellidos

Gabriel — Nombres

DOCUMENTOS: C/C ..... C/I. .....
Serie Nro. Nro. Dpto.

OTROS DOC. .....
Pasaporte Lib. Enrol. etc.

NACIMIENTO: .....
Fecha Lugar

DOMICILIO: .....
Calle Nro. Teléf. Ciudad o Localidad

PROFESION U OCUPACION: .....

LUGAR: ..... CARGO: .....

IDEOLOGIA POLITICA: ..... CLASIFICACION: .....

DATOS COMPLEMENTARIOS: .....
Est. Civil [redacted] Hijos

Otros familiares

Fecha	Documentos	080371 ANTECEDENTES A REGISTRAR
10.12.76	D. 1530	-Exilado en la Argentina. Con fecha 10.11.76 partió con destino a Holanda por intermedio de las Naciones Unidas/. (TT).-

080372-6

P.E

JUNTA DE COMANDANTES EN JEFE

S. I. D.

Dep. I Secc. I

Sub Secc. A/N

Ficha Nro. _____ Confec._____

INSAURRALDE ESTABILLO — Apellidos

Gerardo — Nombres

DOCUMENTOS: C/C ..... Serie ..... Nro. C/I. ..... Nro. ..... Dpto.

OTROS DOC. ..... Pasaporte ..... Lib. Enrol. ..... etc.

NACIMIENTO: ..... Fecha ..... Lugar

DOMICILIO: ..... Calle ..... Nro. ..... Teléf. ..... Ciudad o Localidad

PROFESION U OCUPACION: .....

LUGAR: ..... CARGO: .....

IDEOLOGIA POLITICA: ..... CLASIFICACION: .....

DATOS COMPLEMENTARIOS: ..... Est. Civil ..... Hijos

..... Otros familiares

Fecha	Documentos	080372 ANTECEDENTES A REGISTRAR
10.12.76	Doc.1530	Exilado en la Argentina. Con fecha 10.11.76 partió con destino a Holanda por intermedio de las Naciones Unidas. (TT).-

080373-4 I - 028 Fs.1

NOMBRE INSAUSTI TIRONI, Juan Carlos

EDAD

DIRECCION Argentina

C. C. o C. IDENTIDAD uruguaya Nº 490622.

ESTATURA, PESO, y CUTIS

PROFESION

OBSERVACIONES Figura en una lista de ciudadanos uruguayos desaparecidos en la Argentina hasta el 31/8/77.-

152787

080373

Fs.2

OBSERVACIONES

Con respecto a su caso(ya que hay diversos casos similares) fue consultado con la Policía Federal Argentina, quien informó que no se tenía ningún informe sobre dicha persona. En estos casos las denuncias las hacen familiares, amigos, instituciones o medios de difusión. (Inf. del Doc. con Nº 9492 de la Embajada del Uruguay de fecha 23/9/77).- (FALTA DOCUMENTO)

080373

FECHA	DOCUMENTOS	INSAUSTI TIRONI ANTECEDENTES A REGISTRAR Juan Fs.3
8.10.83	30855/14	-En folleto publicado por C.E.L.S. (Centro de Estudios Legales y Sociales), figura como "desaparecido" en el año 1976.- Eval.:A-1.-(MB)

080374-2

SERVICIO DE INFORMACION DE DEFENSA

Dep. 1

Confeccionado el 29-VII-1970

VARIOS

FOTO

Apellidos INSIARTE VAZQUEZ ó INCIARTE

Nombres José Luis

Fecha de Nacimiento 21 años (1969)

Lugar de Nacimiento Uruguay

Est. Civil Soltero

Cred. Cívica

Ced Identidad 1.131.934

Otros Documentos

Ocupación Estudiante de Agronomía

Padre

Madre

Domicilio Rbo Rep. de Méjico 5623

Ciudad Montevideo

Otros datos

[illegible]

FICHA COMPLEMENTARIA

DOCUMENTO		080374 ANTECEDENTES
Fecha	Origen	
10-IX-969 Parte 80	B72-D27 Año 1970	-Detenido por violación del Decreto de Medidas Prontas de Seguridad.-

080375-9

FBI

MINISTERIO DE DEFENSA NACIONAL
S. I. D.

Dep. 1 Sec. 1
Sub - Secc. A/N
Ficha Nro. ..... Confec. 17/5/974

INSIBURO (hijo) — Apellidos
Gabriel — Nombres

DOCUMENTOS: C/C. ..... Serie ..... Nro. ..... C/I. ..... Nro. ..... Dpto.

OTROS DOC. ..... Pasaporte ..... Lib. Enrol. ..... etc.

NACIMIENTO: ..... Fecha ..... Lugar

DOMICILIO: ..... Calle ..... Nro. ..... Telef. ..... Ciudad o Localidad

PROFESION U OCUPACION: .....

LUGAR: ..... CARGO: .....

IDEOLOGIA POLITICA: ..... CLASIFICACION: .....

DATOS COMPLEMENTARIOS: ..... Est. Civil ..... Cónyuge ..... Hijos

~~11215~~

..... Otros familiares

82

Fecha	Documentos	080375 ANTECEDENTES A REGISTRAR
19/7/71	75- 3322	Integrante de la Comisión del entro Social y Cultural Chileno- Urugua- yo que se creará em nuestro país.-(J)

080376-f

JUNTA DE COMANDANTES EN JEFE

S. I. D.

Dep. I Secc. I

Sub Secc. A/N

Ficha No. ..... Confec. .....

25/06/83

INSUA .....
Apellidos Nombres

DOCUMENTOS: C/C. ..... **C/I.** .....
Serie No. No. Dpto.

OTROS DOC. .....
Pasaporte Lib. Enrol. etc.

NACIMIENTO: .....
Fecha Lugar

DOMICILIO: .....
Calle No. Teléf. Ciudad o Localidad

PROFESIÓN U OCUPACIÓN: .....

LUGAR: ..... **CARGO:** .....

IDEOLOGÍA POLÍTICA: ..... **CLASIFICACIÓN:** "P.C."

DATOS COMPLEMENTARIOS .....
Est. Civil Cónyuge Hijos

.....
Otros familiares

FECHA	DOCUMENTOS	080376 ANTECEDENTES A REGISTRAR
25/06/83	D.26314 Pág.369	-13/08/76. Según material incautado a SERGIO BARREIRO NUÑEZ, el causante figura como responsable de la Planilla del Control de Cobros del Partido Comunista. 18/09/72. A la fecha figura como integrante de la Agrupación "Belgrano", Seccional 18a. y 24a. EVAL.A-2 (P)

080377

JUNTA DE COMANDANTES EN JEFE

S. I. D.

Dep. I Secc. I

Sub Secc. A/N

Ficha Nro. ____ Confec 24.3.83

INSUA HORTA

Apellidos Nombres

DOCUMENTOS: C/C ____ C/I. 690.863-0

Serie Nro. Nro. Dpto.

OTROS DOC. ____

Pasaporte Lib. Enrol. etc.

NACIMIENTO: 49 años en 1983 Uruguay

Fecha Lugar

DOMICILIO: ____

Calle Nro. Teléf. Ciudad o Localidad

PROFESION U OCUPACION: ____

LUGAR: ____ CARGO: ____

IDEOLOGIA POLITICA: ____ CLASIFICACION: ____

DATOS COMPLEMENTARIOS: casada Sexo: Femenino

Est. Civil Cónyuge Hijos

Otros familiares

F2

080377

Fecha	Documentos	ANTECEDENTES A REGISTRAR
24.3.83	25053/83 Inf. 0241 (00)	Viajó como pasajero desde Montevideo a Porto Alegre en un coche de T.T.M., que salió el 282130MAR83. (Posible aistente a reuniones con Wilson FERREIRA ALDUNATE). Eval.A-1..(RE)

MINISTERIO DE DEFENSA NACIONAL 080378-3 62 F1

S. I. D.

Dep. I Secc

Sub-Secc. G

Ficha Nº ..... Confec. 3

INSUA Carlos
Apellidos Nombres

3-4-57

DOCUMENTOS: C|C ..... C|I .....
Serie Nº Nº Dpto.

OTROS DOC.: .....
Pasaporte Lib. Enrol. etc.

NACIMIENTO: .....
Fecha Lugar

DOMICILIO: .....
Calle Nº Telef. Ciudad o Localidad

PROFESION U OCUPACION: Obrero

LUGAR: Baygorria CARGO .....

IDEOLOGIA POLITICA ..... CLASIFICACION DIRIGENTE

DATOS COMPLEMENTARIOS .....
Est. Civil Conyuge Hijos

otros familiares

82

DOCUMENTOS	080378 ANTECEDENTES A REGISTRAR
-III-Gl--Ast-18-Dec-1.- 3-4-57	--En la Asamblea realizada el viernes 29 de marzo ppdo.fué electo miembro del Comité Sindical de la Unión de Trabajadores de Baygorria,constituida en esa fecha,y posteriormente afiliada al / Sindicato Unico Nacional de la Construcción y Anexos,(SUNCA)
-III-Gl--Ast-18-Dec-1.- 4-4-57	--En la Asamblea realizada el 31 de Marzo ppdo.fué designado Suplente en la Comisión Directiva de la Unión de Trabajadores de Baygorria.-

MINISTERIO DE DEFENSA NACIONAL

S. I. D.

080379-1

11 SET 1974

Dep. I Secc. I

Sub - Secc. G

Ficha Nro._____ Confec._____

INSUA GOMEZ — Apellidos

Fernando — Nombres

DOCUMENTOS: C/C._____ (Serie / Nro.) C/I. 1.056.704 (Nro. / Dpto.)

OTROS DOC._____ (Pasaporte / Lib. Enrol. / etc.)

NACIMIENTO: 7.3.942 (Fecha) La Coruña (Lugar) España

DOMICILIO: Dinamarca 3880 (Calle / Nro.) 31.11.92 (Teléf.) Montevideo (Ciudad o Localidad)

PROFESION U OCUPACION: Empleado textil

LUGAR: Pedro Ferrés y Cía. CARGO:

IDEOLOGIA POLITICA: CLASIFICACION: Dgte. gremial

DATOS COMPLEMENTARIOS: Casado Lucresia América Alonso Dodero

(Est. Civil / Cónyuge / Hijos)

Hijo de Fernando y Anunciación

Otros familiares

B2

Fecha	Documentos	080375 ANTECEDENTES A REGISTRAR
19.7.73	DNII	Fué detenido el 14.7.73 al presentarse en la secc. 24 por ser requeridos gremiales. (K)

080380-9

FI

SERVICIO DE INFORMACION DE DEFENSA

Dep. 1

V A R I O S

Confeccionado el 1º/II/76

FOTO

Apellidos INSUA

Nombres Juan

Fecha de Nacimiento

Lugar de Nacimiento

Est. Civil

Cred. Cívica ..... Céd. Identidad .....

Otros Documentos

Ocupación Estudiante Liceal

Padre

Madre

Domicilio ..... Ciudad .....

Otros datos:

chiesa hnos. - 4 000 - 5/77

52

FICHA COMPLEMENTARIA

DOCUMENTO		080380 ANTECEDENTES
Fecha	Origen	
13/12/68	B.19-D.26	-En la fecha establecida se realizó una reunión, (autorizada por Autoridades Policiales). Se presume que la vinculación ideológica de los concurrentes a la misma, sea tendenciosa, ya que ser estos los que normalmente intervienen en los actos organizados por grupos de ideología extrema izquierda.-(Eval.B-2)(LL).-

153

SERVICIO DE INFORMACION DE DEFENSA 080380

Dep. 1

Confeccionado el 4/V/970

VARIOS

FOTO

Apellidos INSUA

Nombres Juan

Fecha de Nacimiento

Lugar de Nacimiento

Est. Civil

Cred. Cívica Ced. Identidad

Otros Documentos

Ocupación Estudiante

Padre

Madre

Domicilio Ciudad

Otros datos:

52428

FICHA COMPLEMENTARIA 654

DOCUMENTO		080380 ANTECEDENTES
Fecha	Origen	
3 /XII/968	B-19-D-26	-En la fecha estableciaa se realizó una reunión (autorizada por las autoridades Policiales). Se presuma que la vinculación ideológica de los concurrentes, sea tendenciosa, por ser éstos los que normalmente intervienen en los actos organizados por grupos de ideología de extrema izquierda.-

080381-7

FS1

JUNTA DE COMANDANTES EN JEFE

S. I. D.

Dep. I Secc. I

Sub Secc. A/N

Ficha Nro. ..... Confec. .....

INSUA ..... Juan Carlos .....

Apellidos Nombres

DOCUMENTOS: C/C BAB 35750 C/I. .....

Serie Nro. Nro. Dpto.

OTROS DOC. .....

Pasaporte Lib. Enrol. etc.

NACIMIENTO: .....

Fecha Lugar

DOMICILIO: .....

Calle Nro. Teléf. Ciudad o Localidad

PROFESION U OCUPACION: .....

LUGAR: ..... CARGO: .....

IDEOLOGIA POLITICA: ..... CLASIFICACION: .....

DATOS COMPLEMENTARIOS: .....

Est. Civil Cónyuge Hijos

1124[illegible]

Otros familiares

82

Fecha	Documentos	080381 ANTECEDENTES A REGISTRAR
07.11.78		- Delegado de Mesa por las listas :808-1001
Doc.1513		, en las elecciones nacionales del año 1971
		por el Departamento de Montevideo . Circuito No. 891
		(INFORME CORTE ELECTORAL).- (Pág.Nº 0332) (J)

SERVICIO DE INFORMACION DE DEFENSA

080382-5

PE

Dep. 1

Confeccionado el 16/11/71

VARIOS

ó INZUA CERIZOLA

Apellidos Inzua

Nombres Juan Cesar

FOTO

Fecha de Nacimiento (1) 24 años

Lugar de Nacimiento (2) Oriental

Est. Civil (3) Soltero

Cred. Cívica ..... Céd. Identidad .....

Otros Documentos .....

Ocupación (4) Estudiante de la Facultad de Derecho

Padre .....

Madre .....

Domicilio (5) Lavalleja Nro.1837 Ciudad .....

Otros datos .....

187314

FICHA COMPLEMENTARIA

B2

DOCUMENTO		080382 ANTECEDENTES
Fecha	Origen	
5/11/71	Marcha	Residente de Sarandi del Yi adherente al Frente Amplio(1971).(X).
10.8.72	J.P.M. (1503)	Fue detenido por los sucesos de la Universidad de república. (Q.Q.)
21.8.72	Doc.2625 JPM (PD)	Fue detenido por participar en los disturbios en la zona de la Universidad de la República junto a varias personas (dichos disturbios fueron ocasionados por un grupo de estudiantes que golpearon a un funcionario de la policia que custodiaba al sedicioso PICCINO Leonardo cuando este se prestaba para efectuar un contacto). Fue trasladado a la Dirección Nacional de Información e Inteligencia donde viene siendo indagado.- (OO) Indica [illegible]
23.8.72 SUMI 230	2719 (DD)	
29.8.72	Doc.2754 JPM (PD)	Según se informa recobró la libertad.- (OO)
15-III-72	77 - 36	-Firmante de un Manifiesto de Duraznenses con el Frente Amplio.-Eval.:F - 6.-(U).-

FA

ficha confeccionada el 19 de Febrero de 1973

MINISTERIO DE DEFENSA NACIONAL — Dep. I — Secc. I

S. I. D. 080383-3 — Sub - Secc. G

Ficha Nro. ____ Confec. ____

INSUA PAOLINO (Apellidos) MARIO (Nombres)

DOCUMENTOS: C/C. ____ (Serie / Nro.) C/I. ____ (Nro. / Dpto.)

OTROS DOC. ____ (Pasaporte / Lib. Enrol. / etc.)

NACIMIENTO: ____ (Fecha) ____ (Lugar)

DOMICILIO: ____ (Calle / Nro. / Teléf. / Ciudad o Localidad)

PROFESION U OCUPACION: Estudiante

LUGAR: Dpto. de Flores CARGO: ____

IDEOLOGIA POLITICA: DEMOCRATA CLASIFICACION: DIRIGENTE

DATOS COMPLEMENTARIOS: ~~38881~~ (Est. Civil / Conyuge / Hijos)

____ (Otros familiares)

R2

Fecha	Documentos	080383 ANTECENDENTES A REGISTRAR
23-10 .71	31.-6	Pro-Secretario de A. T. E. L. y P.(Asociación Trinitaria Estudiantes Liceales y Preparatorios) en el año 1971.-(EE

F51

080384-1

MINISTERIO DE DEFENSA NACIONAL
S. I. D.

Dep. I Secc. I
Sub - Secc. A/N
Ficha Nro. 18 AGO. 1975

6 MIGUEL(2).-

INSUA DUARTE 6 DURANTE (1) — Manuel Angel
Apellidos — Nombres

DOCUMENTOS: C/C BLA 00012 C/I.
Serie Nro. Nro. Dpto.

OTROS DOC.
Pasaporte Lib. Enrol. etc.

NACIMIENTO: 29 años (1968) Uruguay
Fecha Lugar

DOMICILIO: Mariano Moreno 2603 y Carlos Anaya Montevideo (1968)
Calle Nro. Teléf. Ciudad o Localidad

PROFESION U OCUPACION: Jornalero

LUGAR: A.N.P. Terrestre CARGO:

IDEOLOGIA POLITICA: COMUNISTA CLASIFICACION:

DATOS COMPLEMENTARIOS:
Est. Civil Conyuge Hijos

[illegible]
Otros familiares

52

Fecha	Documentos	080384 ANTECEDENTES A REGISTRAR
28-5-75	Doc.958	-Afiliado al Partido Comunista el 27.05.68 con el No.31495. (Microfilm incautado a RODNEY ARISMENDI).EVAL.:B -2.-(U).
17.7.74	Doc.1776	-Indica lo mismo que el Documento anterior.- Indica (1).-(2).-(M).-

B3

J. C. J.
Dpto. 1

080384 14 SET. 1976

Apellidos INSUA DURARTE

Nombres Manuel Angel

Documentos C.C.BLA00012-29 años(1968)-Dom: Mariano Moreno 2603-Jornalero ANP-Af. al P.C. Nº 31495-

Ant, Secc: A B C D E G V

☐ ☐ ☐ ☐ ☐ ☐ ☐

Secreto

080384 ANTECEDENTES F54

Doc. 0001 de fecha 8.1.76 -qq-Ev.:P-2.-

SERVICIO DE INFORMACION DE DEFENSA

Dep. 1

080384

Confeccionado el 25 MAR. 1974

FS5

V A R I O S

FOTO

Apellidos INZUA DURANTE

Nombres Manuel Angel

Fecha de Nacimiento

Lugar de Nacimiento

Est. Civil

Cred Cívica BLA 12978 Céd. identidad 960.779

Otros Documentos

Ocupación

Padre

Madre

Domicilio Enrique Martinez 1970 Ciudad

Otros datos

~~6784~~

Imp. CHIESA Hnos. Ltda. 10.000 - 12 - 73

FICHA COMPLEMENTARIA

Æ6

DOCUMENTO		080384 ANTECEDENTES
Fecha	Origen	
3.4.73	Doc. 601	Director responsable de la murga La Nueva Ola cuyas letras han demostrado tendencia "terrorista" e izquierdista._qq_. Ev:A_2.

29.7.75 B1

MINISTERIO DE DEFENSA NACIONAL 080385-8
S. I. D.

Dep. I Secc. I
Sub - Secc. G
Ficha Nro. ____ Confec. ____

INSUA Oscar
Apellidos Nombres

DOCUMENTOS: C/C ..... C/I. .....
Serie Nro. Nro. Dpto.

OTROS DOC. .....
Pasaporte Lib. Enrol. etc.

NACIMIENTO: .....
Fecha Lugar

DOMICILIO: .....
Calle Nro. Teléf. Ciudad o Localidad

PROFESION U OCUPACION: .....

LUGAR: ..... CARGO: .....

IDEOLOGIA POLITICA: Izquierdista CLASIFICACION: Activista Dgte.

DATOS COMPLEMENTARIOS: .....
Est. Civil Conyuge Hijos

.....
Otros familiares

F52

Fecha	Documentos	080385 ANTECEDENTES A REGISTRAR
7.5.75	768	Figura en lista de activistas de la Agrupación de Trabajadores de Coop. de AFE. (K) (Eval.C-3).-

SERVICIO DE INTELIGENCIA
División I
(Seguridad)

MINISTERIO DE DEFENSA NACIONAL
SERVICIO DE INFORMACION DE DEFENSA
080386-6

Sección B-1
Act. Ant. Nac.
Ficha N.º 0541

Nombres y Apellidos: INSUA, CAPELLETTI Pedro Alberto

Foto

Fecha de Nacimiento: .....

Lugar de Nacimiento: ..... (País - Ciudad o Localidad - etc.)

Cred. Civ.: Serie ..... N.º ..... Ced. Identidad: 567.636.

Otros documentos: ..... (Pasaporte - Libreta Enrolam. - etc.)

Domicilio: ..... (Ciudad o Localidad) (Calle) (N.º) (Telef.)

Filiación
- Edad Aparente ..... Color del Cutis .....
- Color del Cabello ..... Estatura Aproximada .....
- Complexión ..... Aspecto Social .....
- Señas particulares .....

Ficha confeccionada en MONTEVIDEO el abril 29 de 1964.

080386

F

52 J.

ACTIVIDADES

(1) Laborales: Profesión ..... Lugar de trabajo .....

Cargo ..... Antigüedad .....

Otras Actividades .....

(2) Políticas: Ideología SOCIALISTA Actuación .....

Antecedentes .....

Antecedentes familiares .....

(3) Sociales: Estado Civil ..... Religión ..... Figuración .....

Grado Instrucción ..... Lugares que frecuenta .....

(4) Económicas: Situación ..... Capital aprox. ..... Vehículo ..... marca y N.o

Otros datos .....

Datos Complementarios .....

Apreciación Personal Gral. .....

PEDRO A FICHA COMPLEMENTARIA INSUA 153

Documento		080386 Antecedentes
Fecha	Origen	
29.IV.964.-	B-75-(1)-D.211.	-Vocal de la Comisión Liberación del Partido Socialista, electo el pasado 6.IV.-
3-VII-964	B-75(1)D-325 El Sol.-	Durante los días 27 y 28 de junio se reunió en Paysandú el 1er. Plenario de Organización del Partido Socialista de la zona norte, donde el reseñado actuó en representación del Comité de Organización Nacional del Partido Socialista.- Se adoptaron distintas resoluciones.=
26-II-1965.	B-77-D-3.-	- Titular de la Cédula de Identidad No. 567.636.- Integrante dela Marcha de los Trabajadores de "Unión de Trabajadores Azucareros de Artigas" (U.T.A.A.), "Segunda Marcha de los Cañeros de Artigas".- Es dirigente del Grupo con que viaja hacia Montevideo.-
14/VIII/968	33/48	-Internado en el Grupo de Artillería Nº5, previa detención por violación del decreto de Medidas Prontas de Seguridad. En esta fecha fue retirado por parte de la Jefatura de Policía a las 11.00 hs Fue reintegrado nuevamente a las 15.30 hs, del día de la fecha.-
20/VIII/968	33/63	-Fue retirado de la Unidad donde se encontraba alojado, por parte de la Jefatura de Policía.-

FI

080387-4

MINISTERIO DE DEFENSA NACIONAL
S. I. D.

Dep. 1 Secc. I
Sub-Secc. A/N
Ficha Nro. ..... Confec. 31.7.972

- PAIOS
INSUA de GARAY — Susana
Apellidos — Nombres

DOCUMENTOS: C/C. ..... Serie ..... Nro. ..... C/I. ..... Nro. ..... Dpto.

OTROS DOC. ..... Pasaporte ..... Lib. Enrol. ..... etc.

NACIMIENTO: ..... Fecha ..... Lugar

DOMICILIO: ..... Calle ..... Nro. ..... Teléf. MONTEVIDEO.- Ciudad o Localidad

PROFESION U OCUPACION: Profesora del Liceo Nº17B.- Profesora de Filosofía ①

LUGAR: C/MONTEVIDEO Liceo Nº 4 ② CARGO: Suplente.

IDEOLOGIA POLITICA: ..... CLASIFICACION: .....

DATOS COMPLEMENTARIOS: ..... Est. Civil ..... Conyuge ..... Hijos

112768

..... Otros familiares

F 52.

Fecha	Documentos	080387 ANTECEDENTES A REGISTRAR
25.V.972	Nº.1146	Es nombrado para Integrar la Delegación a la X Asamblea de Profesores (Art.40 de Ley 10.973)correspondiente al Liceo Nº17B. Lo que se tratómes lo siguiente:Autonomía-Sub-lema: Perfeccionamiento de la Enseñanza-Sistema Preferencial de - Suplentes;y posteriormente ha sido nombrada Suplente.-(LL).
25.05.82	D. 15210 87	Funcionario del CONAE que fue sumariado en aplicación del procedimiento disciplinario previsto en la Ordenanza No. 17. Destituído por R. I. No. 7/96/77, de 9/3/77.- Evaluación: A-1. Indica (1) (2) ( ) ( ) (VL)

FICHA CONFECCIONADA EL 7.4.75.

F3

MINISTERIO DE DEFENSA NACIONAL

S. I. D. 08038 /

Dep. I Secc. I

Sub Secc. G

Ficha Nº ..... Confec. .....

INSUA de CARAY (Apellidos) Susana (Nombres)

DOCUMENTOS: C/C ..... (Serie, Nº) C/I. ..... (Nº, Dpto.)

OTROS DOC. ..... (Pasaporte, Lib. Enrol., etc.)

NACIMIENTO: ..... (Fecha, Lugar)

DOMICILIO: ..... (Calle, Nº, Teléf., Ciudad o Localidad)

PROFESION U OCUPACION: PROFESORA.

LUGAR: ..... CARGO: .....

IDEOLOGIA POLITICA: ..... CLASIFICACION: .....

DATOS COMPLEMENTARIOS: ..... (Est. Civil, Cónyuge, Hijos)

..... (Otros familiares)

59

Fecha	Documentos	080387 ANTECEDENTES A REGISTRAR
2.4.73.	D.577.	-Figura en una nómina de Profesores que suscriben el panfleto"Manifiesto y Convocatoria a los socios de la Gremial de Profesores".- Este es un documento de claro contexto marxista-revolucionario que propugna la lucha contra el proyecto de ley de Enseñanza que se difundió en el mes de marzo de 1973.- El temario propuesto incluye puntos de contenido político y de "lucha" de todo el movimiento sindical del país.-Evaluación A-1(JJ)

FS

SERVICIO DE INFORMACION DE DEFENSA

Dep. 1

V A R I O S

080387

Confeccionado el 16/12/77

FOTO

Apellidos INSUA PAZOS

Nombres Susana

Fecha de Nacimiento

Lugar de Nacimiento

Est. Civil

Cred. Cívica ..... Céd. Identidad

Otros Documentos

Ocupación Docente -Universidad de la República

Padre

Madre

Domicilio ..... Ciudad

Otros datos:

chiesa hnos. - 4 000 - 5/77

FICHA COMPLEMENTARIA

56

DOCUMENTO		080387 ANTECEDENTES
Fecha	Origen	
31/10/77	Doc.Nº1137- Univ. de la Rep.-	Figura en una relación de sumarios realizados por la Universidad de la República en las Oficinas Centrales por negarse a firmar la Declaración Jurada de Fe Democrática procediéndose a su destitución según consta en el expediente Nº 2129/75 de la Universidad, el cual finalizó al 30/9/77. No lleva evaluación. (C).-
3.7.78 PEI 62/0/987	787	14.6.78 -Figura en una relación de afiliado al P. Comunista,, correspondiendole el No. 60.921. Docente de la Universidad de la República.- Eval. A - 1.- (DD)
9/2/84	11941 / 82 PAG. 0597	-POSEE ANTECEDENTES EN EL CO.NA.E- EVAL - A - 1.C (D) INDICA ( ) ( ) ( )

SERVICIO DE INTELIGENCIA
División I
(Seguridad)

MINISTERIO DE DEFENSA NACIONAL
SERVICIO DE INFORMACION DE DEFENSA
M / F
I. A. 08038-226

Sección «A»
Act. Ant. Nac.
Ficha N.º 0104

Nombres y Apellidos: INSUA, Tomás Luis.-

Foto

Fecha de Nacimiento: .....

Lugar de Nacimiento: .....
(País - Ciudad o Localidad - etc.)

Cred. Civ.: Serie ..... N.º ..... Ced. Identidad: .....

Otros documentos: .....
(Pasaporte - Libreta Enrolam. - etc.)

Domicilio: .....
(Ciudad o Localidad) (Calle) (N.º) (Telef.)

Filiación

Edad Aparente ..... Color del Cutis .....

Color del Cabello ..... Estatura Aproximada .....

Complexión ..... Aspecto Social .....

Señas particulares .....

Ficha confeccionada en Montevideo, el Enero de 1962.-

080388

ACTIVIDADES

(1) Laborales: Profesión ..... Lugar de trabajo .....

Cargo ..... Antigüedad .....

Otras Actividades .....

(2) Políticas: Ideología Castrista.- ..... Actuación .....

Antecedentes Adherente del Centro Cultural de Apoyo a la Revolución Cubana, de Malvín y Punta Gorda.-

Antecedentes familiares .....

(3) Sociales: Estado Civil ..... Religión ..... Figuración .....

Grado Instrucción ..... Lugares que frecuenta .....

(4) Económicas: Situación ..... Capital aprox. ..... Vehículo ..... marca y N.o

Otros datos Informe del Semanario Marcha del 24-II-961.-

Datos Complementarios .....

Apreciación Personal Gral. .....

SERVICIO DE INTELIGENCIA
División I
(Seguridad)

MINISTERIO DE DEFENSA NACIONAL M / F
SERVICIO DE INFORMACION DE DEFENSA
I A 080389 70

Sección B1
Act. Ant. Nac.
Ficha N.º 0236

Nombres y Apellidos: INSUA NUNEZ Waldo

Fecha de Nacimiento:

Lugar de Nacimiento: Uruguay
(País - Ciudad o Localidad - etc.)

Foto
VARIOS

Cred. Civ.: Serie ..... N.º ..... Ced. Identidad:

Otros documentos:
(Pasaporte - Libreta Enrolam. - etc.)

Domicilio:
(Ciudad o Localidad) (Calle) (N.º) (Telef.)

Filiación
- Edad Aparente ..... Color del Cutis .....
- Color del Cabello ..... Estatura Aproximada .....
- Complexión ..... Aspecto Social .....
- Señas particulares .....
- .....

Ficha confeccionada en Montevideo el 11 de agosto de 1964.-

080389

B2

ACTIVIDADES

(1) Laborales: Profesión ..... Lugar de trabajo .....

Cargo ..... Antigüedad .....

Otras Actividades .....

(2) Políticas: Ideología ..... Actuación .....

Antecedentes Partió de Chile con destino a Cuba en el año 1963.-
30/IV/964 B-76-D-106

Antecedentes familiares .....

(3) Sociales: Estado Civil ..... Religión ..... Figuración .....

Grado Instrucción ..... Lugares que frecuenta .....

(4) Económicas: Situación ..... Capital aprox. ..... Vehículo .....
marca y N.o

Otros datos .....

Datos Complementarios .....

Apreciación Personal Gral. .....

.....

.....

080390-8

B1

SERVICIO DE INFORMACION DE DEFENSA

Dep. 1

Confeccionado el 9-IV-1970.-

VARIOS

FOTO

Apellidos INSURRALDE BENITEZ

Nombres Hugo Edison

Fecha de Nacimiento 31 años (1968)

Lugar de Nacimiento Uruguay

Est. Civil Soltero

Cred. Cívica ..... Ced. Identidad 1.857.151

Otros Documentos .....

Ocupación Cafetero del Sorocabana.-

Padre .....

Madre .....

Domicilio Ellauri 1287 Ciudad Montevideo

Otros datos: .....

62108

FICHA COMPLEMENTARIA B2

DOCUMENTO		080390 ANTECEDENTES
Fecha	Origen	
10-VIII-968	B72-D37 Parte 116	-Detenido por violación del Decreto de Medidas Prontas de Seguridad.-

[illegible] INTELIGENCIA

MINISTERIO DE DEFENSA NACIONAL
SERVICIO DE INFORMACION DE FF.AA.

Ficha N.º [illegible] confeccionada el [illegible]
[illegible]

Apellidos: INTERMEISTER

Nombres: Alberto

Fecha de Nacimiento:

Lugar de Nacimiento:

Cred. Civ.: Ced. Identidad

Prontuario: F. Censal

Padre:

Madre:

Domicilio: Ciudad:

Otros datos (Documentos y señas personales)

[illegible]

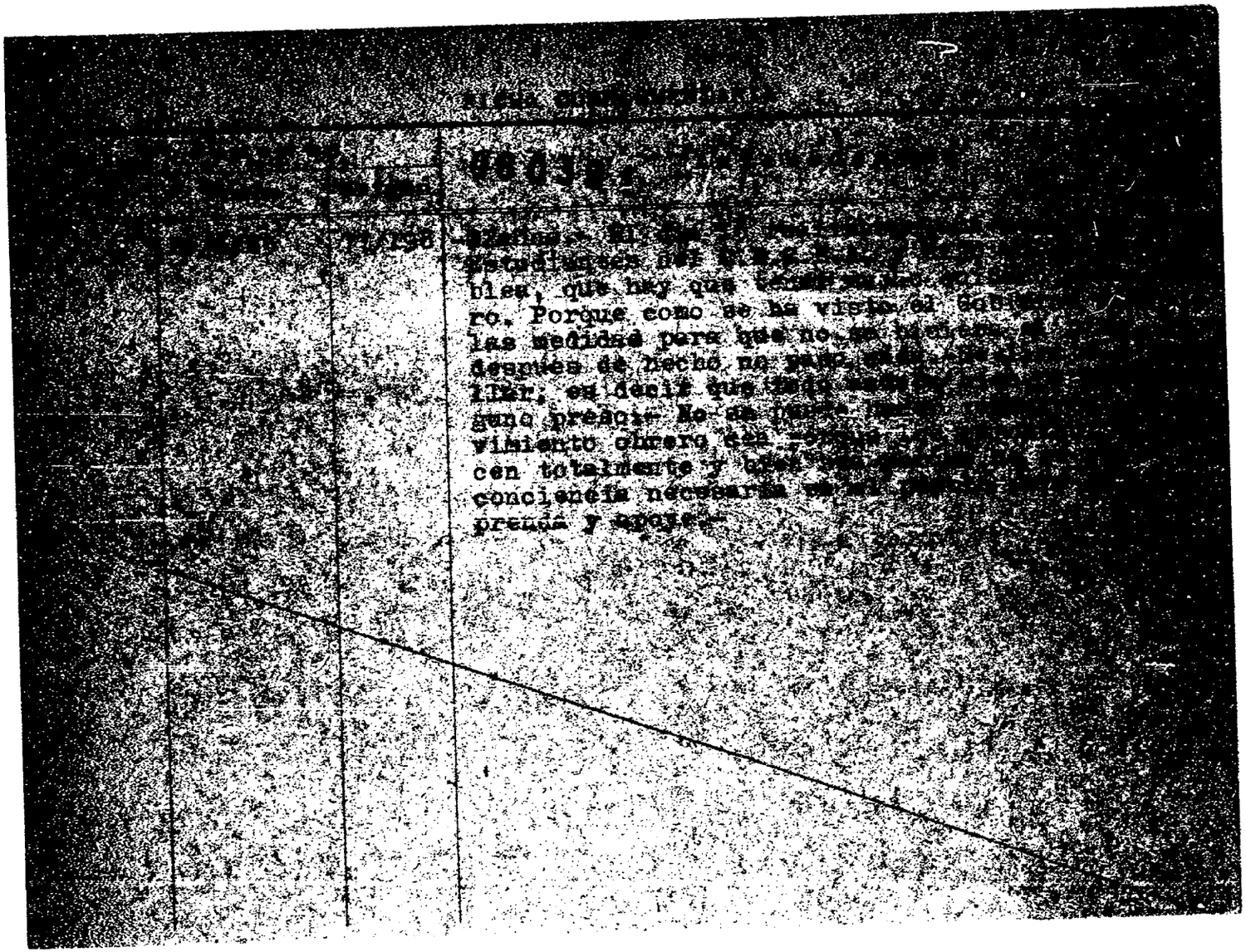

JUNTA DE COMANDANTES EN JEFE 080392-4

S. I. D.

Dep. I **V** Secc. I

Sub Secc. A/N

Ficha Nº ..... Confed. 14.6.82

INTHAMOUSSU CELENTANO Julio

Apellidos Nombres

DOCUMENTOS: C/C BIA 5628 C/I. 1.701.473-1

Serie Nº Nº Dpto.

OTROS DOC. .....

Pasaporte Lib. Enrol. etc.

NACIMIENTO: .....

Fecha Lugar

DOMICILIO: Fco. Tajes 1265 Ap.6

Calle Nº Teléf. Ciudad o Localidad

PROFESION U OCUPACION: .....

LUGAR: ..... CARGO: .....

IDEOLOGIA POLITICA: ..... CLASIFICACION: .....

DATOS COMPLEMENTARIOS: .....

Est. Civil Cónyuge Hijos

.....

Otros familiares

~~1647848~~

B2

Fecha	Documentos	080392 ANTECEDENTES A REGISTRAR
10.6.82	D.15809 /011	Integr la nómina de suplentes preferenciales de la Comisión Directiva del CENTRO DE MAQUINISTAS NAVALES.- Eval:A-1(AD).-

080393-2

E1

JUNTA DE COMANDANTES EN JEFE

S. I. D.

Dep. I Secc. I

Sub Secc. A/N

Ficha Nº ..... Confec. 12.11.81

INTHAMOUSSU TELECHEA — Apellidos

Marta Ines. — Nombres

DOCUMENTOS: C/C AQA 9868 — Serie / Nº

C/I. 1.685.514. — Nº / Dpto.

OTROS DOC. ..... — Pasaporte / Lib. Enrol. / etc.

NACIMIENTO: 30.07.48. — Fecha

Montevideo. — Lugar

DOMICILIO: Maldonado Nro. 1858. — Calle / Nº / Teléf. / Ciudad o Localidad

PROFESION U OCUPACION: Propietario de Taller de Confección de Camisas.

LUGAR: ..... CARGO: .....

IDEOLOGIA POLITICA: ..... CLASIFICACION: .....

DATOS COMPLEMENTARIOS: Soltera. — Cónyuge / Est. Civil / Hijos

Hija de: Emilio y Rosita. — Otros familiares

R2

Fecha	Documentos	080393 ANTECEDENTES A REGISTRAR
12.8.81. 323.	CHCP Nro INGRESO.I.M.M MDEO.	ANTECEDENTES DE LA DNII: 23.09.72.En la fecha fue detenida en Sierra y Miguelete cuando viajaba con un grupo de personas en un camión arrojando panfletos contrarios al proyecto de Ley de Enseñanza y exigiendo a viva voz "Libertad para los presos politicos " y "Levantamiento de la veda de la carne".Habían partido del Club Comunista de la calle Yaro hasta la Plaza Lafone y volvían de regreso.El Sr.Juez Militar de Instrucción de 1er Turno dispuso su libertad. 20.11.80.Integrante de la sociedad "GAMTEX S.R.L." (taller de confecciones),publiaco en Diario Oficial.Nro. 20.791.de fecha 29/7/80. 04.11.81. En la fecha se contestó dicha constancia para ingreso a la IM.M. sin antecedentes a nombre de la titular.(KE

Imp. Nacional 716/79

SERVICIO DE INFORMACION DE DEFENSA
Dep. 1

080394-0

Confeccionado el 17.11.71.

VARIOS

FOTO

Apellidos INTHAMOUSSU CELLENTRANO

Nombres OSKAR ANTONIO

Fecha de Nacimiento 18 Años (1971) (1)

Lugar de Nacimiento

Est. Civil Soltero (2)

Cred. Cívica ..... Céd. Identidad 58.034. ..... (3) Dpto. Colonia.-

Otros Documentos

Ocupación Estudiante 1ª Facultad de Derecho (4)

Padre OSCAR DAVID (5)

Madre YOLANDA (6)

Domicilio Calle Arquita 2195 (7) Ciudad

Otros datos Becado por el Dpto. de Bienestar de la Universidad de la Rpca.- (8)

FICHA COMPLEMENTARIA

52

DOCUMENTO		080394 ANTECEDENTES
Fecha	Origen	
8/10/71.	B.72.D.237.	Ocupó la Universidad de la República el 8/10/71, siendo desalojado a las 16.00 horas por la fuerza pública. (W).
7/9/971	D. 2251	-Indica: 1 a 8 Su nombre aparece en una relación de detenidos en la Dirección Nacional de Información e Inteligencia.-(J).-

Ficha confeccionada el 21/3/1973.-

MINISTERIO DE DEFENSA NACIONAL
S. I. D.

Dep. 1 Sec. 1
Sub-Secc. A/N
Ficha Nº_____ Confec._____

080395-7

LETHAMOUSSO (Apellidos) Pablo (Nombres)

DOCUMENTOS: C/C._____ (Serie / Nro.) C/I._____ (Nro. / Dpto.)

OTROS DOC. _____ (Pasaporte / Lib. Enrol. / etc.)

NACIMIENTO: _____ (Fecha / Lugar)

DOMICILIO: _____ (Calle / Nro. / Teléf. / Ciudad o Localidad)

PROFESION U OCUPACION: Consejero de la Facultad de Derecho

LUGAR: _____ CARGO: _____

IDEOLOGIA POLITICA: Comunista CLASIFICACION: F.I.DE.L.

DATOS COMPLEMENTARIOS: _____ (Est. Civil / Cónyuge / Hijos)

~~112260~~

_____ (Otros familiares)

52

Fecha	Documentos	080395 ANTECEDENTES A REGISTRAR
1969	75-389	-Consejero de la Facultad de Derecho.- Delegado del Consejo Directivo Central en la Comisión Interventora de la Escuela de Servicio Social.- Integrante del Comité Universitario del Frente Izquierda de Liberación.- Presta declaraciones para el Suplemento que edíta el diario "EL POPULAR", "UJOTACE", sobre el 7mo. Congreso de la Unión de las Juventudes Comunistas del Uruguay.- Entre otras preguntas contestó: Cual cree que debe ser la posición deles Cristianos y de la Iglesia frente a la realizada actual?. Que perspectivas ofrece este regimen a la Juventud.?. Cree posible la acción común de Cristianos y Comunistas.?. Respondió todas las preguntas, dando su claro pensamiento de ideología Comunista.-(PP).-

25 MAYO 1974 F53

MINISTERIO DE DEFENSA NACIONAL

S. I. D. 080395

Dep. I Secc. I

Sub - Secc. G

Ficha Nro.____ Confec.____

INTHAMOUSSO Pablo

Apellidos Nombres

DOCUMENTOS: C/C.____ C/I.____

Serie Nro. Nro. Dpto.

OTROS DOC. ____

Pasaporte Lib. Enrol. etc.

NACIMIENTO: ____

Fecha Lugar

DOMICILIO: ____

Calle Nro. Telef. Ciudad o Localidad

PROFESION U OCUPACION: ESCRIBANO

LUGAR: ____ CARGO: ____

IDEOLOGIA POLITICA: ____ CLASIFICACION: ____

DATOS COMPLEMENTARIOS: ____

Est. Civil Conyuge Hijos

Otros familiares

54

080395

Fecha	Documentos	ANTECEDENTES A REGISTRAR
12/9/73	3252	Candidato para integrar la Asamblea del Claustro Universitario, orden egresados, lista 60, de la Facultad de Derecho. (K)
29.1.76	Doc.0089 (Ev. B-2)	- Tomó parte en las Elecciones internas de la Asociación de Escribanos del Uruguay, para el período 1975-1977; postulándose como 14° candidato a la Comisión Directiva de la Lista 2, lema: "RENOVACION NOTARIAL", sub-lema: "POR UNA ASOCIACION AL SERVICIO DE LA PROFESION".-(OO)

SERVICIO DE INFORMACION DE DEFENSA

Dep. 1

080396-5

Confeccionado el 9-IV-1970.-

VARIOS

FOTO

Apellidos INTHAMOUSSU TELECHEA

Nombres Pablo Emilio

Fecha de Nacimiento 23 años (1968)

Lugar de Nacimiento Uruguay

Est. Civil Soltero

Cred. Cívica ..... Ced. Identidad 18.057(Tacuarembó).

Otros Documentos

Ocupación Estudiante de Notariado.

Padre

Madre

Domicilio Maldonado 1858 Ciudad Montevideo

Otros datos:

FICHA COMPLEMENTARIA

DOCUMENTO		080396 ANTECEDENTES
Fecha	Origen	
18-VIII-968	B72-D37 Parte 132	-Detenido por repartir panfletos contrarios a las Medidas Prontas de Seguridad.-

Ficha N° [illegible] 1512?

Apellido: [illegible]

Nombre: Pedro

Fecha de Nacimiento:

Lugar de Nacimiento:

Cred. Civ.: Céd. Identidad:

Expediente: N. Pasaporte:

Padre:

Madre:

Domicilio: José Pedro Varela 806 Ciudad: Paysandú.

Otros datos (Documentos y señas personales)

87464

FICHA COMPLEMENTARIA

[illegible]	Fecha	Origen	000[illegible] Antecedentes
[illegible]/10.-	3-VI-65.-		El 29 de mayo se realizó en la [illegible] un acto organizado por el [illegible] Preparatorio del Congreso [illegible] ridad con Cuba), se pudo comprobar [illegible] del remanente fué utilizado [illegible] del mismo.- Es propietario de [illegible] se domicilia en José Pedro Varela [illegible] ciudad.-

VARIOS

14.07.82 JE

JUNTA DE COMANDANTES EN JEFE
S. I. D.

080398-1

Dep. I Secc. I

Sub. Secc. A/N

Ficha N.º ..... Confec. .....

INTHAMOUSSU VILA de MELLO (Apellidos) Zulma H. (Nombres)

DOCUMENTOS: C/C ..... (Serie / N.º) C/I. ..... (N.º / Dpto.)

OTROS DOC. ..... (Pasaporte / Lib. Enrol. / etc.)

NACIMIENTO: ..... (Fecha / Lugar)

DOMICILIO: R. Peçanha Povoas 50/102 (Calle / N.º / Teléf.) RIO DE JANEIRO (Ciudad o Localidad)

PROFESION U OCUPACION: .....

LUGAR: ..... CARGO: .....

IDEOLOGIA POLITICA: ..... CLASIFICACION: .....

DATOS COMPLEMENTARIOS: ..... (Est.Civil / Cónyuge / Hijos)

..... (Otros familiares)

~~772878~~

080398 ANTECEDENTES A REGISTRAR

.06.82	15.786	Figura en una Lista de ciudadanos uruguayos residentes en distintas ciudades del Brasil. Eval.: A-1.- (M) (VL)

82

080398 ANTECEDENTES A REGISTRAR

.06.82	15.786	Figura en una Lista de ciudadanos uruguayos residentes en distintas ciudades del Brasil. Eval.: A-1.- (M) (VL)

Fecha	Documentos	080398 ANTECEDENTES A REGISTRAR
10.06.82	15.786	Figura en una Lista de ciudadanos uruguayos residentes en distintas ciudades del Brasil. Eval.: A-1.- (M) (VL)

"VARIOS". 05.04.81.

JUNTA DE COMANDANTES EN JEFE

Dep. I : Secc. I

~~Sub Secc. A/N~~

S. I. D. 080399-9

Ficha Nº ..... Confec. .....

INTRINI BOMBELI — Ronaldo

Apellidos — Nombres

DOCUMENTOS: C/C ..... Serie ..... Nº ..... C/I. ..... Nº ..... Dpto. .....

OTROS DOC. ..... Pasaporte ..... Lib. Enrol. ..... etc. .....

NACIMIENTO: ..... Fecha ..... Lugar .....

DOMICILIO: Chacabuco 1681 ..... Calle ..... Nº ..... Teléf. ..... Ciudad o Localidad .....

PROFESION U OCUPACION: .....

LUGAR: ..... CARGO: .....

IDEOLOGIA POLITICA: ..... CLASIFICACION: .....

DATOS COMPLEMENTARIOS: Auto: Matrícula Nro:306.680.

Est. Civil ..... Cónyuge ..... Hijos .....

Otros familiares .....

Fecha	Documentos	080399 ANTECEDENTES A REGISTRAR
03.04.81. P.D.6a6	Doc.2525 Nro.093/81	- Se constató que su vehículo se encontraba en el Cementerio Central, en el momento en que se realizara un acto a Washington Beltran.(GG)

Imp. Nacional 714/79

Ficha confeccionada 16/9/74/

MINISTERIO DE DEFENSA NACIONAL

S. I. D. 080400-5

Dep. 1 Sec. 1

Sub - Secc. A/N

Ficha Nro..... Confec. .....

Introin (Apellidos) Juan (Nombres)

DOCUMENTOS: C/C. ..... (Serie / Nro.) C/I. ..... (Nro. / Dpto)

OTROS DOC. ..... (Pasaporte / Lib. Enrol. / etc.)

NACIMIENTO: ..... (Fecha / Lugar)

DOMICILIO: ..... (Calle / Nro. / Teléf. / Ciudad o Localidad)

PROFESION U OCUPACION: .....

LUGAR: ..... **CARGO:** .....

IDEOLOGIA POLITICA: ..... **CLASIFICACION:** .....

DATOS COMPLEMENTARIOS: ..... (Est. Civil / Cónyuge / Hijos)

Otros familiares

B2

Fecha	Documentos	080400 ANTECEDENTES A REGISTRAR
3/9/74/	2238	Ayudante de Cátedra en la Facultad de Humanidades, de ideología Comunista . Eva.-B-3. (Y). **18.1.78.- Se contestó por MEMO(A)No. 3656/77 para el C.N.E.S. (Cnel. Reissig).- qq.-** 10/VI/978 -Se contestó por Mem.(A) Nº 1274/78 al CONAE.-(CC) 1.11.78-SE HIZO MEMO(A)Nro. 3383/78-Of.Lab.ES.MA.CO.-qq-. 22.9.80 - Se contestó Memo (A) N°533/80 a la OF.LAB.ESMA.CO. (BB) 15.4.81-MEMO(A)N° 1868/80-OF.LAB.ESMACO.-qq-.

Confeccionada [illegible]/VIII/71

MINISTERIO DE DEFENSA NACIONAL 080401-3
S. I. D.

Dep. I Secc I
Sub-Secc. A/N
Ficha No. ..... Confec. .....

INTRIGINI ..... Santiago .....
Apellidos Nombres

DOCUMENTOS: C/C ..... C/I .....
Serie N.o N.o Dpto.

OTROS DOC. .....
Pasaporte Lib Enrol. etc.

NACIMIENTO .....
Fecha Lugar

DOMICILIO: .....
Calle N.o Teléf. Ciudad o Localidad

PROFESION U OCUPACION: .....

LUGAR: ..... CARGO: .....

IDEOLOGIA POLITICA ..... CLASIFICACION .....

DATOS COMPLEMENTARIOS .....
Est. Civil Conyuge Hijos

112162

.....
Otros familiares

F2

Fecha	Documentos	080401 ANTECEDENTES A REGISTRAR
1/VIII/71	"MAGAZINE"	Figura entre los colaboradores del suplemento dominical "Magazine"de EL POPULAR.(0)
3/3/71	75/3344	Publica artículo en el diaro"ElPopular" referentea la progamación de"ElGalpón " y su progamación 71 (VV)

MINISTERIO DE DEFENSA NACIONAL 080402-1
S. I. D.

Dep. I Secc. I
Sub-Secc. G
Ficha Nº. Confec 16/6/70

ITROINI FERRARA (1) Daniel
Apellidos Nombres

DOCUMENTOS: C/C A.T.B.8931 (2) C/I 1.204.016 (3)
Serie No. No. Dpto.

OTROS DOC.:
Pasaporte Lib. Enrol. etc.

NACIMIENTO: 1.6.950. Montevideo Uruguay (4)
Fecha Lugar

DOMICILIO: Presidente Berro 2691 (5)
Calle No. Telef Ciudad o Localidad

PROFESION U OCUPACION: Estudiante Preparatorios (1968) Practicante.

LUGAR: CARGO

IDEOLOGIA POLITICA [redacted] CLASIFICACION DIRIGENTE

DATOS COMPLEMENTARIOS Hijo de: Santiago Esteban y Blanca (6)
Est. Civil Conyuge Hijos

Otros Familiares

62

FECHA	DOCUMENTOS	080402 ANTECEDENTES A REGISTRAR
6/6/70	B.76 D.30	- Se postula como 5° Titular de la Lista N° 40(comunista del Lema IDEAS, para integra el Consejo Ejecutivo de la Asociación de Estudiantes de Preparatorios; durante el período 1969/69.-
		Ver.CHCP N° 2724/79 SEC. 9a.MDEO.
13.12.80	CHCP.N°. 3259/80Mdeo. Permanencia	—— Ocupa el 12do. lugar de la lista N°. 10 (IDEAS) para integrar el Consejo Ejecutivo de la Asociación de Estudiantes de Preparatorios por el período 1967/68.- Según información del D-4 de la D.N.I.I. de fecha 30.5.971, integra una nómina de agitadores que promueven desórdenes en el I.A.V.A. y en la vía pública.- 6.6.971. se establece que sería disidente del U.J.C. Detenido el 7.8.972 en Basigalupi y Hocquart por personal de la Secc. 14a. por realizar manifestación no autorizada.- 17.6.981. En la fecha se contestó dicha constancia solicitada por el M.S.P., para permanencia en el cargo a nombre de: INTROINI FERRARA, Daniel. Aportando datos filiatorios. Indica del (1) al(6).- (2)

FECHA	DOCUMENTOS	INTROINI FERRARA ANTECEDENTES A REGISTRAR Daniel 080402 B3
5.11.81 /81 Sec.a. Mdeo. Ingreso al MPS.	CHCP Nº448	- Se registran las mismas anotaciones que en el Dpto.3 de la D.I.I. agregando: - 28.05.980 - En la fecha eleva Nota al Director de la D.N.I.I., solicitando se revean sus anotaciones, las cuales no le permiten realizar un curso de post-grado de Medicina en el Hospital Policial. Interrogado manifiesta, "Que referente a la inclusión de su nombre en la lista Nº 10 (IDEAS) de la Asociación de Estudiantes de Preparatorios (1967/68) nunca autorizó tal cosa. Sobre la detención que sufriera en el Liceo Miranda, manifiesta que había salido de Facultad de Medicina y se dirigía caminando a su casa cuando fué detenido por una patrulla policial. -26.01.981: En la fecha el Sr.Ministro del Interior autoriza que: a)Teniendo en cuenta la corta edad del titular en la primera anotación, b) la falta de una correcta evaluación de la fuente en la segunda y c) la duda rasonable que surge respecto a su detención del 7.8.72, en el futuro sus antecedentes se informen "SIN IMPORTANCIA".- (i).
24.8.82	.....	Memo(A)Nº1884/82 para Dctor.Sec.del M.S.P.(i).-

FECHA	DOCUMENTOS	080402 ANTECEDENTES A REGISTRAR	54

85

MINISTERIO DE DEFENSA NACIONAL
S. i. D.

080402

Dep. I Secc I
Sub-Secc. A/N Mont.
Ficha N.o ..... Confec. 18-XII-970

INTROINI (.)
Apellidos

Daniel
Nombres

DOCUMENTOS: C/C ..... C/I .....
Serie N o N.o Dpto.

OTROS DOC. .....
Pasaporte Lib. Enrol. etc.

NACIMIENTO .....
Fecha Lugar

DOMICILIO: .....
Calle N.o Teléf. Ciudad o Localidad

PROFESION U OCUPACION: .....

LUGAR: ..... CARGO: .....

IDEOLOGIA POLITICA Comunista CLASIFICACION U.J.C. (.)

DATOS COMPLEMENTARIOS .....
Est. Civil Conyuge Hijos

.....
Otros familiares

[illegible]

56.

Fecha	Documentos	080402 ANTECEDENTES A REGISTRAR
10-XI-70	77/88	-Se indica(1)y(2).- Eval. F-3.-(PP).- Según lista de estudiantes del I.A.V.A., calificado como integrante de la U.J.C.-Eval. F-3.-(PP).-

MINISTERIO DE DEFENSA NACIONAL 080403-9 Dep. I Sec. I

S. I. D. 24 MAYO 1977 Sub Secc. G

Ficha Nro. ____ Confec. ____

INTROINI SCARPINI (1) Enrique Enrico Pietro Giani (2)

Apellidos Nombres

DOCUMENTOS: C/C ____ C/I. 521.108 (3)

Serie Nro. Nro. Dpto.

OTROS DOC. ____

Pasaporte Lib. Enrol. etc.

NACIMIENTO: ____

Fecha Lugar

DOMICILIO: ____

Calle Nro. Teléf. Ciudad o Localidad

PROFESION U OCUPACION: Profesor Catedrático de Italiano II (4)

LUGAR: Fac. de Derecho (5) CARGO: ____

IDEOLOGIA POLITICA: ____ CLASIFICACION: ____

DATOS COMPLEMENTARIOS: [redacted]

Est. Civil Cónyuge Hijos

Otros familiares

F2

Fecha	Documentos	080403 ANTECEDENTES A REGISTRAR
26-2-71	B.77.D.1 Ev. F-3	Figura en una nómina de Profesores de Enseñanza Secundaria (Afiliados a la Gremial de Profesores de Montevideo y Federación Nacional de Profesores) vinculados a actividades de Proselitismo y agitación subversiva o simpatizantes de las mismas, en los años 1965/66/67/68.- (M).-
7/4/77	D. 307	-Figura en una relación de profesores que serían de tendencia izquierdista, contenida en un folleto publicado por la Federación Nacional de Profesores de Enseñanza Secundaria, en ocasión de la elección de Consejeros, que se llevó a cabo en la ciudad de Salto, en los días 29 y 30 de Julio, entre los años 1969/1972.- (Eval.A-1)(LL).- 6.12.77-Fue contestado por MEMO(A)Nro. 4034/77 para la Universidad de la República.-qq-. 20.1.78-Se contestó por MEMO(A)Nº 3656/77 para el C.N.E.S. (Cnel. Reissig).-qq-.
11.6.981.-		- Se hizo Memo (A) 966/981 para el Dpto.II.(E-2) EMR (SS)-
22.6.81	Doc.5111	- Presenta solicitud de ingreso al PC No. afiliado 66052.- Lo presenta TOLEDO Aníbal y SCOFRAM Silvana.- Eval.A-1(MS) Indica del (1) al (5).- (GM)

SERVICIO DE INFORMACION 080404 - f

DE DEFENSA
Dep. 1

Confeccionado el 18/1/72

VARIOS

FOTO

Apellidos INTROINI DENIS

Nombres Enrique Ignacio

Fecha de Nacimiento .....

Lugar de Nacimiento .....

Est. Civil .....

Cred. Cívica AKB 4450 ..... Céd. Identidad .....

Otros Documentos Pasaporte Nº 117.027

Ocupación .....

Padre .....

Madre .....

Domicilio Piedras 438 Apto. 3. ..... Ciudad Montevideo

Otros datos .....

.....

.....

Imp. B.M. y A. - 900 - XII - 971.

FICHA COMPLEMENTARIA

DOCUMENTO		080404 ANTECEDENTES
Fecha	Origen	
10/1/72	81 _ 1	El nombrado estuvo afincado en Francia durante 6 meses llego al Uruguay el día 23 de diciembre de 1971 via màritima , aparentemente no pose medios ecomico para viajar a Francia y permanecer 6 meses en Parfa (adujo ir a buscar trabajo) partidario del Frente Amplio,recibio correspondencia de Montevideo a traves de valija Diplomática . Tiene una tía que trabaja en el Ministerio de Relaciones Exteriores .X.

080405-4

JUNTA DE COMANDANTES EN JEFE

S. I. D.

VARIOS

Dep. I Secc. I

Sub Secc. A/N

Ficha Nº ..... Confec. .....

INTROINI SILVA de SACCO (Apellidos) Graciela María.- (Nombres)

DOCUMENTOS: C/C AXA (Serie) 20931 (Nº) C/I. 61.034 (Nº) (Dpto.)

OTROS DOC. (Pasaporte) (Lib. Enrol.) (etc.)

NACIMIENTO: 06.03.1954. (Fecha) (Lugar)

DOMICILIO: Prudencio Vazquez y Vega No.1084 Ap.6.- (Calle) (Nº) (Teléf.) (Ciudad o Localidad)

PROFESION U OCUPACION:

LUGAR: CARGO:

IDEOLOGIA POLITICA: CLASIFICACION:

DATOS COMPLEMENTARIOS: Hija de Luis y Maria (Est. Civil) (Cónyuge) (Hijos)

(Otros familiares)

F2

Fecha	Documentos	080405 ANTECEDENTES A REGISTRAR
CHOP No. 156/981 INGRESO-EGRESO SECO.10ma.		28.03.981: En la fecha se contestó dicha Constancia, **SIN ANTECEDENTES**, a nombre de LUTRINI SILVA de SACCO, Gracie la Maria para INGRESO en la COLONIA DE ASISTENCIA SIQUIATRICA.(HH)./ DATOS REGISTRADOS EN LA DNII: 22.12.972: Por relación de OCOA S/N y S/F se informa que la titular se encuentra detenida en el Grupo de Artilleria No.5.(HH).-

Imp. Nacional 716/79

FICHA CONFECCIONADA EL 30 de julio de 1973.-

MINISTERIO DE DEFENSA NACIONAL
S. I. D.

080406-2

Dep. I Secc. I
Sub Secc G
Ficha Nº ..... . Confec. .....

INTROINI (Apellidos) HECTOR. (Nombres)

DOCUMENTOS: C/C ..... (Serie, Nº) C/I. ..... (Nº, Dpto.)

OTROS DOC. ..... (Pasaporte, Lib. Enrol., etc.)

NACIMIENTO: ..... (Fecha, Lugar)

DOMICILIO: ..... (Calle, Nº, Teléf., Ciudad o Localidad)

PROFESION U OCUPACION: PROFESOR.

LUGAR: ..... CARGO: .....

IDEOLOGIA POLITICA: ..... CLASIFICACION: 20007

DATOS COMPLEMENTARIOS: ..... (Est. Civil, Cónyuge, Hijos)

..... (Otros familiares)

82

Fecha	Documentos	ANTECEDENTES A REGISTRAR
		080406
2.4.73	D.577.	Figura en una nómina de Profesores que suscriben el panfleto"Manifiesto y Convocatoria a los socios de la Gremial de Profesores".- Este es un documento de claro contexto marxista -revolucionario que propugna la lucha contra el proyecto de ley de Enseñanza.,que se difundió en el mes de marzo de 1973.-El temario propuesto incluye puntos de contenido político y de "lucha" de todo el movimiento sindical del país.-Evaluación A-1 (JJ)

91084

11941 / 82

PAG. 0598

- POSEE ANTECEDENTES EN EL CO.NA.E -

EVAL - A - 1.CO) INDICA ( ) ( ) ( )

SERVICIO DE INFORMACION
DE DEFENSA
Dep. 1

80407-0 Confeccionado el 23-VIII-1972-

VARIOS

FOTO

Apellidos INTRONI ALVAREZ

Nombres Roberto Enrique.

Fecha de Nacimiento

Lugar de Nacimiento R.O.U.-

Est. Civil

Cred. Cívica Céd. Identidad 749.509.-

Otros Documentos

Ocupación Sub-Jefe del Bco.Comercial-(Dpto.de Negocios con el Exterior)

Padre

Madre

Domicilio CHARRUA 2285. Ciudad MONTEVIDEO.-

Otros datos

87i30

CHIESA Hnos. Ltda - 8.000 - 3 - 72

FICHA COMPLEMENTARIA

DOCUMENTO		080407 ANTECEDENTES
Fecha	Origen	
23-X-1969-	Dec.77-113-	-Figura en una relación de personal del Ros.Comercial*(Dpto.de Negocios con el Exterior); el cual se adhirió a una huelga.- (LL)

SERVICIO DE INFORMACION DE DEFENSA 080408-8

Dep. 1

Confeccionado el 8 de Mayo de 1970

VARIOS

FOTO

Apellidos INTROINI BEMBELLI

Nombres Ronald Edmundo

Fecha de Nacimiento

Lugar de Nacimiento

Est. Civil

Cred. Cívica Ced. Identidad (1) 1.042.874

Otros Documentos

Ocupación (2) Funcionario del Banco República

Padre

Madre

Domicilio Ciudad

Otros datos:

82440

FICHA COMPLEMENTARIA 182

DOCUMENTO		080408 ANTECEDENTES
Fecha	Origen	
23/7/68	B.18-D.33	- Concurre a recibir Instrucción Militar al Grupo de Artillería N°2(Trinidad)durante la vigencia de Medidas Prontas de Seguridad.-Indica ① y ②

MINISTERIO DE DEFENSA NACIONAL 080409-6
S. I. D.

Dep. 1 Secc I
Sub-Secc. A/N
Ficha No..... Confec.....

INVERNIZZI (1) Mario
Apellidos Nombres

DOCUMENTOS: C/C ..... C/I .....
Serie N.o N.o Dpto.

OTROS DOC. .....
Pasaporte Lib. Enrol. etc.

NACIMIENTO .....
Fecha Lugar

DOMICILIO: ..... Piriápolis (2)
Calle N.o Teléf Ciudad o Localidad

PROFESION U OCUPACION: .....

LUGAR: ..... CARGO: .....

IDEOLOGIA POLITICA COMUNISTA (3) CLASIFICACION ACTIVISTA (4)

DATOS COMPLEMENTARIOS .....
Est Civil Conyuge Hijos

.....
Otros familiares

Fecha	Documentos	080409 ANTECEDENTES A REGISTRAR
4/XII/968	B.64/D.13 (1)	-Figura en una nómina de personas activistas del partido Comunista.-Indica ①.al④. -
10.XI.72	D.4106	Figura en una lista de simpatizantes del F.Ampli o del dpto.de Maldonado.(SS)

MINISTERIO DE DEFENSA NACIONAL

Dep. I

S. I. D. 080410-4

Sub Secc. G

Ficha Nro. _____ Confec. _____

INVERNIZZI DE PIROTTO (Apellidos) Ana Helena (Nombres)

DOCUMENTOS: C/C _____ (Serie / Nro.) C/I. _____ (Nro. / Dpto.)

OTROS DOC. _____ (Pasaporte / Lib. Enrol. / etc.)

NACIMIENTO: _____ (Fecha / Lugar)

DOMICILIO: _____ (Calle / Nro. / Teléf. / Ciudad o Localidad)

PROFESION U OCUPACION: Profesora de Inglés y Literatura (Salto)

LUGAR: _____ CARGO: _____

IDEOLOGIA POLITICA: _____ CLASIFICACION: ~~2502~~

DATOS COMPLEMENTARIOS: _____ (Est. Civil / Cónyuge / Hijos)

_____ (Otros familiares)

82

Fecha	Documentos	080410 ANTECEDENTES A REGISTRAR
29/10/75	D.1881	En el año 1974,en el Depto.de Salto,se inscribió para precariatos y suplencias en el Instituto"osimani y Llerena".- Eval.A-2.-(H).-

9/9/84

11941 / 82

PAG. 2598

- POSEE ANTE[illegible] EN EL CO.NA.E -

EVAL - A - 1. C(D) INDICA ( ) ( ) ( )

9/3/1972. Bl

U80411-2

PE

MINISTERIO DE DEFENSA NACIONAL
S. I. D.

Dep. Secc I
Sub-Secc. A/N
Ficha No. ..... Confec. .....

INVERNIZZI ..... Beatriz .....
Apellidos Nombres

DOCUMENTOS: C/C ..... C/I .....
Serie N.o N.o Dpto.

OTROS DOC. .....
Pasaporte Lib. Enrol. etc.

NACIMIENTO .....
Fecha Lugar

DOMICILIO: .....
Calle N.o Teléf Ciudad o Localidad

PROFESION U OCUPACION: Estudiante.

LUGAR: Fac. de Derecho.5to. Año. CARGO: .....

IDEOLOGIA POLITICA ..... CLASIFICACION P.C.R.(3)

DATOS COMPLEMENTARIOS Casada(I) Juan Pedro BUFFA (2) .....
Est Civil Conyuge Hijos

.....
Otros familiares 137813

Fecha	Documentos	080411 ANTECEDENTES A REGISTRAR
9/3/72.	D.306.	En el dia de ayer la reseñada repartia en la Fac. de Derecho documentos similares al incautado, sobre las "Agrupaciones Rojas".(BB).
~~5.5.77~~	~~D.CIII~~	~~-Figura en una relación de integrantes del P.C.R (Partido Comunista Revolucionario). (U) Indica (T) (C)~~
4.5.83.	26057/535	- 8.3.72-Indica idem Doc.306/72.Eval A-2 Indica (3) (KE).

080412-0

E Fs1 PE

MINISTERIO DE DEFENSA NACIONAL
S. I. D.

Dep. 1 Sec. 1
Sub-Secc. A/N
Ficha Nº_____ Confec. 31/7/73

INVERNIZZI ALPEROVICH	Claudio Javier
Apellidos	Nombres

2.738.684-7 (6)

DOCUMENTOS: C/C._____ C/I 18.611 (Maldonado)(1)
Serie Nro. Nro. Dpto.

OTROS DOC. _____
Pasaporte Lib. Enrol. etc.

NACIMIENTO: 16 años 2.1.57 (2) Montevideo (3)
Fecha Lugar

DOMICILIO: Rivadavia 3033 Apto.28(1983)(7)
Simón del Pino esq. Misiones Piriápolis
Calle Nro. Teléf. Ciudad o Localidad

PROFESION U OCUPACION: Empleado de Agencia O.N.D.A.(Piriápolis) y Estudiante (5).-

LUGAR: _____ **CARGO:** _____

IDEOLOGIA POLITICA: _____ **CLASIFICACION:** _____

DATOS COMPLEMENTARIOS: Soltero (8) Concubina:María de los Angeles BATISTA (10)
Est. Civil Cónyuge Hijos

HIJO de: José Luis y de Emilia (4) Hermano:Mario (9)
Otros familiares

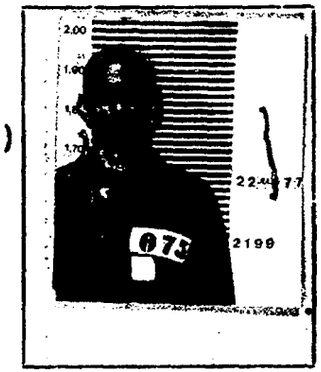

Fecha	Documentos	080412 ANTECEDENTES A REGISTRAR	Fs2.
15/I/73	D.1728 FEI RE4 Ev. A-1.	-En el mismo es mencionado como integrando el MIN.-(J).-	
15/4/75	669	-Detenido en ciudad de Piriapolís conjuntamente con RAUL GIORGETTA y ROQUE GONZALEZ.- En sus manifestaciones declaró que tenían todo pronto para realizar una pintada en dicha ciudad, con pintura que había traído de Bs.As. GIORGETTA, y que el mensaje de la pintada sería "El PcC. Vive".-(PP) - Admitió pertenecer a la U.J.C.-(PP).- Eval A-1.-(PP):-	
6.6.75	D.1033	**Según oficio No 451/75 se comunica su procesamiento por el delito establecido en el art. 62 del C.P.C. en relación con el art. 60 (VI) del C.P.M.- Indica (1) al (4) (Z)**	
21.6.75	D. 1103	= Fué detenido el día 20.II.1975 por el Bn.Ing.No.4 por su participación de pintadas en Piriápolis, además de haber leído material subversivo.- Pese a su juventud de persona de tener en cuenta debido a que se desenvuelve entre personas de marcada tendencia izquierdista. Sus padres fueron procesados por colaborar con el M.L.N. y tiene un hermano recluído en el Penal de Libertad procesado por integrar el M.L.N..- El 8.V.75 fué procesado por lo que establece el Art.62 del C.P.C. en relac.con el Art.60 del C.P.M.;"Complicidad de	

INVERNIZZI Claudio Javier

080412

FECHA	DOCUMENTOS	ANTECEDENTES A REGISTRAR
		Asistencia a la Asociasión Subversiva".-
		Indica (5).-(CC) El 24/5/75 fué trasladado al Reg.C.8.-Eval.A-1.-
27/6/75	Doc.1137	-Indica lo mismo que el Doc.1103.Eval.A-1.-(Z)
5/8/77	Doc.798	-Figura en una nómina de personas que fueron liberadas del EMIR.1 al 22/7/77.-(S).-Eval.A-1.-
30/X/76	1370 PME	-Figura en relación de privados de libertad . Recluído en el Reg.C.8. Procesado. Fecha de detenido:22/2/75.-(P).
5/3/77	Doc.210 PME	-Figura en relación de Privados de libertad que han sufrido modificaciones en sus situaciones jurídicas, pasando de:a Disposición de la Justicia: "Procesados".-
		-JUEZ:M.1ra.I.1er.T.-Fué PROCESADO:Art.62 CPO;60(V)CPM.(P).
10/12/77	Doc.1316	-Evacuado del régimen de MPS a la DE.IV el día 10/11/77.- (H)
25/10/77	Doc.1106	-Figura en relación de Movimientos de Recluídos al 31/7/77.SITUACION: BAJA del Reg.C.8,ALTA al EMIR.1.-FECHA:23/7/77.CAUSA:Traslado.-JUEZ:1ra. I.1er.T.-FECHA DE DETENIDO:22/2/75.-ANTECEDENTES:Art.62 CPO en relación al Art.60(V)CPM.-Eval.A-1.- (i).
2/1/78	Doc.0011	-Figura en relación de Internados por MPS al 30/11/77.Bn.I.12 DE.IV el 3/11/77.-EXCARCELACION.
		-Figura en relación de Movimientos de Internados en MPS al 30/11/77. ALTA a la DE.IV (Bn.I.12).
		-Figura en relación de Movimientos de Recluídos del EMIR.1 el 11/11/77.- LIBERTAD DEFINITIVA.-JUEZ:Jira.I.1er.T.-FECHA DE DETENIDO:22/1/75.COMP. Art.62 CPO y Art.60(V)CPM.(MM).-

FECHA	DOCUMENTOS	ANTECEDENTES A REGISTRAR Fs 4.
12/12/77	Doc.1320	- Condenado el día 5/9/77.-LIBERTAD DEFINITIVA.JUEZ:1ra.L.1er.T.-FECHA DE DETENIDO:22/2/75.(P).
30/4/78	Doc.530	- Figura en relación de Internados en MPS al 31/12/77.LUGAR DE RECLUCION:Bn.I.12.procedente de la DE.IV el 3/11/77.-ANTECEDENTES:Excarcelación.-Eval.A-1.- (i).
10/4/78	D.387	- Figura en relación de Internados en MPS al 31/1/78. Indica lo mismo qu el Doc.530.Eval.A-1. (i).
17/4/78	Doc. 453	- Indica lo mismo que el Doc.0011.Agrega:Internados al 28/2/78.Eval.A-1 (i)
8/5/78	Doc.544	- Indica lo mismo que el Doc.0011.Agrega:Internados al 31/3/78.Eval.A-1 (i)
		17/7/78: SR REMITIERON DATOS IDENTIFICATORIOS POR Mem.(A)No.685 (Corte Electoral).-(U).-
12/7/78	Doc.814	- Indica lo mismo que el Doc.530. Agrega:Internados al 31.5.78.-Eval. A-1 1.- (i).
16.6.78	Doc.702	-Idem.Doc.anterior.Agrega:Internados al 30.4.78.Eval.A-1.- (i)
22/8/78	Doc.994	-Figura en relación de Internados en MPS al 30/6/78. Indica lo mismo que el Doc.530.Eval.A-1.- (i).
18/9/78	Doc.1132	Figura en relación de Internados al 31/7/78.Indica lo mismo que el Doc. anterior.-Eval.A-1.- (i).

INVERNIZZI ALPEROVICH Claudio Javier

F. 5

FECHA	DOCUMENTOS	ANTECEDENTES A REGISTRAR
16.10.78	Doc.1395	-Idem.Doc.1132.Agrega:Internados al 31.8.78. (i).-
27.10.78	Doc.1443	-Idem.Doc.anterior.Agrega:Internados al 25.9.78. (i).-
24/11/78	Doc.1613	-Figura en relación de Internados en MPS al 25/10/78.LUGAR DE RECLUCION: Bn.Ing.4 proveniente de la DE.IV el 3/11/77.ANTECEDENTES:Excarcelación. (i).-
5/1/79	Doc.0056 PME	-Figura en relación de movimientos de Internados en MPS al 25/11/78.- Fué BAJA del Bn.Ing.4.- (i).
12.03.82	Doc.1257	-Figura en una relación de Libertades Vigiladas al 03.12.81 [illegible]. Unidad de Control: Baja del Batallón de Ingenieros de Combate Nro. 4 por Traslado al Grupo de Artillería Nro. 5. -Figura en una relación de Libertades Vigiladas al 03.12.81 Unidad de Control: Grupo de Artillería Nro. 5 - Baja por pase por Categoría "C". Eval.: A-1 (AN)
19.7.83	28639/001	-4 al 9.8.83:autorizado a viajar a la Ciudad de B. Aires con el fin de visitar familiares, traslandandose por vía Colonia - Aliscafos.- Eval.:B-2.- (MB)

FECHA	DOCUMENTOS	080412 ANTECEDENTES A REGISTRAR Fs6
16.02.82	D.6004/81/ 31	-Se encuentra comprendido en el Art.1o. literal b) del Acto Institucional No.4,por haber sido procesado el 6 / 5 / 75 por los delitos previstos en. C.P.M. — C.P.O. 62 en rel al 60(III) C.P.M. EVALUACION A-1 (LA)
13.9.82	18981	30.6.82 - Se traslada su Unidad de Control desde el Gpo. A. 5 al Bn.I. Bldo.13. en Cat "C".-Eval:A-1 (00)
25.4.83.	26119/01	18/4/83: Fué autorizado a viajar por el término de 10 días a la ciudad de Bs.As.(Argentina), motivo del mencionado viaje: enfermedad de su madre. Eval.A-1.-(FE)
24.5.83	24739/83- Pág.028	-03.03.83-Figura en una relación procedente de la P.M.E.de libertades vigiladas, categoría "C".Unidad de control:Bn. I.Bldo.13.Detenido el 22.02.75, liberado el 30.10.78.- EVAL:A-1 (Q)
24.5.83	24862/83 Pág.057	-08.03.83-Indica idem Doc. 24739/83.-EVAL:A-1 (Q)
24.5.83	18378/82	-02.09.82-Ficha del E.M.R.1, establece:detenido el 20.02.75 cumplimiento de pena el 10.11.77.Perteneciente al P.C.- EVAL:B-2 (Q)

080412

FECHA	DOCUMENTOS	ANTECEDENTES A REGISTRAR INVERNIZZI ALPEROVICH CLAUDIO JAVIER F7
11.8.83	0114/80 pág.7	En consolidado de P.M.E. del 31.12.79 figura como: L.Vigilada, Baja por Pase a Cat."C"; siendo su Unidad de Control el Bn.Ing.No.4. Eval.A-1.(ME)
14/X/983	31281/001	Indica (6) (MS)
14/X/983	-- - - - -	Se contestó Memo. (A) Nº 2397/983 para DINARP (MS)
8.11.83	31870/1	Fue autorizado a viajar a Buenos Aires desde el 17.11 al 21.11.83 con el fin de visitar a su madre Eval:A-1 (K)Ind.7.
4.1.84	33227	"JAQUE" 25.11.83:En su edición de la fecha informa que el causante figura entre los Redactores de asuntos nacionales de dicho semanario.(BR).-
28.2.84	8401107/749	-FEB/MAR/76 - Indica anotaciones registradas en la ficha. EVAL.:A-1 (K) Indica (8) al (10).-
31.3.84	8402175 pag.001	-Aporta información ya registrada en la ficha aportando: -23.3.84-En la fecha se establece que en elSemanario "JAQUE" edición No.15 que comprende el período comprendido entre el 16 al 22 de marzo en sus págs 12 y 13 el causante firma un artículo donde detalla hechos

FECHA	DOCUMENTOS	080412 ANTECEDENTES A REGISTRAR	Fs 11
		relacionados a una jornada de actividad de la Murga Montevideana "LA REINA DE LA TEJA", haciendo pequeños reportajes a ingrantes de la misma.Dicho semanario responde a la corriante batllista independiente(P.Colorado), que lidera Manuel FLORES SILVA.Eval:A-1(M).-	

080413-8

SERVICIO DE INFORMACION DE DEFENSA

Dep. 1

Confeccionado el 9-IV-1970.-

VARIOS

FOTO

Apellidos INVERNIZZI GOMENSORO

Nombres Edith Mery

Fecha de Nacimiento 23 años (1968)

Lugar de Nacimiento Uruguay

Est. Civil Soltera

Cred. Cívica ..... Ced. Identidad .....

Otros Documentos .....

Ocupación Estudiante de Medicina.

Padre .....

Madre .....

Domicilio Colonia 1778 Ap.10 Ciudad Montevideo

Otros datos: .....

FICHA COMPLEMENTARIA 82

DOCUMENTO		080413 ANTECEDENTES
Fecha	Origen	
22-IX-968	B72-D37 Parte 202	-Detenido por repartir panfletos contrarios a las Medidas Prontas de Seguridad.-

JUNTA DE COMANDANTES EN JEFE

S. I. D.

080414-6

C/G

Dep. I Secc. I

Sub Secc. ~~AFF~~

Ficha Nº ..... Confec. 17.3.83

INVE[illegible]ZZI POPELKA Elena María

Apellidos Nombres

DOCUMENTOS: C/C. J.A.D. 2939 C/I. 25.838 (Salto)

Serie Nº Nº Dpto.

OTROS DOC. .....

Pasaporte Lib. Enrol. etc.

NACIMIENTO: 55 años (982)

Fecha Lugar

DOMICILIO: 18 de Julio 22 Salto

Calle Nº Teléf. Ciudad o Localidad

PROFESION U OCUPACION: Labores

LUGAR: ..... CARGO: .....

IDEOLOGIA POLITICA: UNION CIVICA CRIANDO Nov/982 CLASIFICACION: COLABORACIONISTA

DATOS COMPLEMENTARIOS SOLTERA

Est. Civil Cónyuge Hijos

.....

Otros familiares

Fecha	Documentos	080414 ANTECEDENTES A REGISTRAR
18/1/83	23691/108	Electo 12 titulares. del Organo Deliberante Nacional del Partido Unión Cívica. por el Departamento de Salto. Hoja de Votación J.A.J. de acuerdo al resultado de las Elecciones Internas de los Partidos Políticos habilitados, efectuadas el 28-XI-82. — Eval. A-1 (BB).

080415-3

JUNTA DE COMANDANTES EN JEFE

S. I. D.

Dep. I Secc. I

Sub Secc. A/N

Ficha Nº ..... Confec. 04.8.81.

INVERNIZZI Fernando

Apellidos Nombres

DOCUMENTOS: C/C ..... C/I. .....

Serie Nº Nº Dpto.

OTROS DOC. .....

Pasaporte Lib. Enrol. etc.

NACIMIENTO: .....

Fecha Lugar

DOMICILIO: .....

Calle Nº Teléf. Ciudad o Localidad

PROFESION U OCUPACION: .....

LUGAR: ..... CARGO: .....

IDEOLOGIA POLITICA: ..... CLASIFICACION: .....

DATOS COMPLEMENTARIOS: .....

Est. Civil Cónyuge Hijos

.....

Otros familiares

852

Fecha	Documentos	080415 ANTECEDENTES A REGISTRAR
04.8.81.	D. 7517.-	Integra el Cuerpo de Colaboradores en la Revista "Identidad".- Eval. A-1. (FE).-
17/ X/81	.....	**Se contestó por MEMO (A) Nº 2032/981 para la 2da. División del Estado Mayor General de la Armada.- (GM).-**
18.2.83	24463 Pag. 005 y 009 (DG)	-Se aprobó por Memo.(A) 356/83 una solicitud de Beca de SE.PLA.CO.DI. a nombre de Fernando INVERNIZZI PIROTTO, en fecha 21.2.83, no pudiéndose establecer que se trate del causante.(C)

Imp. Nacional 716/79

SERVICIO DE INFORMACION DE DEFENSA
Dep. 1

080416-1

Confeccionado el 9.12.72

V A R I O S

FOTO

Apellidos INVERNIZZI

Nombres Germán

Fecha de Nacimiento

Lugar de Nacimiento

Est. Civil

Cred. Cívica Céd. Identidad

Otros Documentos

Ocupación

Padre

Madre

Domicilio Ciudad

Otros datos

Imp. CHIESA Hnos. Ltda. 4.000 - 11 - 72

FICHA COMPLEMENTARIA

DOCUMENTO		080416 ANTECEDENTES
Fecha	Origen	
1971.	Lista 988 PDC F.A	Candidato como 119 suplente a la Junta Departamental por el dpto. de Salto sub lema Frente Salteño/(SS)
1971.	Lista 1808	Candidato en el 102.lugar a la Junta Departamental por el dpto.de Salto sub lema Frente Salteño(SS)
1971	Lista 31 PDC	Candidato en el 119. lugar a la Junta Departamental de Salto,sub-lemaFrente Salteño.qq.
9/2/84	11941 / 82 PAG. 1598	- POSEE [illegible] EN EL CO.NA.E - EVAL - A - 1. CO) INDICA ( ) ( ) ( )

Fsl

JUNTA DE COMANDANTES EN JEFE 080417-9

S. I. D.

Dep. I Secc. I

Sub Secc. A/N

Ficha Nro. ____ Confec. ____

INVERNIZZI de BUFFA — Hilda Beatriz

Apellidos — Nombres

DOCUMENTOS: C/C ____ Serie ____ Nro. ____ C/I. ____ Nro. ____ Dpto. ____

OTROS DOC. ____ Pasaporte ____ Lib. Enrol. ____ etc. ____

NACIMIENTO: ____ Fecha ____ Lugar ____

DOMICILIO: ____ Calle ____ Nro. ____ Teléf. ____ Ciudad o Localidad ____

PROFESION U OCUPACION: Escribana

LUGAR: ____ CARGO: ____

IDEOLOGIA POLITICA: ____ CLASIFICACION: ____

DATOS COMPLEMENTARIOS: ____ Est. Civil ____ Cónyuge ____ Hijos ____

Otros familiares

B-2

Fecha	Documentos	080417 ANTECEDENTES A REGISTRAR
04.01.79	Doc.0024	-Concurrió a una reunión realizada en el Establecimiento "EL OBELISCO" propiedad de Jorge Enrique PIROTTO;ubicado en 3ª 6ta.Sec.del Dpto.de Artigas.Es esposa del "L.V." BUFFA MENDIETTA,Juan Pedro el que también concurrió.-Eval:B-1 (J)

SERVICIO DE INFORMACION DE DEFENSA

Dep. I

MINISTERIO DE DEFENSA NACIONAL M/F
SERVICIO DE INFORMACION DE DEFENSA
IG. C 080418-7

Sección "G"
Gremios
Ficha Nº 44

Nombres y Apellidos: INVERNIZZI Jorge

Fecha y Lugar Nac.: .....

Cred. Cív.: Serie ..... Nº ..... Ced. Identidad: .....

Otros documentos: .....
(Pasaporte - Libreta Enrolam. - etc.)

Domicilio: .....
(Ciudad o Localidad) (Calle) (Nº) (Teléf.

Profesión: .....

Foto

Cargo y Lugar: .....

Ideol. Política: ..... Actuación: .....

Datos Complementarios: Federación Agraria Nacional.-

Apreciación General: .....

.....

.....

Ficha confeccionada: 27/6/66

FICHA COMPLEMENTARIA

52

Documento		080418 Antecedentes
Fecha	Origen	
27/6/66	El Popular-	Es electo miembro suplente de la Federación Agraria Nacional, en el Congreso realizado los días 25 y 26 del cte., en el local de AUTE.-
13-6-66	EL POPULAR	-Vocal de la Filial San José de la Fed.Agrícola Nacional es desognado para concurrir a la ciudad de Montevideo al Congreso Nacional a realizarse durante los días 25 y 26 del mes de junio en el local de AUTE.-
7.5.84	8402712/001	19.3.84: Participó en una reunión realizada en el Establecimiento de campo, propiedad de la Dra. - Hilda ABREU, con motivo de la liberación de Líber Seregni. Es sindicado como dirigente del F.A. Eval.B-2 (SI)

MINISTERIO DE DEFENSA NACIONAL

E I. D. 080419-5

Fs. 1

Dep. E

Lab-Secc.

Ficha Nº ..... Confec. .....

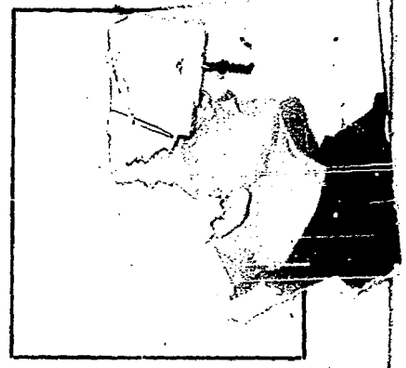

TADDEI (10)

INVERNIZZI TADDEY (8) José Luis

Apellidos Nombres

Alias "El Tola"

DOCUMENTOS: C|C BZB 6117 C|I 32.132

Serie Nº Nº Dpto.

DCB 1226

OTROS DOC.:

Pasaporte Lib. Enrol. etc.

NACIMIENTO: (7) 53 años 21.9.918 (1) Salto 5ta.Secc. Montevideo

Fecha Lugar

DOMICILIO: (2) S. del Pino y Misiones Piriapolis (Maldonado) (1961)

Calle Nº Telef. Ciudad o Localidad

Colonia 1778 Ap. 10 (1963)

PROFESION U OCUPACION: (3) Constructor y profesor Liceo Enseñansa Secundaria (Matemáticas)

Pintor

(8) Empleado -Edil titular por la lista 1001 del Dpto. de Maldon

LUGAR: (9) CARGO Comunista-Activista

IDEOLOGIA POLITICA (4) Comunista CLASIFICACION (5) Afiliado al PC

DATOS COMPLEMENTARIOS (6) Casado Emilia APPERCOVICH (Argentina-Co[illegible]a)

Est. Civil Conyuge Hijos

Dueño del Hotel "Italia" de Piriápolis.

otros familiares

Ficha confeccioneada en Montevideo el 25 de setiembre del 1969

FECHA	DOCUMENTOS	080419 ANTECEDENTES A REGISTRAR Fs. 2
22-V-67	59-10	Edad aparente: 45 años, complexion: atlética, fuerte y gruesa, aspecto social: gusta hacer de bohemic, lugares que frecuenta: Estudios Arqt. Alperovich. Detenido durante las Medidas de Seguridad (nov. 65). Co-propietario del Hotel Italia y var os grupos de apartamentos y casas en Piriápolis. Recibe y distribu ye el Popular en la ONDA recib unos 50 ejemplares distribuye 30 entre los canillitas llevándose a su local los restantes. Indica- ① a ⑥
24-XII 1967.	75-74. El Popular.-	Redactor de "APUM" órgano oficial de la Agrupación Unitaria Maldonadense, publicación quincenal que adoptóel lema Artiguista, " La causa de los pueblos no admite la menor demora".-
12-IV 1968.	79.-81.-	1966.-Integrante del Comité de Trabajadores de la Culturad del F.I.de D/ -Aporta datos varios.- -Indica ⑦ .-
3/VII/ 1968	59/8	-Concurrente al 1er. encuentro Regional de la Izquierda organizada de los Dptos.de Maldonado,Rocha y Lavalleja,en dicha oportunidad hizo uso de la palabra.-
/XII/ 968	3.64/D.13 (1)	-Figura en una nómina de personas activistas del Partido Comunista.-
1971.Lista2001 Frente Amplio Maldonado		-Figura como 2º,titular a la Junta Departamental de Maldonado en las elecciones Nacionales del año 1971.(MM)

EMBERNISI A COMPLEMENTARIA Fs. 3

DOCUMENTO		080419 ANTECEDENTES
Fecha	Origen	
		///-frente a Celedonio Rojas, tambien desarrollada. Dos blocks de apartamentos: uno en Zufritegui y otro en calle Buenos Aires (en esta esquina) Hotel ITALIA (planta baja) en Piria y Salta.- PLADA de (Maldonado) que fué capturado era conocido de INVERNIZZI y tiene ascendiente sobre PLADA .- (H).
14/6/72	D.1482	-Este Documento informa sobre las propiedades de GLADYS BURCI, y las actividades de sus inquilinos.E indica que esta persona vive en uno de los apartamentos de INVERNIZZI-. La finca está en la calle Buenos Aires y Zufriategui.-(H).
6.10.73	3149	La residencia de la Sra. Marta FRESCO de SANTOS (Farmaceutica de C.Piriapolis) fue dirigida y hecha por el matrimonio INVERNIZZI TADDEY-ALPERCOVICH KOSACOVSKY.- (DD)
8/III/1974	Doc.412	- Figura en una nómina de procesados que se encuentran en libertad provisional.-(C.C)
16.5.75	D. 846	Segun relacion de sentencias dictadas por el Juzgado Militar de 1ra. Instancia de 3er. Turno, se le dio por compurgada la pena, habiendo sido procesado por los delitos previstos en el art. 152 C.P.O. Evaluacion: A-1 (Z)
2.10.75	D.1784	Indica lo mismo que dto.anterior (Z)

FICHA COMPLEMENTARIA

DOCUMENTO		080419 ANTECEDENTES
Fecha	Origen	Fs.4
14/6/72	D. 1479	- Reitera que es el más activo comunista de Piriápolis y que se desempeñó como Profesor del Liceo local. INVERNIZZI es padre de MARIO INVERNIZZI alias JULIAN capturado por pertenecer al M.L.N. El sitado es además casado con la Arquitecta EMILIA ALDEROVICH, más conocida por MILKA. El matrimonio ALDEROVICH-INVERNIZZI, tiene varias propiedades, siendo su residencia permanente: Misiones y Simón del Pino (dos plantas) "El Retiro". Tenía fondo y construyó una abitación completa y antes de las elecciones ubicó alli a un sujeto barbudo (Cubano). Y se le conocía como el CUBANO. Coincidente con la visita de FIDEL a Chile. Luego del resultado de las elecciones este Cubano desapareció. La Comisaría está a una cuadra de la casa de INVERNIZZI, y el Comisario de apellido LAZA, que en 1958 pasó de escribiente a "Comisario", no se ha preocupado del problema. Este funcionario vive en "Petit Pensión". PROPIEDADES DE INVERNIZZI: (Piriápolis) Sobre Misiones: Block de apartamentos (algunos desalquilados). Simón del Pino: 2 chalets con frente: El Pino Loco y otro pegado que está deshabitado. Casita en Misiones y Celedonio Rojas "Mi Capricho" (desalquilada). Al fondo de la anterior otra de dos plantas con ///

INVERNIZZI José Luis

080419

FECHA	DOCUMENTOS	ANTECEDENTES A REGISTRAR
27/9/70 Archv.72	75-1983	-Hizo uso de la palabra en el ácto realizado en el Cine Festival Hall de la localidad de Piriapolis, organizado por el Frente Izquierda de Liberación en homenaje al Cincuenta Aniversario del Partido Comunista del Uruguay.-(PF)
25/9/72 RM4	D.3214 PEI	-Mantiene correspondencia con el sedicioso LUIS EDUARDO DOMINICCI CEDRES en Santiago de Chile; enviando la,correspondencia a nombre de CAYETANO, Alberto.- Casilla de Correos Nº 21129.-Santiago.-CHILE.-(J).-
6/4/73	D. 674	Permanecía detenido, siendo liberado, el 17/9/972 por disposición del Sr. Jefe del Bn.Ing.4.-(J).-
13.7.73	Cdo.FF.CC Nro.870	-Fue detenido en Piriápolis (Dpartamento de Maldonado) ya que se le comprovó su colaboración con la organización sediciosa,fue puesto a disposición de la Justicia Militar competente.Mantuvo entrevistas con elementos sediciosos y colaboró para la salida del País de elementos requeridos por la Justicia.Recibía y distribuía correspondencia de sediciosos radicados en el exterior.- Indica (7)(8)(9) (00)
23/7/73 RM4 Ev.	D.1728 PEI A-1.-	Estuvo anteriormente detenido por razones gremialos y políticas. Asistió y encubrió a un requerido.-Detenido: 16/6/73.-Procesado:29/6/973.- Causal del Procesamiento:"ASISTENCIA A LOS ASOCIADOS, Artículo 60(VII) del C.P.O.-Hijo:MARIO ERNESTO, 20 Años, Integra el MLN.-Motivo del reclutamiento: SIMPATIA.- Carácter: NORMAL.- Peligrosidad:POCA.-Grado de Concientización: SIMPATIA.Actitud en interrigatorio: Colaboración:MEDIA.- Conducta: BUENA.-Factores de Reclusión. Seguridad Necesaria: NORMAL.- Aislamiento necesario:NORMAL.-Juzgado de 4ºTurno entiende la causa. Defenso Dr. DARIO QUEIGUEIRO,En caso de accidente avisar a:ZULMA INVERNIZZI,Martí C. Martínez 1431 apto.403. Apoda Foto - J.

FECHA	DOCUMENTOS	080419 ANTECEDENTES A REGISTRAR	Fs.6
10.11.72	D.4106	Figura en una lista de simpatizantes del F.Amplio del dpto. de Maldonado.(SS)	
15.11.72	D.4143	**Detenida el 17.9.72 en averiguaciones por parte del Bn.Ing.Nro.4**	
4.3.65	72/2850	Firmante de una declaración que emitieran un grupo de"Ciudadanos del Departamento de Maldonado pertenecientes a distintas tendencias políticas" por la que se solidarizan con Raúl SENDIC. (para el cual solicitan su libertad).	
8.X.966	B.75 D.1350	En la Asamblea realizada el 1o. Octubre de 1966 por la Agrupació Popular Unitaria Maldonadense, está por resolver su integración al F. de I. de L. y lo proclama candidato al Consejo Departamental, por la citada agurpación.	
1971	Lista 808 777	Candidato como 4o. suplente a la Junta Dptal. de Maldonado, sub-lema"Frente de Maldonado".- (SS)	
1971	Lista 988	Candidato como 4o. suplente a la Intedencia Municipal por el F. Amplio por el Dpto. de Maldonado.- (SS)	

FECHA COMPLEMENTARIA INVERNIZZI, José Luis.

Documento Fecha	Origen	080419 Antecedentes Fs. 7
17.X.960.-	Of.4205/60 de J.P.Maldonado.	-Militante comunista de la 11a.Sección de Maldonado (Piriápolis).-
21.IV.961.-	Inf.J.P.Mald.	-Activista comunista al igual que su esposa.-
1o.V.961.-	Of.66/61 de la R.M.4.-	-Comunista activo de Piriápolis (Maldonado).-
30-VI-965	22/20	- Organizó una reunión de izquierda en la intersección de las calles Solezzi y Chacabuco de Piriápolis,el día 22 del mes de la fecha. En el mencionado acto hicieron uso de la palabra el Legislador Nal.ARIEL COLLAZO y una actriz del SODRE no identificada,los cuales invitaban a un acto de protesta contra los Poderes Públicos por no haber permitido una conferencia internacional de apoyo a Cuba,el cual se realizaría en el Palacio Peñarol.-
21/X/965	B-75-D-2166	-El reseñado figura en una relación de personas que fueron detenidas por violación a las "Medidas de Pronta Seguridad" que fueran decretadas por el Consejo Nacional de Gobierno.- Su detención se realizó por parte de la Policía del Departamento de Maldonado.-

FICHA COMPLEMENTARIA

Documento Fecha	Origen	Antecedentes 080419 Fs. 8
12/XI/965	73(3) 1	-Figura en una relación de personas a las cuales se les sindica como elemento de ideología comunista (Dirg.Const.)del Departamento de Maldonado(Piriapolis)Domiciliado en Misiones y S.del Pino de dicho Balneario.-
Año 1966	Lista "FIDEL" MALDONADO	-Figura como 4º Titular a la Junta Dptal. y como 2º Titular a la Cámara de Representantes en las listas del "Frente Izquierda de Liberación" en las Elecciones Nacionales del corriente año.
8-IV-1968.	B-79-D-78.	- Propietario del Hotel "Italia" de Piriápolis; conocido con los seudónimos de "TOLA" y "TARZAN".- Activo elemento de la Colectividad Local; se desempeña como Profesor de Matemáticas en el Liceo local en forma honoraria.-
12-IV-1968.-	B.79.-D.81.	- En el año 1961, posee en sociedad con Gustave SOSA ZERPA un teatro de Titeres.-
		- En 1964, Ocupa el cargo de 2do.Vicepresidente del Centro de Hoteleros y Anexos de Piriapolis, por el período 1964/965.-
		- Candidato al Consejo Departamental de Maldonado por la "AGRUPACION POPULAR UNITARIA DE MALDONADO".-
		- En 1966, es Integrante del Comité de Trabajadores de la Cultura del FIDEL, Firma conjuntamente con otros un llamado de dicho Comité para adherirse al FIDEL.-

080410

	DOCUMENTOS	José Luis Invernizzi Tadeo — ANTECEDENTES A REGISTRAR 859
23.12.78 PD. 6 a 6	1731	20.12.78 -Detenido a su arribo al Aeropuerto I. de Carrasco procedente de Bs, Aires ya que viajaba con permiso consular, al haber extraviado su documento de identidad. Al realizarse los trámites identificatorios, se pudo constatar que se halla en el sistema de "Libertad Vigilada"; por lo cual viene siendo investigado sobre sus actuales actividades.- (DD)
27.12.78 PD. 6 a 6	1732	21.12.78 -Recuperó la libertad, habiendose comprobado que se encuentra en libertad definitiva desde 1975.- (DD)
16.02.82	D. 5757/ 54	-Figura en una relacion de la Corte Electoral, de ciudadanos inscriptos en el Registro Civico Nacional, que se encuentran comprendidos en el Art. 1, Literal "B" del Acto Institucional No. 4, con prohibicion de ejercer el derecho de voto. (Procesados por delitos de "Lesa Nacion").EVALUACION A-1(VL) Indica (10) ( )
16.02.82	D.6004/81/ 31	-Se encuentra comprendido en el Art.1o. literal b) del Acto Institucional No.4,por haber sido procesado el 29/VI/73 por los delitos previstos en. C.P.M. C.P.O. 152 EVALUACION A-1 (LA)

FECHA	DOCUMENTOS	080419 ANTECEDENTES A REGISTRAR Fs. 10
18.5.83	26252/83 Pág.040 a pág. 042.-	- Acta de fecha 12.5.72, por pertenecer al P.C., declara vinculaciones con: Carlos Alberto SCHWART ALPEROVICH, Ana María ARIAS de SCHWART y Mario Ernesto INVERNIZZI.- Eval: A-1.- (AA).-
24.05.83	24745/83 Pág.021	-03.03.83-Figura en una relación procedente de la P.M.E.de liberados.Detenido el 16.06.73, liberado el 30.10.73.- EVAL:A-1 (Q)
24.05.83	24862/83 Pág.016	-08.03.83-Indica idem Doc. 24745/83.-Liberado el 02.05.75.- EVAL:A-1 (Q)
7.11.83	18507721	20.12.78:Liberado.-Eval:A-1(AD)
9/2/84	11941 / 82 PAG. 2598	- POSEE ANTECEDENTES EN EL CO.NA.E - EVAL - A - 1. C(D) INDICA ( ) ( ) ( )

Ficha confeccionada el 13/7/74.-

En el dia de la fecha se constata la falta de la ficha original, confeccionandose la presente.-

MINISTERIO DE DEFENSA NACIONAL

S. I. D.

FICHA PROVISORIA

080410

Sub - Sec. ... N

Ficha Nro. ... Confec. ...

PE

INVERNIZZI TADDEI (J) — Apellidos

José Luis — Nombres

DOCUMENTOS: C/C: ... Serie ... Nro. ... C/I. ... Nro. ... Dpto.

OTROS DOC. ... Pasaporte ... Lib. Enrol. ... etc.

NACIMIENTO: ... Fecha ... Lugar

DOMICILIO: ... Calle ... Nro. ... Telef. ... Ciudad o Localidad

PROFESION U OCUPACION: Artista

LUGAR: ... CARGO: ...

IDEOLOGIA POLITICA: Izquierdista ... CLASIFICACION: ...

DATOS COMPLEMENTARIOS: ... Est. Civil ... Cónyuge ... Hijos

... Otros familiares ...

080418

Fecha	Documentos	ANTECEDENTES A REGISTRAR
5/8/71	75-3007	-Participa de una exposición artística, en el local del Frente Izquierda de Liberación de la calle Román Guerra de la ciudad de Maldonado en el departamento del mismo nombre Dicha exposición se realizó con motivo de la inauguración de la sede del Frente Izquierda del departamento de referencia, sito en la calle anteriormente mencionada.-(PP).-
20/2/72	75-0009	-Electo Edil de la coalición 1001, por el Departamento de Maldonado.-(PP).-
19/I/976	D.0039	Indica:(1).- Detenido el 16/VI/973 por el Bn.Ing. 4.- Procesado por el J.M.I. 4to. Turno el 30/X/973 por el Art. 152 del C.P. O.- Libertad definitiva decretada por el J.M.I. 3er. Turno el 12/3/75.- Recapturado por el Bn. Ing. 4 en averiguaciones por actividades subversivas el 23/XII/974, siendo liberado el 8/I/975.- Recapturado el 22/IV/975 por pertenecer al ilegal Partido Comunista.- Liberado el 3/V/975.- Eval. A-1 (J)
2.10.75.	Doc.1784.	22.I.75: En la fecha fue detenido por el Bn.Ing.No.4 en prevención de las acciones que podrían haber ocurrido el 1ro.de mayo de 1975.(Presunta "asonada" a nivel nacional) en que se detuvieron militantes comunistas y sospechosos. Fue liberado el 3.V.75. (Y).

INVERNIZZI TIDA José Luis

FECHA	DOCUMENTOS	080419 ANTECEDENTES A REGISTRAR	Fs 13
4/6/72	U.1335	-En un procedimiento efectuado en Colonia 1778 Apto. 10, donde se domicilia su hijo, Mario Ernesto Invernizzi, es detenido junto con este y Zulma Invernizzi. Son avisados por parientes que viven en el mismo edificio, Apto. 6: Francisco Ilera Medrano, Ana Rosario Ilera Amaro, Jorge Luis García Tones. Posteriormente es dejado en libertad junto con su hermana Zulma. Es casado en segundas nupcias. Tiene otro hijo Claudio Javier, de 15 años. Indica lo mismo que el doc. 75-0009.(U).-	

SERVICIO DE INFORMACION DE DEFENSA
Dep. 1

080420-3

Confeccionado el 14.3.73.

VARIOS

FOTO

Apellidos INVERNIZZI POPEIKA (1)

Nombres Luis Eduardo (2)

Fecha de Nacimiento 8/I/938 - Salto (3)

Lugar de Nacimiento

Est. Civil Casado (4)

Cred. Cívica J.A.B. 1050 (4) Céd. Identidad 33.312(5)

Otros Documentos

Ocupación DR. Médico

Padre Orestes (6)

Madre María del Cármen (7)

Domicilio 18 de Julio Nº 34 - Ciudad Salto(8)

Otros datos

Imp. CHIESA Hnos. Ltda. 4.000 - 11 - 72

FICHA COMPLEMENTARIA

052

DOCUMENTO		08042 ANTECEDENTES
Fecha	Origen	
1971.	Lista 808.	Candidato como 11º.titular a la C.de Represenatntes,por el Dpto.de Salto,sub.lema "Frente Salteño".. (W).
13/III/972	D.322 Ref.Civil.-	-Figura en una relación de Profesionales afiliados al Frente Amplio en Salto.-(J).-
12.8.76	Doc 1055	-De acuerdo al lo publicado por el diario "VERDAD SALTEÑA" de fecha 2.V.971. el causante figura en una relación de profesionales universitarios de Salto que se adhieren al Frente Amplio; Y exhortan a la ciudadanía de todos los sectores políticos a incorporarse e integrarse a la lucha por la concreción de las bases programáticas de dicho frente Evaluación B-2 (JJ)
18/X/980	D.N.I.I.	- Se contestó para C.H.C.P. Nº 015/80 de Flores para Ingreso al Centro Departamental del Salto, M.S.P. Ind. del (1) al (7).- (C)

080420

53

MINISTERIO DE DEFENSA NACIONAL
S. I. D.

30 ABR. 1975

Dep. I Secc. I
Sub - Secc. G
Ficha Nro. ____ Confec. ____

INVERNIZZI — Apellidos
LUIS — Nombres

DOCUMENTOS: C/C ____ Serie ____ Nro. C/I. ____ Nro. ____ Dpto.

OTROS DOC. ____ Pasaporte ____ Lib. Enrol. ____ etc.

NACIMIENTO: ____ Fecha ____ Lugar

DOMICILIO: ____ Calle ____ Nro. ____ Teléf. ____ Ciudad o Localidad

PROFESION U OCUPACION: Médico

LUGAR: ____ CARGO: ____

IDEOLOGIA POLITICA: Izquierdista CLASIFICACION: ____

DATOS COMPLEMENTARIOS: Casado (Est. Civil) Margarita Barazua C.C. Serie JBD (Conyuge) (Hijos)

Nº 4606. (Otros familiares)

054

Fecha	Documentos	080420 ANTECEDENTES A REGISTRAR
7.1.75	3316	Sindicado como ultraizquierdista.- Su esposa es maestra, la que presenta los siguientes antecedentes: fue suplente (7°) a la Junta Electoral por el P.D.C., Sub Lema "Frente Salteño", lista 808 en las elecciones del año 1971; se presume estarían realizando reuniones en su domicilio.- Evaluación C-4.-(E).-
12.8.76	Doc 1055	De acuerdo a lo publicado por el diario "VERDAD SALTEÑA" de fecha 2.V.971 el causante figura en una relación de profesionales universitarios de Salto que se adhieren al Frente Amplio; Y exhortan a la ciudadanía de todos los sectores políticos a incorporarse e integrarse a la lucha por la comcreción de las bases programáticas de dicho frente. Evaluación B-2 (JJ)
18/X/980	D. .I.I.	-Se contestó para C.H.C.P. Nº 015/80 de Salto para ingreso al Centro Departamental del Salto F.S.F. .- (C)

9/2/84

11941 / 82

PAG. 1593

- POSEE ANTECEDENTES EN EL CO.NA.E -

EVAL - A - 1. (C) INDICA ( ) ( ) ( )

RECONFECCIONADA EL DIA 20.4.78 (S)

E

JUNTA DE COMANDANTES EN JEFE

S. I. D.

080421-1

~~INVERNIZZI ALPEROVICH~~ Mario Ernesto
Apellidos Nombres

(a) "JULIAN"

DOCUMENTOS: C/C DCB 4165 (Serie / Nro.) C/I. 14.379 (4) 14.372 (Maldonado) (Nro. / Dpto.)

OTROS DOC. ____ (Pasaporte / Lib. Enrol. / etc.)

NACIMIENTO: 23.10.52 (7) 19 años (1972) (Fecha) Uruguay (Lugar)

DOMICILIO: Misiones 1361 (2) Colonia 1778 apto 50 (5) (Calle / Nro. / Teléf.) Piriápolis (Ciudad o Localidad)

PROFESION U OCUPACION: Estudiante de Arquitectura (3)

LUGAR: ____ **CARGO:** ____

IDEOLOGIA POLITICA: ____ **CLASIFICACION:** ~~[illegible]~~

DATOS COMPLEMENTARIOS: Casado (10) ~~Soltero (6)~~ (Est. Civil) María de las Mercedes DELFANTE (Cónyuge) (Hijos) (11)

Hijo de: José Luis y Emilia (8) Hermano de: Claudio y Car[illegible] Schwartz (9)
Otros familiares

B-2

Fecha	Documentos	080421 ANTECEDENTES A REGISTRAR
11.5.72	D.1807	- Por datos obtenidos a través de declaraci nes de detenidos en el Departamento de Treinta y Tres se logra identificar y capturar a quiénes actuaban en el balneario Piriápolis, (Maldonado). 16.5.72 - Fue detenido junto a 7 personas más, todas vinculadas al "M.L.N." (T) (Movimiento de Liberación Nacional). Este grupo había construído un escondrijo rural en la zona de Punta Colorada; donde ocultaban víveres, ropas y documentos de la Organización. Tenían a su cargo la realización del "PLAN C NOCA", consistente en asaltar el Casino de Piriápolis. El mismo había fracasado por no efectuarse los "contactos" enviados a Montevideo, al ser detenidos por integrantes de las FF.CC..- (J).-
16.5.72 J.P.M.P.M.	D.1439	- Indica lo mismo que el documento anterior.- (J).- Indica (1)
26.5.72 P.P.I. (H)	D.1169 E.M.G.E	- Se establece que conoce a Eduardo DOMINICI (a) "MAXIMO" José ROCHA (a) "MITCHA", Carlos NUÑEZ, todos integrantes de su grupo. Se pudo establecer además que conoce a Eduardo MONDELLO (a) "JAIME", José MONDELLO (a) "PANCHO", Edgardo BARRIO (a) "PIO", Gustavo SOSA (a) "SEBASTIAN", Luis PEREZ (a) "CARLOS", Leopoldo LAFARRANDERIE, Jorge ROHY y en Montevideo conoce a "RAQUEL", "RENE", "ISMAEL" y "TONI", con quiénes realizó "contactos".- Realizó los planos 1 y 2 de Pirapólis además del Informe "TERERE CITY".- (II).-

FECHA	DOCUMENTOS	080421 ANTECEDENTES A REGISTRAR
14.6.72	D.1479	- Según Información recibida el mismo es hijo de José - Luis INVERNIZZI (a) "EL TOLA" , militante comunista, uno de los principales activistas de Piriápolis. Su novia Gina o Gilda CASANELLO, estudiante de Secundaria quién vive en Celédonio Rojas entre Reconquista y Misiones (Chalet "CUQUITA") es activista del "Frente Amplio". En el mismo chalet viven su padre Héctor CASANELLO (Castrista), una hermana de 25 años "CUQUITA", estudiante de la Facultad de Agronomía. Su hermano Héctor es médico y vive en Colonia, en verano viaja a Montevideo y Colonia. El mismo viajó a Cuba y mando propaganda a su hermana. CIA tiene vinculaciones con la inmobiliaria "NOMI" y el Banco Pan de Azúcar. Se reitera la vinculación de Invernizzi con Luis Eduardo DOMINICI CEDRES, integrante del "M. L.N." (Tupamaros) prófugo y requerido por las FF.CC.- (H)
15.6.72	D.1530	- En base a declaraciones de BARRIOS ALVAREZ, se llega a la identificación de este extremista. En una reunión realizada se estableció que este y otro elemento formaron parte del grupo de reserva de la Columna 21.- Indica (2) y (3).- (DD).-
Julio 72 J.P.M.	D.2685 P.M. ,	16.6.72 - Es detenido en la fecha.- VII/72 - Fue procesado por el delito de "ATENTADO A LA CONSTITUCION".- (OO)°

FECHA	DOCUMENTOS	080421 ANTECEDENTES A REGISTRAR
23.10.72 Rel. Detenidos	D.3708	- Se encuentra detenido en el Bn. Ing. No. 4, pertenece a la Columna 21 Sector "Información".- Eval. A-2.- (BB).-
23.10.72	D.3227	- A pedido de Eduardo DOMINICI, realizó un relevamiento de la Zona de Piriápolis, puestos de las FF.CC. y domicilios de integrantes de las mismas. El trabajo una vez de efectuado fue entregado a "MAXIMO". Posteriormente en semana de turismo, realizó una vigilancia de dos fincas en la ciudad de Minas, debiendo observar el movimiento de las mismas entre las 19 y 21 horas y la existencia de puestos militares o policiales cerca, por este trabajo recibió la suma de $10.000,oo.- Es considerado como: CARACTER: Fuerte, PELIGROSIDAD: Media MOTIVO DE RECLUTAMIENTO: Convencimiento, GRADO DE CONCIENTIZACION: Convencimiento, COLABORACION: Media, CONDUCTA: Buena, SEGURIDAD NECESARIA: Regular, AISLAMIENTO NECESARIO: Medio, FECHA DE RECLUTAMIENTO: A fines de 1970, por José MONDELLO.-
4.6.72	D.1335	- Se detiene a esta persona en un procedimiento efectuado a solicitud del Departamento de Maldonado, montándose una "ratonera" a fin de investigar al resto de sus moradores. En el transcurso de la misma, llega a la finca la Sra. Zulma INVERNIZZI, tía del detenido y el señor José Luis INVERNIZZI, padre del mismo. Estos fueron avisados del procedimiento por parientes que habitan en el Apto 6 del mismo edificio: Francisco ILERA MEDRANO, Ana Rosario ILERA AMARO y Jorge Luis GARCI TONES. Habitan la misma finca con el

	DOCUMENTOS	080421 ANTECEDENTES A REGISTRAR
		detenido: su hermano,Carlos Alberto SCWARTZ y su esposa Ana María ARIAS, ambos argentinos. No se encontraban presentes en el momento del allanamiento. Este se encontraba en el Erwin School, en donde es profesor.- (U).- Indica (4) al (6).-
15.1.73 SUMI	D.4486 RM 4	- Realizaba dentro de la Organización tareas de Inteligencia. Era integrante de un "C.A.T." (Comando Apoyo Tupamaro), cuya finalidad fue de proporcionar abastecimientos e información a los elementos clandestinos ocultos en la tatucera "LA PARVITA", ubicada en Punta Colorada; mientras era proyectado el asalto al Casino de Piriápolis.- (J)
9.7.73	D.1502	- Se establece que se encuentra detenido en el E.M.R. No. 1 (Libertad).- (GG).- Eval. A-2.-
20.1.75	D. 110	- Se establece que es integrante del Movimiento "26 de Marzo".- (U).-
26.11.76	D.1490	- Figura en una nómina de "Procesados" que pasan a la calidad de "CONDENADOS" por la Justicia Militar al 31.10.76 (U).-
5.8.77	D.793	- Se establece que fue evacuado en el Régimen de Medidas Prontas de Seguridad el 20.6.77. Lugar de Reclusión Reg. C. No. 8.- (U).-

E-6

FECHA	DOCUMENTOS	080421 ANTECEDENTES A REGISTRAR
30.9.77	D.1014	- 31.8.77 - A la fecha permanece al amparo de las Medidas Prontas de Seguridad.- (i).- Eval. A-1.-
25.10.77	D.1106	- 31.7.77 - A la fecha permanece al amparo de las Medidas Prontas de Seguridad. Al 15.6.77 - Se encontraba detenido en la D.E.IV.- Eval. A-1.- (i)
7.11.77	D.1148	- 21.10.77 - A la fecha se encuentra detenido al amparo de las Medidas Prontas de Seguridad en el Bn. I. No. 12.- 3.11.77 - Fue alta en el E.M.R. No. 1 (Libertad) en la fecha.- Eval. A-1.- (i).-
2.1.78	D.011	- 30.11.77 - Permanece detenido al amparo de las Medidas Prontas de Seguridad en el Bn. I. No. 12.- (MM).-
12.12.77	D. 1320 PME	- Indica lo mismo que el documento anterior.- (P).-
4.1.78	D.022	- 15.6.77 - Fue baja del E.M.R. No. 1 por libertad definitiva y por Medidas Prontas de Seguridad. Fue condenado por el J.M.I. 1era. Instancia 1er. Turno, a 5 años de Penitenciería, por hallarse incurso en los delitos previstos por el Art. 60 (XII) del C.P.M., y 150 del C.P.O..- (MM).-

VERNIZZI ALPEROVICH, Mario Ernesto HOJA 4

FECHA	DOCUMENTOS	080421 ANTECEDENTES A REGISTRAR B-7
29.3.77 Libro E.R.R. No.1	D.290	- 12.5.72 - Fue detenido por el Bn. Ing. No. 4 por pertenecer al "M.L.N." (T) Columna 21. Responsabilidad: Informante - Actividades comprobadas: Entregó planes del Hotel Argentino de Piriápolis. Hizo relevamientosPoseía documentación subversiva - Reuniones.- 18.10.72 - Ingreso al E.M.R.No. 1.- (S).- Indica del (7) al (9).-
30.4.78	Doc.530	Figura en relación de Internados en MPS al 31.12.77. LUGAR DE RECLUCION Bn.I.12. proveniente de la DE.IV el 15/6/77.ANTECEDENTES:Condenado. Eval.A-1. (i).
10.4.78	Doc.387	-Figura en relación de Internados al 31.1.78.-Indica lo mismo que el Doc.530.Eval.A-1.- (i).
17.4.78	Doc.453 PMR	-Indica lo mismo que el Doc.530.Agrega:Internados al 28.2.978.-Eval.A-1.- (i).
8/5/78	Doc.544	-Indica lo mismo que el Doc.530. Agrega: Internados al 31/3/78.Eval.A-1. (i).
16.6.78	Doc.702	-Idem.Doc.530.Agrega:Internados al 30.4.78.Eval.A-1.- (i).
12.7.78	Doc.814	-Idem.Doc.530.Agrega:Internados al 31.5.78.Eval.A-1.- (i).

FB-8

FECHA	DOCUMENTOS	080421 ANTECEDENTES A REGISTRAR
16.02.82	D.6004/81/ 31	-Se encuentra comprendido en el Art.1o. literal b) del Acto Institucional No.4,por haber sido procesado el 29/5/72 por los delitos previstos en. C.P.M. 7 C.P.O. 150, 132inc.6 y 137,54 EVALUACION A-1 (LA)
14.10.82	D.20887	Casadd con María de las Mercedes DELFANTE, detenida en varias oportunidades y procedada por aplicación Art. 60 (VI) del C.P.M.-Eval.A-1.-(FE) Indica(10) y (11)
18.5.83	26252/83 Pág. 036 a pág. 039	- Acta de fecha 14.5.72 y acta de fecha 16.5.72 por pertenecer al M.L.N., declara vinculaciones con: Carlos Alberto SCHWART? Ana María ARIAS, José MONDELO (a) "PANCHO", Eduardo DOMINICI (a) "MAXIMO", Edgardo BARRIOS (a) "PIO", Juan José ROCHA (a) "MICHA", Gustavo SOSA LAFORTE (a)) "SEBASTIAN", Carlos NUÑEZ, Eduardo MONDELLO (a) "JAIME", Luis PEREZ (a) "CARLOS", Léopoldo FERRANDERI, Jorge ROBY, (a) "MANUEL , (a) "RAQUEL", (a) "ISMAEL", (a) "RENEE", (a) "TONO".- Eval: A-1.- (AA).-

INVERNIZZI ALPEROVICH, Mario

FECHA	DOCUMENTOS	080421 ANTECEDENTES A REGISTRAR E-9
24.05.83	24739/83 Pág.029	-03.03.83-Figura en una relación procedente de la P. M.E., de libertades vigiladas, categoría "C".Unidad de control:Bn.Ing.Cbte.4.Detenido el 10.05.72, liberado el 30.10.78.-Perteneciente al M.N.(CRAP).- EVAL:A-1 (Q)
24.05.83	24862/83 Pág.016	-03.03.83-Indica idem Doc. 24739/83.-EVAL:A-1 (Q)
24.05.83	18378/82	-02.09.82-Ficha del E.M.R.1, establece:detenido el 14.06.72, liberado por M.P.S. el 20.06.77.Pertenece al M.L.N. Col.21.-EVAL:B-2 (Q)
24.05.83 Pág.001	24747/83 y 66 al 69	-03.03.83-Figura en una relación de reclusos que se posee acta de interrogatorio, en la misma menciona a: Carlos Alberto SCHWARTZ, Ana María ARIAS, Jose MONDELLO, Eduardo DOMINICI, Edgardo BARRIOS, Gustavo SOSA LAPORTA, Juan José ROCHA , Carlos NUÑEZ, Eduardo MONDELLO, Luis PEREZ, Leopoldo LAFERANDERI,-EVAL:A-1 (Q)
10.8.83	0114/80 pág.6	En consolidado de P.M.E. del 31.12.79 figura como: L.Vigilada, Baja por Pase a Cat."C"; siendo su Unidad de Control el Bn.Ing.No.4. Eval.A-1.(ME)

FECHA	DOCUMENTOS	080421 ANTECEDENTES A REGISTRAR	Fs-10
24-10-83	31419/008	13-10-83. En la fecha se establece que el causante presentó a Blas R. AQUINO AGUILAR (procesado por la Justicia Militar) en la Empresa URUFLZ,-quien en la actualidad sería incitador para tomar medidas de - fuerza en dicha Empresa, considerándolo líder entre los obreros. Eval.A-2 (SI). 21- 0-83. Se confeccionó INF No.128/83 al ESMACO.	
9/2/84	11941 / 82 PAG.0592	- POSEE ANTECEDENTES EN EL CO.NA.E- EVAL - A - 1.CCD) INDICA ( ) ( ) ( )	
28.2.84	8401107/752 a 756.	- Indica idem doc.0290/977, agregando lo siguiente: FEB/MAR/76:Es visitado por su padre y su hermana de Crianza Edith GONZALEZ, manteniendo también correspondencia con los mismos.- EVAL.:A-1 (K)	
15.3.84	8401107/ 1903,1905	-1977:Aporta información ya registrada en la ficha agregado:Ingresó al EMR 1 el 18.10.72 y su conducta en el penal mereció las siguientes sanciones:en los años 1973,74 y 75-- 3.39 y 24 dias de arresto respectivamente. FORM K:C.Reg.Med. Recluso Nº 130.Ev 1 A-1 (R).-	

JUNTA DE COMANDANTES EN JEFE 080422-9

S. I. D.

Dep. : Secc. I

Sub Secc. [redacted]X

Ficha Nº ..... Confec. 10.11.82

INVERNIZZI FERRARI — Miguel Angel
Apellidos — Nombres

DOCUMENTOS: C/C. ..... C/I. 1.792.516-6
Serie — Nº — Dpto.

OTROS DOC. .....
Pasaporte — Lib. Enrol. — etc.

NACIMIENTO: 21años en 1982 — Uruguay
Fecha — Lugar

DOMICILIO: .....
Calle — Nº — Teléf. — Ciudad o Localidad

PROFESION U OCUPACION: .....

LUGAR: ..... CARGO: .....

IDEOLOGIA POLITICA: ..... CLASIFICACION: .....

DATOS COMPLEMENTARIOS Soltero
Est. Civil — Cónyuge — Hijos

.....
Otros familiares

Fecha	Documentos	080422 ANTECEDENTES A REGISTRAR
25.10.82	21506/PD	-22.10.82.-Detenido por integrar un grupo de consumidores de marihuana.Eval:A-1.(TT)
25.10.82	21507/PD	-23.11.82.-Por disposición del J.L.1ra.I.en lo Penal 5to. T.fue internado en el H.Vilardebó,con el fin de ser examinado por los médicos de la Comisión Nacional de Lucha Contra las Toxicomanías. Posteriormente fue dado de alta,siendo nuevamente trasladado a la D.I.I.,por disposición del magistrado actuante en calidad de detenido.Eval:A-1.(TT)
25.10.82	21508/PD	-24.10.82.-Por disposición del J.Ldo.1ra.I.en lo Penal 5to.T. recuperó su libertad con controles correspondientes cada semana.Eval:A-1.(TT)

080423-F VARIOS AN F4

SERVICIO DE INFORMACION DE DEFENSA

Dep. 1

VARIOS

Confeccionado el 15/4/83

Apellidos INVERNIZZI CASTILLO

Nombres Noela

Fecha de Nacimiento 4.11.65 Mdeo.

Lugar de Nacimiento

Est. Civil Soltera

Cred. Cívica CCA 618 Céd. Identidad 58.326 Florida

Otros Documentos

Ocupación Estudiante

Padre

Madre

Domicilio Pontos Arrillaga 854 Sarandí Grande Ciudad Florida

Otros datos:

164764

Fs 2

FICHA COMPLEMENTARIA

DOCUMENTO		080423 ANTECEDENTES
Fecha	Origen	
23.3.83	25258 Pag 044 y 093 (WJ)	22.3.83-S..PLA.CO.DI. por Nota Nº 535/83/D solicita aval para Beca a EE.UU., SE.A IRUMBA por Memo.(A) 651/83 (2da. Parte) del 4.4.83.-(C)
7.4.83	25591	D.I.I.: Se registra "Sin Antecedentes " en esa Dirección.(C)

051

MINISTERIO DE DEFENSA NACIONAL
S. I. D.

080424-5

Dep. I Secc. I
Sub-Secc. G
Ficha N.o..... Confec.....

INVERNIZZI (Apellidos) Orlando (Nombres)

DOCUMENTOS: C/C (Serie / N.o) C/I (N.o / Dpto.)

OTROS DOC. (Pasaporte / Lib. Enrol. / etc.)

NACIMIENTO (Fecha / Lugar)

DOMICILIO: (Calle / N.o / Teléf. / Ciudad o Localidad)

PROFESION U OCUPACION: obrero textil

LUGAR: Alpargatas S.A. CARGO: dirigente

IDEOLOGIA POLITICA CLASIFICACION activista

DATOS COMPLEMENTARIOS (Est. Civil / Conyuge / Hijos)

otros familiares

a	Documentos	080424 ANTECEDENTES A REGISTRAR
70	15-(1) 181 15-12-70	-Integrante de la Comisión Directiva del Centro de Obreros de Alpargatas para el período 1970.-

JUNTA COMANDANTES EN JEFE
Dep. 1

080425-2

Confeccionado el 3.12.77

V A R I O S

FOTO

Apellidos INVERNIZZI GUTIERREZ

Nombres Raúl

Fecha de Nacimiento 18 años (1977)

Lugar de Nacimiento Uruguay

Est. Civil Soltero

Cred Cívica ..... Céd. Identidad 1.591.322

Otros Documentos .....

Ocupación Jornalero

Padre .....

Madre .....

Domicilio Cagancha 3173 Ciudad .....

Otros datos .....

IMP. CHIESA Hnos. Ltda. 3.000 - 5 • 76

82

FICHA COMPLEMENTARIA

DOCUMENTO		080425 ANTECEDENTES
Fecha	Origen	
28.11.77 PD. 6 a 6	1223	19.11.77 -Detenido al ser sindicado por un grupo de detenidos de suministro de "Desoxyn", con recetas que eran falsificadas. Enterado el JLI de 5to. Turno dispuso que fuera conducido a su despacho con memorandum explicativo.- (DD)
28.11.77 PD. 6 a 6	1224	20.11.77 -Al así haberlo dispuesto el JLI de 5to. Turno fue remitido a la Carcel de Policía por estar incurso en el delito previsto en el: "Art. 35 de la Ley 14.294".- (DD)

MINISTERIO DE DEFENSA NACIONAL

S. I. D. 080426-0

Dep. I — Sec. I

Sub - Secc. C/G.

Ficha Nro. ____ Confec. 18/10/73

INVERNIZZI ARENAS (1) — Rodolfo

Apellidos — Nombres

DOCUMENTOS: C/C. ____ (Serie / Nro.) C/I. 46.929 (Salto) (3) (Nro. / Dpto.)

OTROS DOC. ____ (Pasaporte / Lib. Enrol. / etc.)

NACIMIENTO: 1/5/1943 (4) (Fecha / Lugar)

DOMICILIO: Morín No. 256 (5) (Calle / Nro. / Teléf. / Ciudad o Localidad)

PROFESION U OCUPACION: Profesor de Historia (6)

LUGAR: ____ CARGO: Consul en Moscú (2)

IDEOLOGIA POLITICA: ____ CLASIFICACION: ____

DATOS COMPLEMENTARIOS: (Est. Civil / Cónyuge / Hijos)

Hijo de: Héctor y Zunilda (7)

Otros familiares [illegible]

Fecha	Documentos	080426 ANTECEDENTES A REGISTRAR
31/10/72	"LaMañana"	-Edil del Dpto. de Salto.Integra junto con Roberto Lemos,Humberto Mori,Juan Portugau y Arturo Bentancour la Comisión de Cultura de la Junta Dptal. de Salto.-(II)
01.04.81	2400	- Fué destituído de su cargo docente en el Instituto Osimani y Lerena (Salto) por existir dudas acerca de los estudios habilitantes para el cargo que desempeñaba.- EVALUACION C-4.- (ME) Indica del (1) al(2).-
12.06.81	4806	-A la fecha se sabe por informaciones obtenidas,que el mismo es de ideológia demócrata , encontrándose desempeñando funciones como Consul Uruguayo en la Unión Soviética, no registrando antecedentes ideológicos negativos en los Organismos de Seguridad del Dpto. deSalto.-(O) Eval.Pol. Indica del (3) al (7).-
9/2/84	11941 / 82 PAG.2599	- POSEE ANTECEDENTES EN EL CO.NA.E.- EVAL - A - 1.C (0) INDICA ( ) ( ) ( )

(VV)

JUNTA DE COMANDANTES EN JEFE

S. I. D.

080427-8 C/G

Dep. I Secc. I

Sub Secc. ~~A7N~~

Ficha Nº ..... Confec. 17.3.83

INVERNIZZI POPELKA — Rodolfo Victor

Apellidos — Nombres

DOCUMENTOS: C/C. J.A.U. 3041 — C/I. 25.084 (Salto)

Serie Nº — Nº Dpto.

OTROS DOC. .....

Pasaporte — Lib. Enrol. — etc.

NACIMIENTO: 21 Nov (982)

Fecha — Lugar

DOMICILIO: Uruguay 1135 — Salto

Calle Nº — Teléf. — Ciudad o Localidad

PROFESION U OCUPACION: Arquitecto

LUGAR: ..... CARGO: .....

IDEOLOGIA POLITICA: UNION CIVICA CIUDADANO Nov/982 — CLASIFICACION: COLABORACIONISTA

DATOS COMPLEMENTARIOS CASADO

Est. Civil — Cónyuge — Hijos

.....

Otros familiares

Fecha	Documentos	080427 ANTECEDENTES A REGISTRAR
19/1/83	23691/108	Electo 3 titulares del Organo Deliberante Nacional del Partido Unión Cívica por el Departamento de Salto. Hoja de Votación J.A.J. de acuerdo al resultado de las Elecciones Internas de los Partidos Políticos habilitados, efectuadas el 28-XI-82. — Eval. A-1 (BB).

4-72

080428-6

PE 51

MINISTERIO DE DEFENSA NACIONAL
S. I. D.

Dep. 1 Secc. 1
Sub-Secc. A/N
Ficha Nro..... Confec. .....

INVERNIZZI MEDINA — Ruben Dario
Apellidos — Nombres
(a) "El Chueco" (2)

DOCUMENTOS: C/C. ..... Serie ..... Nro. ..... C/I. ..... Nro. ..... Dpto.

OTROS DOC. ..... Pasaporte ..... Lib. Enrol. ..... etc.

NACIMIENTO: 17 años (en 1972) ..... Fecha ..... Lugar

DOMICILIO: Barcelona Nº 1910 ..... Calle ..... Nro. ..... Teléf. ..... Ciudad o Localidad

PROFESION U OCUPACION: Estudiante del Liceo Nº11

LUGAR: Cerro (2) CARGO: .....

IDEOLOGIA POLITICA: ..... CLASIFICACION: Agrupación "Ibero Gutiérrez" (3)

DATOS COMPLEMENTARIOS: ..... Est. Civil ..... Conyuge ..... Hijos

..... Otros familiares

052

Fecha	Documentos	080428 ANTECEDENTES A REGISTRAR
5-4-72-	574	Fúe detenido en el Puente del Pantanoso por las Fuerzas Conjuntas, con Jorge Ludovicio SALVO RODRIGUEZ, encontrándoseles panfletos del F.E.R.68.(AA)
18/5/972	D-1224	
18/5/972	D-1225	
6/4/972	D-605	Salió emplazado para presentarse con su padre en JPM a la hora 12.00 del 6/4/972.(NN)
18/5/972	D-1224	
6/12 -D 2205	D-1225	
7/4/972	D-606	Fue entregado a sus padres.(NN)
17.11.73 P.D. 00.00 a 24.00	JPM	Es imputado por SANCHEZ RODRIGUEZ de haber intervenido en el corte de transito realizado en la intersección de Carlos M Ramirez y Vigo siendo programado ese atentado pro la organización FER 68.- (DD) Indica ① ②
18.11.73 P.D. 00.00 a 24. 00	JPM	Es sindicado por BREIJO FEDOCHENKO como integrante del "Grupo Fuerte" junto al estudiante ECHEVESTE ya que en momentos de realizarse una reunión estos informaron al grupo que los atentados perpetrados fueron realizados por el "Grupo Fuerte" encontrandose el atentado que fuera objeto la profesora
6.12.73 P.D.07.00 a 07. ② 00	4194	LORENZO.- (DD)
5.12.73 P.D. 07.00 a 07.00	4158	(DD)
27-11-73 F.D. 00.00 a 24.00	1 JPM	Prestó declaración ante el Sr. Juez Militar de 5te. Turno, el cual ordenó su permanencia de "detenido" en el departamento a disposicón de ese Juzgado.- (DD)
5.12.73 PD.00.00 a 24.00	JPM	(DD)

FICHA COMPLEMENTARIA

DOCUMENTO		080428
Fecha	Origen	ANTECEDENTES
		INVERNIZZI, Ruben Dario
12.12.73 PD. 07.00	4226 a 07.00	Idem.Doc. JPM del 27.11.73 -PD. 00.00 a 24.00.-(DD)
9/2/84	11941 / 82 PAG 2599	-POSEE ANTE[illegible] EN EL CG.NAL- EVAL - A - 1.C(D) INDICA ( ) ( ) ( )

B1

JUNTA DE COMANDANTES EN JEFE 080429-4

S. I. D.

Dep. [redacted] Secc. I

Subsecc. A/N

Ficha Nro. ____ Confecc. 1/9/78

INVERNIZZI ALPEROVICH — Apellidos

SERGIO E. — Nombres

DOCUMENTOS: C/C ____ (Serie / Nro.) C/I. ____ (Nro. / Dpto.)

OTROS DOC. ____ (Pasaporte / Lib. Enrol. / etc.)

NACIMIENTO: ____ (Fecha / Lugar)

DOMICILIO: ____ (Calle / Nro. / Teléf. / Ciudad o Localidad)

PROFESION U OCUPACION: ____

LUGAR: ____ CARGO: ____

IDEOLOGIA POLITICA: ____ CLASIFICACION: 2 [illegible]

DATOS COMPLEMENTARIOS: ____ (Est. Civil / Cónyuge / Hijos)

Otros familiares

352

Fecha	Documentos	080429 ANTECEDENTES A REGISTRAR
22/8/78	Doc.994	-Figura en relación de Internados en MPS al 30/6/78. Internado en la DE.IV,(Bn.I.12)proveniente de la DE.IV el 15/6/77.ANTECEDENTES:Condenado.-Eval.A-1.- (i).-
18/9/78	Doc.1132	-Indica lo mismo que el Doc.994. Agrega: Internados al 31/7/78.Eval.A-1 (i).
16.10.78	Doc.1395	-Idem.Doc.anterior,Agrega:Internados al 31.8.78. (i).-
27.10.78	Doc.1443	-Idem.Doc.anterior.Agrega:Internados al 25.9.78. (i).-
24/11/78	Doc.1613	-Figura en relación de Internados en MPS al 25/10/78. LUGAR DE INTERNACION:Bn.Ing.4 proveniente de la DE.IV el 15/6/77.-ANTECEDENTES:Condenado.- " " " (i).-
5/1/79	Doc.0056	-Figura en relación de movimientos de Internados en MPS al 25/11/78.PASA BAJA del Bn.Ing.4.- (i).

080430-2

JUNTA DE COMANDANTES EN JEFE

S. I. D.

Dep. I Secc. I

Sub Secc. A/N

Ficha Nro. ____ Confec. ____

INVERNIZZI MAZZARINO — Stella Maris

Apellidos — Nombres

DOCUMENTOS: C/C ____ Serie ____ Nro. ____ C/I. ____ Nro. ____ Dpto. ____

OTROS DOC. ____ Pasaporte ____ Lib. Enrol. ____ etc. ____

NACIMIENTO: ____ Fecha ____ Lugar ____

DOMICILIO: Larrañaga No. 61 — Calle ____ Nro. ____ Teléf. ____ Salto — Ciudad o Localidad

PROFESION U OCUPACION: Comerciante

LUGAR: ____ CARGO: ____

IDEOLOGIA POLITICA: ____ CLASIFICACION: ____

DATOS COMPLEMENTARIOS: ____ Est. Civil ____ Cónyuge ____ Hijos ____

____ Otros familiares

F.2

Fecha	Documentos	080430 ANTECEDENTES A REGISTRAR
04.01.79	Doc.0024	-Concurrió a una reunión realizada en el Establecimiento "EL OBELISCO" ubicado en la 6ta.Secc.del Dpto.de Artigas, a la que concurrieron profesionales y personas en "L.V." Eval:B-1.-(J)

Confeccionada el 24/IV/73

B1

MINISTERIO DE DEFENSA NACIONAL
S. I. D.

080431-0

Dep. 1 Sec. 1
Sub-Secc. A/N
Ficha Nº____ Confec.____

INVERNIZZI (Apellidos) Tola (Nombres)

DOCUMENTOS: C/C. ____ (Serie / Nro.) C/I. ____ (Nro. / Dpto.)

OTROS DOC. ____ (Pasaporte / Lib. Enrol. / etc.)

NACIMIENTO: ____ (Fecha / Lugar)

DOMICILIO: ____ (Calle / Nro. / Teléf.) Piriapolis (Ciudad o Localidad)

PROFESION U OCUPACION: ____

LUGAR: ____ CARGO: ____

IDEOLOGIA POLITICA: ____ CLASIFICACION: ____

DATOS COMPLEMENTARIOS: ____ (Est. Civil / Cónyuge / Hijos)

[illegible]

Otros familiares

B2

Fecha	Documentos	080431 ANTECEDENTES A REGISTRAR
1970	Inf. Direc. Hoja Nº. 8	Figura en una relación de personas que reciben el Libro "Recopilación Documental de la Reunión del Comité Ejecutivo de la F/M/J/D/. (R)

SERVICIO DE INTELIGENCIA

División I

(Seguridad)

MINISTERIO DE DEFENSA NACIONAL
SERVICIO DE INFORMACION DE DEFENSA
M/F

IG 080432-68

Sección G. B1

Gremios

Ficha N.º 1B

Nombres y Apellidos: INVERNIZZI Walter

Fecha y Lugar Nac.:

Cred. Civ.: Serie N.º Ced. Identidad:

Otros documentos:
(Pasaporte - Libreta Enrolam. - etc.)

Domicilio:
(Ciudad o Localidad) (Calle) (N.º) (Telef.)

Profesión: Funcionario de UTE (Mdeo.)

Cargo y Lugar: Secc. Nº63 y 64

Ideol. Política: Actuación: DIRIGENTE

Datos Complementarios:

Apreciación General:

Ficha confeccionada: MONTEVIDEO 12 de Agosto de 1963.

Foto

Documento		080432 Antecedentes	52
Fecha	Origen		
30/5/963.	Inf.31.Div.I. F 6.	Delegado Suplente de las Secc. Nº63 y 64 (Jefe Centr.Térmicas Mdeo.y Of. Centr. Batlle).-	
11.2.74	0580	Participó en una reunión con Rogelio Zorrón Nieves, en la Oficina de Compras de la Central Batlle.(K)	

SERVICIO DE INFORMACION DE DEFENSA
Dep. 1

VARIOS

080433-6

Confeccionado el 18.12.72.

FOTO

Apellidos (1) INVERNIZZI CARRERE de AROZTEGUI

Nombres Zalda

Fecha de Nacimiento 42 años en 1984 (2)

Lugar de Nacimiento ~~Uruguay~~ (3)

Est. Civil casada (4)

Cred. Cívica DAD 5599 (5) Céd. Identidad 886.054-1 (6)

Otros Documentos

Ocupación ama de casa (7)

Padre

Madre

Domicilio Saravia 614 (8) Ciudad Melo (9)

Otros datos

Imp. CHIESA Hnos. Ltda. 4.000 - 11 - 72

FICHA COMPLEMENTARIA

DOCUMENTO		080433 ANTECEDENTES
Fecha	Origen	
NOV.1971.	LISTA 9988	Candidato como 8º.titular a la Cámara de Representantes por el Dpto.de C.Largo,sub.lema "Frente del Pueblo".- (W).
27.4.84	8402477/002	19.3.84 Figura en una nómina de personas detenidas por la Policía de Cerro Largo, cuando pretendían realizar una caravana en C.Melo, con motivo de la liberación de Líber SEREGNI, siendo liberada, una vez identificada. Respecto al hecho, manifiesta que estaba con su esposo frente al domicilio de Wilson SORRIBAS, festejando lo ocurrido, destacando que fue militante activa del F.A. Eval.A-1 (SI) Indica (1) al (90).-

Ver ficha Civil Nº 0014.-

SERVICIO DE INTELIGENCIA
División I
(Seguridad)

MINISTERIO DE DEFENSA NACIONAL
SERVICIO DE INFORMACION DE DEFENSA
M / F
I N 080434-4 9

Sección -A-
Act. Ant. Nac.
Ficha N. 0014.

Nombres y Apellidos: INVERNIZZI TADEEI, Zulma

Foto

Fecha de Nacimiento: 9.2.914. (1)

Lugar de Nacimiento: Uruguay (2)
(País - Ciudad o Localidad - etc.)

Cred. Civ.: Serie AVA. N.º 4991. Ced. Identidad: 262.161

Otros documentos: .....
(Pasaporte - Libreta Enrolam. - etc.)

Domicilio: Martín C. Martinez Nro. 1573. Apto. 403 (3) 40.42.56 (4)
(Ciudad o Localidad) (Calle) (Nº) (Telef.)

Filiación
- Edad Aparente ..... Color del Cutis .....
- Color del Cabello ..... Estatura Aproximada .....
- Complexión ..... Aspecto Social .....
- Señas particulares .....

Ficha confeccionada en Montevideo el 14 de mayo de 1963

080434

52

ACTIVIDADES

(1) Laborales: Profesión Médico Lugar de trabajo Unidad Nro.1.— Asig. Familiares.

Cargo Obstetra Antigüedad Centro Médico Uruguayo

Otras Actividades Defensa Civil (17 Años) - Sindicato Médico Unión Fraternal - Sociedad Francesa (5)

(2) Políticas: Ideología COMUNISTA Actuación

Antecedentes

Antecedentes familiares (5)

(3) Sociales: Estado Civil Divorciada Religión Figuración

Grado Instrucción Lugares que frecuenta

(4) Económicas: Situación Capital aprox. Vehículo marca y N.o

Otros datos

Datos Complementarios

Apreciación Personal Gral.

INVERNIZZI FICHA COMPLEMENTARIA Zulma 83

Documento		080434 Antecedentes
Fecha	Origen	
6.X.962	Marcha	Firmante de un manifiesto del Movimiento de Trabajadores de la Cultura (integrantes del FIDEL) Firmé manifiesto de MIL CIEN INTELECTUALES DEL FIDEL.
15.3.76	Doc.0350	- 1975. Comunista. Miembro del Sindicato Médico. (SS) EVAL: B - 2.
29.6.77	DOC. 0629	- Indica (1) al (3).- EVAL: A - 1. (SS)-
4/6/72	D.1335	-Enterada de un procedimiento en Colonia 1778 Apto. 10, donde se domiciliaba su sobrino que fue detenido, concurrió a la finca avisada por parientes que viven en el mismo edificio que éste. Hermana de José Luis Invernizzi.Fue detenida en la finca y luego queda en libertad.Sus parientes habitan el Apto 6 y son Francisco ILERA MEDRANO, Ana Rosario ILERA AMARO y Jorge Luis GARCIA TONES.(U).- Indica (3) (4) (5)
30-11-78	Doc. 1636	- Figura en una nómina del Consejo Central de Asignaciones Familiares,- -1975.- Comunista.- Miembro del Sindicato Médico .- (C)
10/2/84	11941 / 82 PAG. 2618	- POSEE ANTECEDENTES EN EL CO.NA.E.- EVAL - A - 1 (C) INDICA ( ) ( ) ( )

FICHA COMPLEMENTARIA

54

Documento		080434 Antecedentes
Fecha	Origen	

Traslado a la D.G.S.S.

080434

F5

Nº Carp. 0226.-

Foto de Frente	Foto de Perfil

INVERNIZZI TADDEY ZULMA.-

Apellido Paterno Apellido Materno Nombre(s)

Documentos C. C. A.S.A. 6.497 C. I. 262.161

Domicilio MARTIN C. MARTINEZ 1573

Teléfono 46-42-56 Sección Policial 9na.-

Lugar y Fecha de Nacimiento MONTEVIDEO.-9-II-914.-

Profesión PRESUPUESTADA Ocupación MEDICO OBSTETRA SANATORIAL(1)

Otras actividades

Actuación

Ideología

Situación económica Capital aprox. Vehículo

Raza Estatura Peso Color de cabello

Color de ojos Complexión Señas

Estado civil DIVORCIADA.- Nombre del cónyuge

Nacionalidad del cónyuge Nombre y edad de los hijos

Padre, Nombre INVERNIZZI, JOSE Nacionalidad

Madre, Nombre TADDEY CECIRA.- Nacionalidad

Estudios

Otros datos

3357

.-

SERVICIO DE INFORMACION
DE DEFENSA
Dep. I

080435-/

Ficha Nº ..... confeccionada el 24-V-967

Sección 3

FOTO

Apellidos INVERSO

Nombres Ernesto

Fecha de Nacimiento: .....

Lugar de Nacimiento: .....

Cred. Cív.: ..... Ced. Identidad: .....

Prontuario: ..... F. Censal: .....

Padre: .....

Madre: .....

Domicilio: ..... Ciudad: .....

Otros datos (Documentos y señas personales) ler.Suplente del 3º Titular a la Junta Dptal.
y 12º Titular a la Junta Electoral.

Fórm. 3

080435 [illegible]

[illegible] Federal [illegible] 1813

Figura como 1er. Suplente del [illegible] Dptal. y 12a Titular a la Junta [illegible] tido Federal -Lista 1813- en las Elecciones [illegible] les del año en curso.

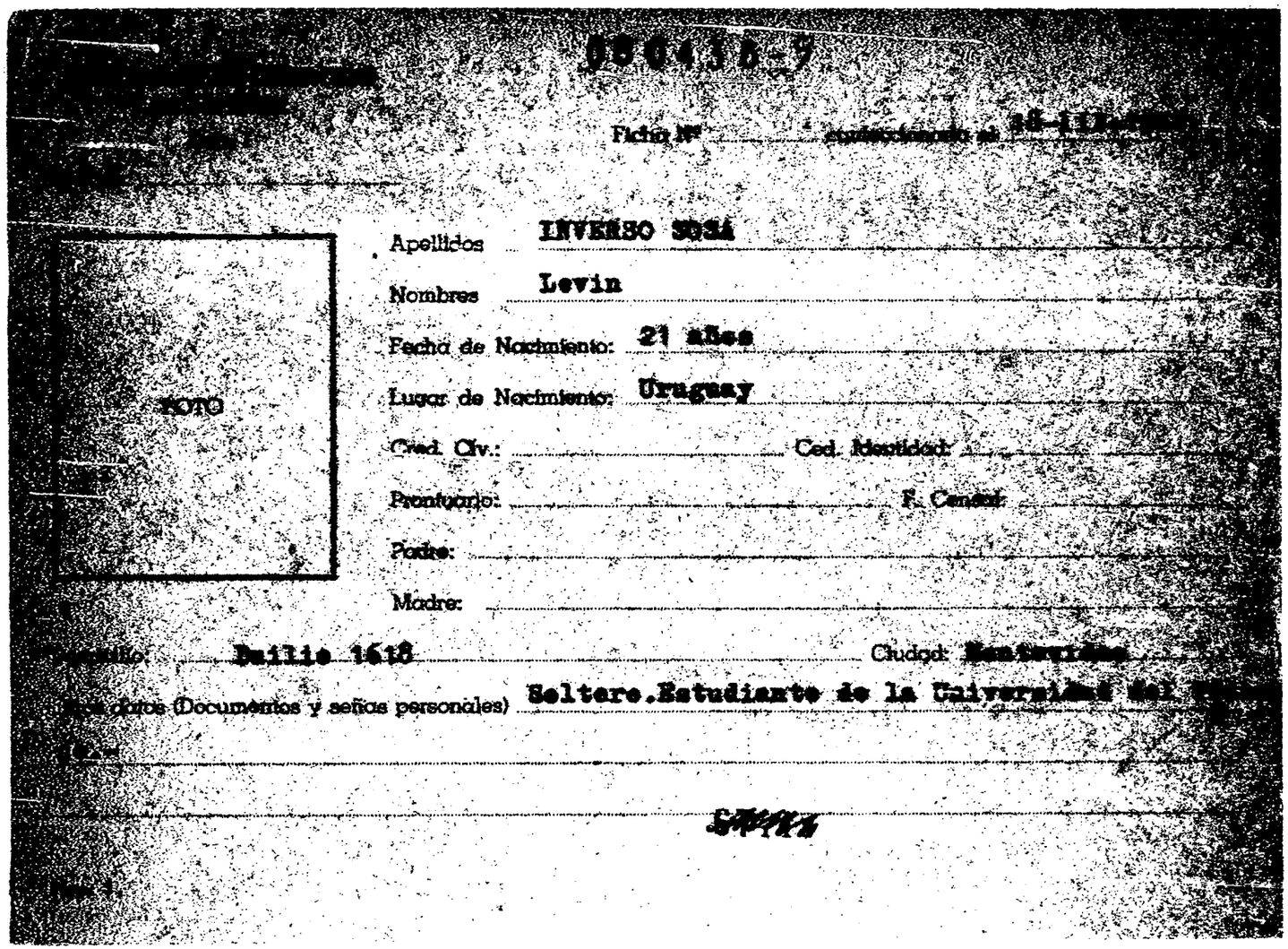

080436-9

Ficha Nº ..... confeccionada el 18-11[illegible]

FOTO

Apellidos INVERSO SOSA

Nombres Levin

Fecha de Nacimiento: 21 años

Lugar de Nacimiento: Uruguay

Cred. Civ.: ..... Ced. Identidad: .....

Prontuario: ..... F. Censal: .....

Padre: .....

Madre: .....

Domicilio: Duilio 1618 Ciudad: Montevideo

Otros datos (Documentos y señas personales) Soltero.Estudiante de la Universidad del [illegible]

[illegible]

FICHA COMPLEMENTARIA

Documento			080436 ANTECEDENTES
Nº	Fecha	Origen	
	27-2-967	BJ-BE	Detenido por participar en una manifestación ilegal contraria a las Medidas Prontas de Seguridad.-

SERVICIO DE INFORMACION DE DEFENSA

Dep. 1

080437-7

Confeccionado el 10 ENE. 1976

VARIOS

FOTO

Apellidos INVERSO RINALDI

Nombres Lilia Estela

Fecha de Nacimiento 28/5/954 en Montevideo (1)

Lugar de Nacimiento

Est. Civil Soltera (2)

Cred. Cívica BAB No 37621 (3) Céd. Identidad 1.352.079 (4)

Otros Documentos

Ocupación Estudiante de la Facultad de Medicina

Estudiante de Neurología en el Hospital Dr. Manuel Quintelas (8)

Padre Carlos (5)

Madre Lilia Elena (6)

Domicilio Magariños Cervantes No 1486 (7) Ciudad

Otros datos

CHIESA Hnos. Ltda. - 2.500 - 9/75

FICHA COMPLEMENTARIA

DOCUMENTO		08043 ANTECEDENTES
Fecha	Origen	
19/9/75	**Doc.1702**	**-Figura en una nómina de estudiantes de la Facultad de Medicina,los cuales fueron emplazados por la JPM,para el día 15/9/75,debido a un paro estudiantil realizado el 12/9/75.-Eval.A-1.-(H).-**
14/1/982	C.H.C.P. No.15/82	27/5/982 - En la fecha se contestó dicha constancia, a nombre de la causante, solicitada para su Ingreso en el M.S.P..
Secc. 11a.	INGRESO DE MDEO.	- Indica del 1 al 8. (L).-
		ANTECEDENTES REGISTRADOS EN EL DTO.No 3 DE LA D.I.I.
		Según Relación del 13/IX/975, adjunta al memorandum No 1320/75 de la Dirección de Grupos de Apoyo, la titular fué internada en el Establecimiento Cilindro. (L).-
28/05/82	.....	-MEMO. (A) No.1047/82 PARA LA U.T.U. (P)
	5.5.83	Memo(A)959/83 para el MSP.-(i).-

Ficha confeccionada el, 26/3/1971.

B1

MINISTERIO DE DEFENSA NACIONAL
S. I. D.

Dep. 1 Sec. 1
Sub-Secc. A/N
Ficha Nº_____ Confec._____

080438-5

INVERSO (Apellidos) — Mario (Nombres)

DOCUMENTOS: C/C. _____ (Serie / Nro.) C/I _____ (Nro. / Dpto.)

OTROS DOC. _____ (Pasaporte / Lib. Enrol. / etc.)

NACIMIENTO: 22 años en 1971.- (Fecha / Lugar)

DOMICILIO: _____ (Calle / Nro. / Teléf. / Ciudad o Localidad)

PROFESION U OCUPACION: Folklorista, integrante del dúo "Los Arrieros del Sur"

LUGAR: _____ CARGO: _____

IDEOLOGIA POLITICA: Izquierdista CLASIFICACION: _____

DATOS COMPLEMENTARIOS: _____ (Est. Civil / Cónyuge / Hijos)

Otros familiares

52

Fecha	Documentos	080438 ANTECEDENTES A REGISTRAR
10/5/197	75-2316	Se presentó a una asamblea junto con el otro integrante del dúo, realizada en la Fábrica TUSAM (Textil), que se encontraba ocupada, dialogando con los integrantes de la U.J.C. Posteriormente fueron interrogados por periodistas del diario "EL POPULAR", sobre la Convención Nacional de la Unión de la Juventud Comunista que se realizará en los proximos días en el Palacio Peñarol.- Se pusieron a la orden de la Comisión de Finanzas del Frente Amplio.-(PP).-

SERVICIO DE INFORMACION
DE DEFENSA
Dep. 1

080439-3

Sección 2

Ficha Nº ..... confeccionada el 24-V-967

FOTO

Apellidos INVERSO

Nombres Osvaldo

Fecha de Nacimiento: .....

Lugar de Nacimiento: .....

Cred. Cív.: ..... Ced. Identidad: .....

Prontuario: ..... F. Censal: .....

Padre: .....

Madre: .....

Domicilio: ..... Ciudad: .....

Otros datos (Documentos y señas personales) 157º Titular a la Cámara de Representantes y 17º Titular a la Junta Dptal.

821350

Fórm. 3

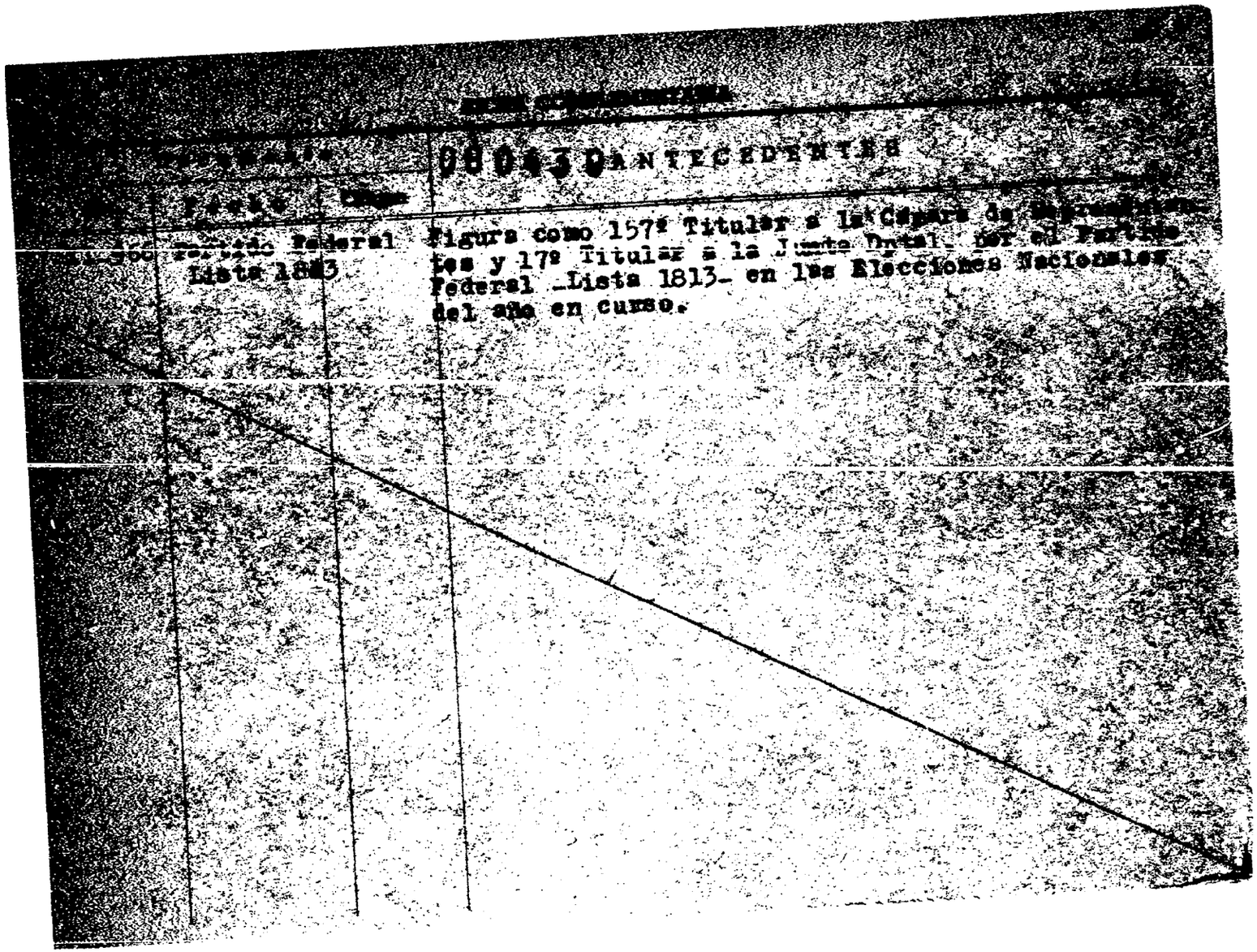

[illegible]

[illegible]	Fecha	Origen	08043 ANTECEDENTES
[illegible]	Partido Federal Lista 1813		Figura como 157º Titular a la Cámara de [illegible]tes y 17º Titular a la Junta Dptal. por el Partido Federal -Lista 1813- en las Elecciones Nacionales del año en curso.

SERVICIO DE INTELIGENCIA
División I
(Seguridad)

MINISTERIO DE DEFENSA NACIONAL
SERVICIO DE INFORMACION DE DEFENSA
M / F
080440-1

..... Sección
Act. Ant. Nac.
Ficha N.º 0290

Nombres y Apellidos: INVERSO MIGALES Ruben

Foto

Fecha de Nacimiento: .....

Lugar de Nacimiento: .....
(País - Ciudad o Localidad - etc.)

Cred. Civ.: Serie ..... N.º ..... Ced. Identidad: .....

Otros documentos: .....
(Pasaporte - Libreta Enrolam. - etc.)

Domicilio: .....
(Ciudad o Localidad) (Calle) (N.º) (Telef.)

Filiación
- Edad Aparente ..... Color del Cutis .....
- Color del Cabello ..... Estatura Aproximada .....
- Complexión ..... Aspecto Social .....
- Señas particulares .....

~~080440~~

Ficha confeccionada en Montevideo el 26 de julio de 1966

080440

52 6 3

ACTIVIDADES

(1) Laborales: Profesión ..... Lugar de trabajo .....

Cargo ..... Antigüedad .....

Otras Actividades .....

.....

(2) Políticas: Ideología ..... Actuación .....

Antecedentes .....

Antecedentes familiares .....

(3) Sociales: Estado Civil ..... Religión ..... Figuración .....

Grado Instrucción ..... Lugares que frecuenta .....

(4) Económicas: Situación ..... Capital aprox. ..... Vehículo ..... marca y N.o

Otros datos .....

Datos Complementarios .....

Apreciación Personal Gral. .....

.....

.....

153

FICHA COMPLEMENTARIA

Documento		080440 Antecedentes
Fecha	Origen	
1/IV 965	75/2721	Firma una adhesión al comité nacional de apoyo al "Llamado del Comité del Día de Vietnam" de Berkeley en el que se condena la acción norteamericana en Vietnam y su penetración en América Latina, Asia y Africa.

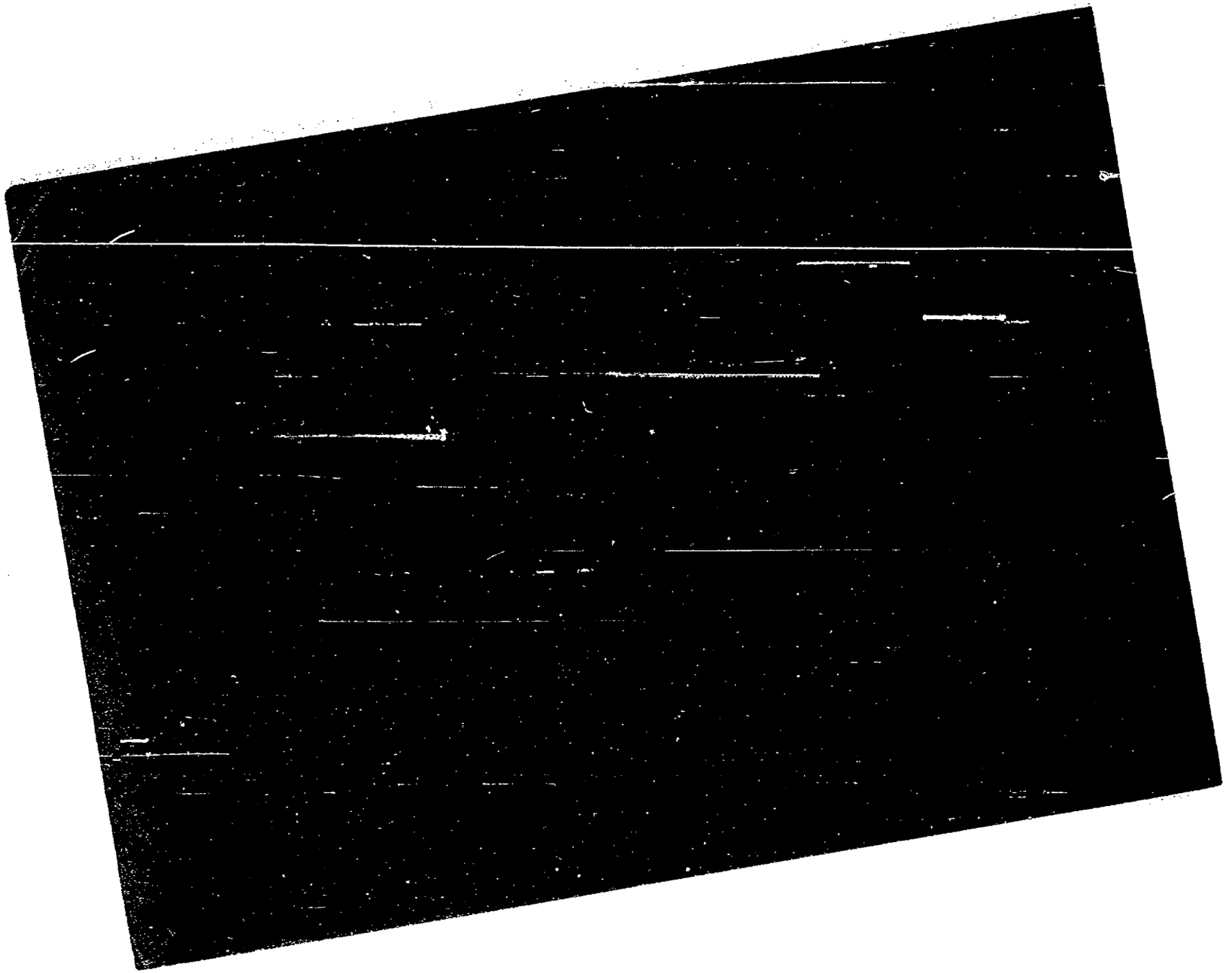

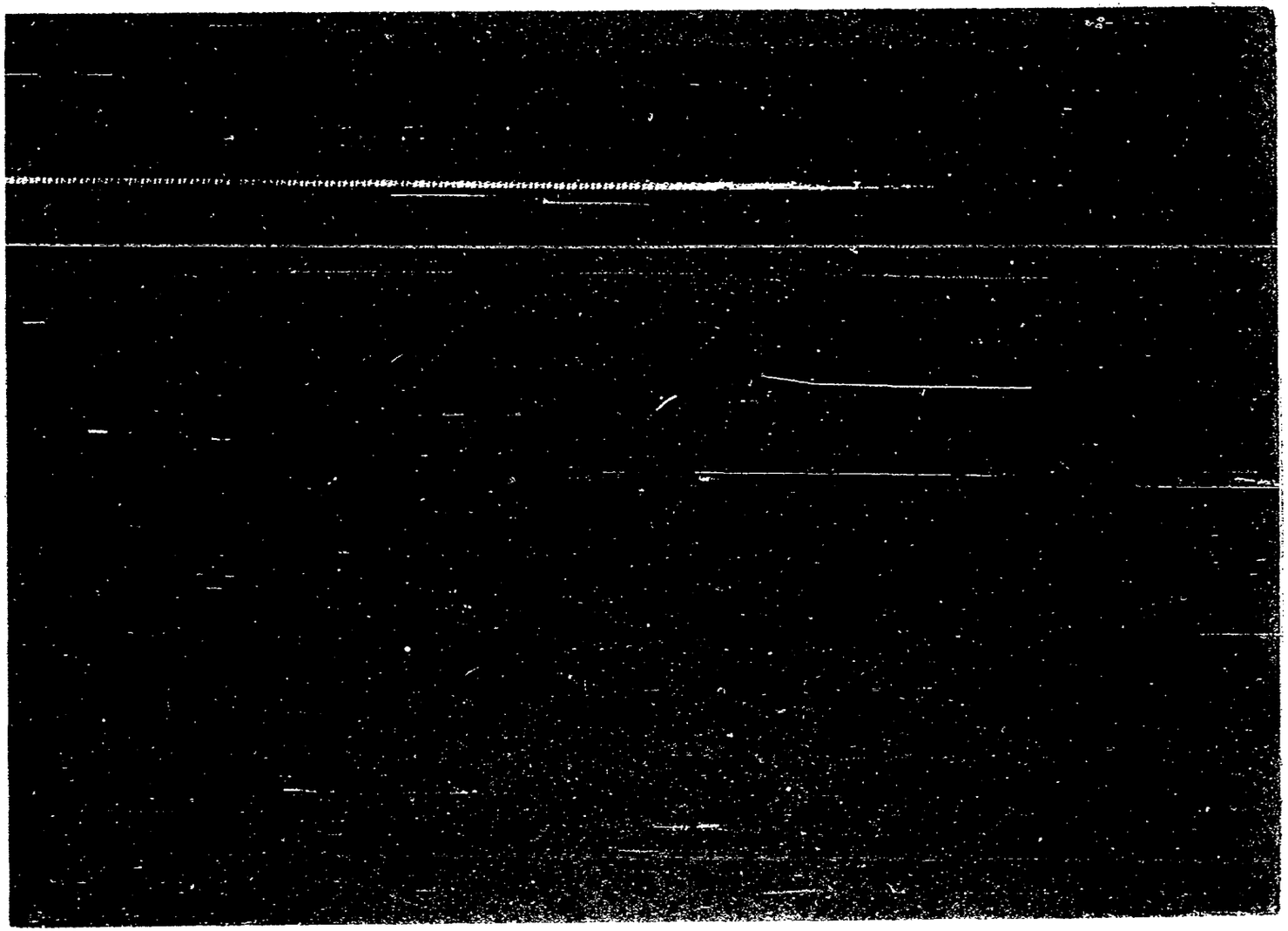

SERVICIO DE INFORMACION
DE DEFENSA
Dep. 1

080442-F

Ficha Nº ..... confeccionada el 24-X-962

Sección 1

FOTO

Apellidos INZAURRAGA

Nombres Rómulo

Fecha de Nacimiento: .....

Lugar de Nacimiento: .....

Cred. Cív.: ..... Ced. Identidad: .....

Prontuario: ..... F. Censal: .....

Padre: .....

Madre: .....

Domicilio: ..... Ciudad: .....

Otros datos (Documentos y señas personales) 111º Titular a la Cámara de Representantes y 3er.Suplente del 30º Titular a la Junta Dptal.

.....

B7552

Form. 3

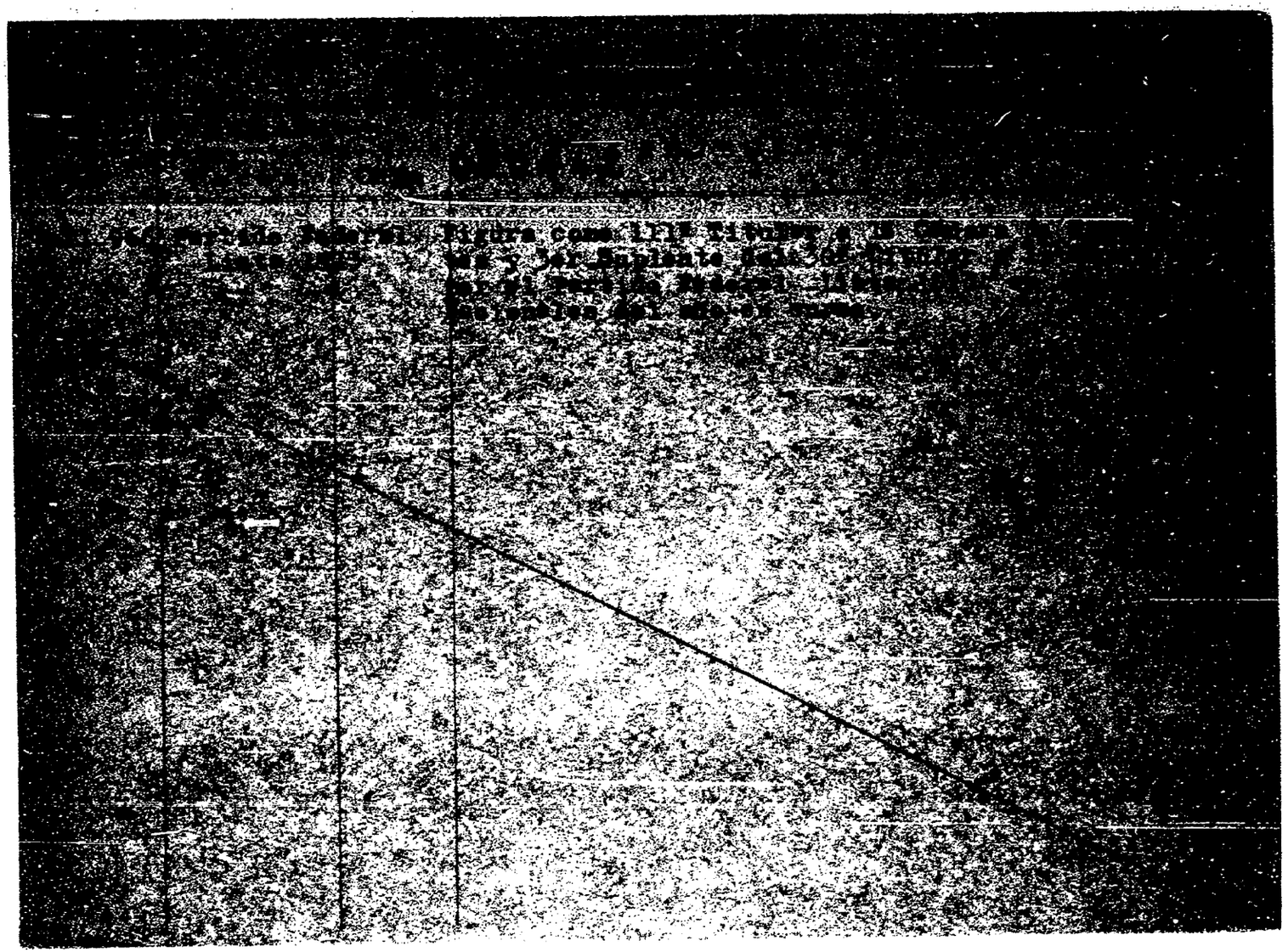

Ficha Provisoria

B1

SERVICIO DE INFORMACION DE DEFENSA

Dep. 1

V A R I O S

080443-5

Confeccionado el 24.1.78

FOTO

Apellidos INZAURRALDE

Nombres Alberto Toribio

Fecha de Nacimiento

Lugar de Nacimiento

Est. Civil

Cred. Cívica ..... Céd. Identidad 703.774

Otros Documentos

Ocupación

Padre

Madre

Domicilio J. Ortiz 3210 ..... Ciudad

Otros datos:

89/134

chiesa hnos. - 4 000 - 5/77

52

FICHA COMPLEMENTARIA

DOCUMENTO		080443 ANTECEDENTES
Fecha	Origen	
12.7.72	Doc. 1987	-Dicha persona visitó al extremista INZAURRALDE MEIGAR, Gustavo Edison. (BB). Eval. A-2.- 13.2.78-Se contestó por MEMO(A) Nº 3754/77 para el Dpto. 3 de la DNII.-qq-.

SERVICIO DE INFORMACION DE DEFENSA

Dep. 1

080444-3

Confeccionado el 2 NOV. 1973

VARIOS

FOTO

Apellidos INZAURRALDE MACARIO MACARI (1)

Nombres Alicia

Fecha de Nacimiento 7-6-52 (3)

Lugar de Nacimiento MONTEVIDEO (4)

Est. Civil CASADA (6)

Cred. Cívica _____ Céd. Identidad 1.272.337

Otros Documentos _____

Ocupación ESTUDIANTE LICEO PILOTO (5)

Padre _____

Madre _____

Domicilio Pedro Trápani 1247 Ap.4 FRANCISCO VIDAL 631 (2) Ciudad _____

Otros datos _____

[illegible]

B-3

FICHA COMPLEMENTARIA

DOCUMENTO		080444 ANTECEDENTES
FECHA	ORIGEN	
12.7.72	Doc. 1987 Eval. A-2	Figura en una relación de personas que visitan al extremista Gustavo Couchet Inzaurralde..qq..
9.I.75	Doc. 09	- Viajó a Chile y Cuba en el año 1973.-(SS)-
		Figura en una relacion que visitaron al Extremista
25.03.82	D.10166/81/ 104	Fue internado en el C.G.I.O.R. en M.P.S. desde 3-7-72 al 4-7-72 por detencion en su domicilio .Evaluacion.A-1 (GM) Indica (1) (2) (3) (4) (5) (6) ( ) ( ) ( ) ( ). A DISPOSICION DEL SIB.

JUNTA DE COMANDANTES EN JEFE

S. I. D.

080445-0

C/G

Dep. I Secc. I

Sub Secc. A/N

Ficha Nº ..... Confec. 16.2.83

INZAURRALDE BERRUETA — Alvaro I.

Apellidos — Nombres

DOCUMENTOS: C/C. S.B.A. 0245 — C/I. 53.505(Lavalleja)

Serie Nº — Nº Dpto.

OTROS DOC. .....

Pasaporte — Lib. Enrol. — etc.

NACIMIENTO: 65 años (1982)

Fecha — Lugar

DOMICILIO: Morales 871 — Minas

Calle Nº Teléf. Ciudad o Localidad

PROFESION U OCUPACION: Agente Viajero

LUGAR: ..... CARGO: .....

IDEOLOGIA POLITICA: Partido Nacional Triunvirato Nov./1982 — CLASIFICACION: CONVENCIONAL

DATOS COMPLEMENTARIOS: Casado

Est. Civil — Cónyuge — Hijos

.....

Otros familiares

Fecha	Documentos	080445 ANTECEDENTES A REGISTRAR
13/1/83	23691/037	Electo 3er. titular del Organo Deliberante Nacional del Partido Nacional por el Departamento de Lavalleja. Hoja de Votación 9.A.G de acuerdo al resultado de las Elecciones Internas de los Partidos Políticos habilitados, efectuadas el 28-XI-82. — Eval. A-1 (BB).
21.3.83.	24824/83	"EL DIA" 5/3/83; Se postula como titular por la lista P.N. 30/NOV/80, para ocupar cargos en el Directorio del Partido Nacional.-(FE)
2.7.83	24701/14	Indica idem al doc. 24824, aportando que figura en el 7mo lugar de los titulares.Eval.A-1.(ME)

080446-8

F31

MINISTERIO DE DEFENSA NACIONAL
S. I. D.

Dep. I Secc. I
Sub - Secc. A/N
Ficha Nro. [illegible] Comp. 1975

INZAURRALDE VARELA de SALAS · Amalia
Apellidos Nombres

DOCUMENTOS: C/C BUA 11505 C/I.
Serie Nro. Nro. Dpto.

OTROS DOC.
Pasaporte Lib. Enrol. etc.

NACIMIENTO: 26 años (1969) Uruguay
Fecha Lugar

DOMICILIO: Calle 1 No.74 entre Cno.Carrasco y Calle 2 - Montevideo (1969)
Calle Nro. Teléf. Ciudad o Localidad

PROFESION U OCUPACION: Modista

LUGAR: CARGO:

IDEOLOGIA POLITICA: COMUNISTA CLASIFICACION:

DATOS COMPLEMENTARIOS:
Est. Civil soltera Conyuge Hijos

Otros familiares

152

Fecha	Documentos	080446 ANTECEDENTES A REGISTRAR
28-5-75	Doc.958	=Afiliada al Partido Comunista el 30.09.69 con el No.41219.
17.7.74	Doc. 1776	(Microfilm incautado a RODNEY ARISMENDI).EVAL.:B - 2.(U).

J. C. J.
Dpto. 1

08044614 SET. 1976 F53

Apellidos INZAURRALDE VARELA de SALAS

Nombres Amalia

Documentos C.C.BUA11505-26 años(1969)-Dom:Calle 1 74-Modista-Af. al P.C. Nº 41219-

Ant, Secc: A B C D E G V

Secreto

080446 **ANTECEDENTES** 54

Doc. 0001 de fecha 8.1.76 -gg-Ev.:B-2.-

SERVICIO DE INFORMACION DE DEFENSA

Dep. 1

080447-6

Confeccionado el 12 NOV 1973

V A R I O S

FOTO

Apellidos INZAURRALDE WINCH

Nombres Barclay

Fecha de Nacimiento 15.6.921

Lugar de Nacimiento Montevideo

Est. Civil casado

Cred. Cívica B.M.D. Nº8369 Céd. Identidad 388.956

Otros Documentos

Ocupación Encargado de Liquidaciones de M.T.y O.P.

Padre Isidoro

Madre Emma

Domicilio Comercio 1678 Ciudad

Fco.Solano Lopez Nº1678 (Desde 1966)

Otros datos

52

FICHA COMPLEMENTARIA

DOCUMENTO		080447 ANTECEDENTES
FECHA	ORIGEN	
12.7.72	Doc. 1987 Eval. A-2	**Figura en una relación de personas que visitan al extfe-mista Gustavo Couchet Inzaurralde..qq..** 29/2/80 - Se contestó para Const.de Hab.Nº1752/11a/78 a nombre del causante. El Dpto.Nº3/ONII no registra antecedentes.(2).-

080448-4

PE 81

MINISTERIO DE DEFENSA NACIONAL
S. I. D.

Dep. 1 Secc. I
Sub-Secc. A/N
Ficha Nro. ..... Confec 5.6.72.

INZAURRALDE de COUCHET (Apellidos) Diorma Lira (Nombres)

DOCUMENTOS: C/C. ..... (Serie) (Nro.) C/I. 411.612 (Nro.) (Dpto.)

OTROS DOC. ..... (Pasaporte) (Lib. Enrol.) (etc.)

NACIMIENTO: 48 años(1972). (Fecha) Uruguay (Lugar)

DOMICILIO: Juan María Pérez s/n. entre Lavalleja y Rivera. (Calle) (Nro.) (Teléf.) Balneario El Pinar.- (Ciudad o Localidad)

PROFESION U OCUPACION: .....

LUGAR: ..... CARGO: .....

IDEOLOGIA POLITICA: ..... CLASIFICACION: .....

DATOS COMPLEMENTARIOS: Casada (Est. Civil) [illegible] (Conyuge) (Hijos)

..... (Otros familiares)

52

Fecha	Documentos	080448 ANTECEDENTES A REGISTRAR
16.III.72.	J.P.M.	= Es detenida en la fecha a raíz del allanamiento efectuado en los escritorios de la firma "COUCHET CONSTRUCCIONES", sita en la calle Bolívia 1431. En la oportunidad se encuentra un mimiógrafo empleado para la confección de pangletos del M.L.N., panfletos y distinto material.- - Con fecha 19.III.72 es Internada bajo el marco de las Medidas Prontas de Seguridad.=(J).-
20-3-72	414	El Magistrado dispuso la libertad.(AA)
19/3/72	547	Indica lo mismo que los documentos (16/3/72 J.P.M.) y (20/3/72 414)(EE
18/5/72 No.	19 "GUESTION"	Internada bajo el marco de las Medidas Prontas de Seguridad;un grupo de Abogados solicitó para su persona el recurso de HABEAS CORPUS (EE(
Abril/972.	J.P.M.P/ M. 928.-	-Continúa internada por estar comprendida en las "MEDIDAS DEL ESTADO DE GUERRA"/-(J).-
21.6.72	1657	Su nombre figura en un boletin de la "Asoc. de Bancarios del Uruguay" en la que indican que esta persona se encuentra detenida en la Esc. Carlos Nery.-(DD)
12.7.72	Doc.1987 Eval A-2	Figura en una relación de personas que visitan al extremista Gustavo Couchet Inzaurralde..qq..

080448

F3

JUNTA DE COMANDANTES EN JEFE

S. I. D.

V A R I O S

Dep. I Secc. I

Sub Secc: ~~XXXXX~~

Ficha Nº ..... Confec 25.2.81

INZAURRALDE ..... Diosma .....
Apellidos Nombres

DOCUMENTOS: C/C ..... C/I. .....
Serie Nº Nº Dpto.

OTROS DOC. .....
Pasaporte Lib. Enrol. etc.

NACIMIENTO: .....
Fecha Lugar

DOMICILIO: Balneario "El Pinar .....
Calle Nº Teléf. Ciudad o Localidad

PROFESION U OCUPACION: .....

LUGAR: ..... CARGO: .....

IDEOLOGIA POLITICA: ..... CLASIFICACION: .....

DATOS COMPLEMENTARIOS: .....
Est. Civil Cónyuge Hijos

[redacted]

.....
Otros familiares

054

Fecha	Documentos	080448 ANTECEDENTES A REGISTRAR
10.10.80	0470	-Visita a su hijo (Gastón COUCHET IRAURRALDE), internado en el I.N.R. Nº 1. Es de hacer notar que el mencionado recluso es sindicado dentro del establecimiento como integrante del denominado Movimiento "PUNTISTA". Nvel:A-1. (TT)

Imp. Nacional 716/79

SERVICIO DE INFORMACION
DE DEFENSA
Dep. 1

080449-2

Confeccionado el 15 NOV 1973

VARIOS

FOTO

Apellidos INZAURRALDE GABER

Nombres Edith María

Fecha de Nacimiento 21 años en 1975. (3) 13/XII/953 (6)

Lugar de Nacimiento Uruguay (2) Mdeo. (9)

Est. Civil Soltera (3)

Cred. Cívica AZA 25871 (7) Céd. Identidad 1.310.480-5 (8)

Otros Documentos

Ocupación Estudiante de Medicina (4)
Técnico V Médico (11)

Padre

Madre Solano Antuña Nro.2906 (5)

Domicilio Navarro 1302
Durazno 1591/103 (10) Ciudad

Otros datos

FICHA COMPLEMENTARIA

F2

DOCUMENTO		ANTECEDENTES
FECHA	ORIGEN	080449
12.7. 72	Doc.1987 Eval. A-2	Figura en una relación de visistantes al extremista BOJORGE RODRIGUEZ Guillermo Alberto.-(SS)-
19.9.75	Doc. 1702 DNII	18/7/71-En la fecha se establece que visita en el Penal de Punta Carretas, a Guillermo BAJORGE RODRIGUEZ, procesado por activistas subversivas. 5/7/73-Detenida por personal de Secc. 9° por volanteada en el Estadio Centenario. Fue internada en la Secc.11° recuperando su libertad el 6/7/73.- Set. 1975-Fue detenida en la Facultad de Medicina siendo internada en depósito en Secc. 11° Policial (BB). Eval. A-2
19.9.75 JPM PD 07.00 a 07.00	Doc. 1703	- Detenida el 11.9.75 conjuntamente con otros estudiantes en averiguación de haber participado en un paro efectuado en la Facultad de Medicina.posteriormente fué trasladada al Cilindro Municipal donde permanece detenida.- (SS)- Inclica del 3 al 8.
19.9.75 JPM PD 07.00 a 07.00.-	Doc. 1727	- Recuperó su libertad el día 17.9.75. (SS)-

...///

FECHA	DOCUMENTOS	INZAURRALDE GABER ANTECEDENTES A REGISTRAR 080449 Edith María 653
		///...
20/7/83	28673/001	Indica del (6) al (11) (MS)
20/7/983	-------	Se contestó Memo. (A) Nº 1584/983 para el M.S.P. (MS)
2.9.83	. . . .	Se contestó en Memo(A) Nº 1964/83 para M.S.P..- (SS)

080450-0

F31

JUNTA DE COMANDANTES EN JEFE

S. I. D.

DEP. I SECC. I

SUB SECC. A/N

FICHA Nº ..... CONFEC. 21.1.80

INZAURRALDE DE LEON — Apellidos

Eduardo — Nombres

DOCUMENTOS: C/C Nº ..... Dpto. ..... C/I. 813.183 Serie Nº

OTROS DOC. ..... Pasaporte Lí. Enrol etc.

NACIMIENTO: ..... Fecha Lugar

DOMICILIO: Cadiz Calle 2919 Nº ..... Teléf. ..... Ciudad o Localidad

PROFESION U OCUPACION: .....

LUGAR: Redacción "EL DIARIO" CARGO: Encargado pag. Dept.

IDEOLOGIA POLITICA: ..... CLASIFICACION: .....

DATOS COMPLEMENTARIOS: ..... Est. Civil Cónyuge Hijos

..... Otros familiares

Peronista

852 . 2

FECHA	DOCUMENTOS	080450 ANTECEDENTES A REGISTRAR
19.5.74	DNII	-Figura en la lista Nº. 10 Lema "Por la Jerarquización del Periodismo", Sub lema "Renovación y Cultura que se presenta en la elección del 10.5.74 para integrar el Consejo Directivo del 2Circulo de la Prensa del Uruguay" por el período 1974/76.
22/4/82	D14008	Inicia datos filiatorios.- 1FE)

Imp. Nacional 1933/79

SERVICIO DE INFORMACION
DE DEFENSA
Dep. 1

080450 Confeccionado el 17-4-75 DE3

GREMIOS

FOTO

Apellidos INSAURRALDE

Nombres Eduardo

Fecha de Nacimiento

Lugar de Nacimiento

Est. Civil

Cred Cívica Céd. Identidad

Otros Documentos

Ocupación

Padre

Madre

Domicilio Ciudad

Otros datos

30877

Imp. CHIESA Hnos. Ltda. 18.000 - 12 - 7

FICHA COMPLEMENTARIA

DOCUMENTO		080450 ANTECEDENTES
Fecha	Origen	
10.6.74	Doc. 1432	- Figura en la lista Nº10 del "Círculo de la Prensa del Uruguay" con el lema: "Por la Jerarquización del Periodismo" y sub-lema: "Renovación y Cultura""; como 6º Suplente de Titulares al Consejo Directivo, para el período 1974/76.- (00)(Eval:A-2)

SERVICIO DE INFORMACION DE DEFENSA

Dep. 1

080451-8

Confeccionado el 2 NOV. 1973

V A R I O S

FOTO

Apellidos INZAURRALDE

Nombres Ema Doroteo

Fecha de Nacimiento

Lugar de Nacimiento

Est. Civil

Cred. Cívica ____ Céd. Identidad 1.266.285

Otros Documentos

Ocupación

Padre

Madre

Domicilio mRamón Narquez 2656 Ciudad

Otros datos

52

FICHA COMPLEMENTARIA

DOCUMENTO		080451 ANTECEDENTES
FECHA	ORIGEN	
12.7.72	Doc. 1987 Eval.A-2	Figura en una relación de personas que visitan al extremista Gustavo Couchet Inzaurralde..qq..

VARIOS

B1

JUNTA DE COMANDANTES EN JEFE
S. I. D.

080452-6

Dep. I Secc. I
Sub. Secc. A/N
Ficha N.º ..... Confec. 12/XI/8

INZAURRALDE GARCIA — Apellidos
Felix Bautista — Nombres

DOCUMENTOS: C/C SAA 28.551 — Serie — N.º
C/I. 2.647.327-3 — N.º — Dpto.

OTROS DOC. — Pasaporte — Lib. Enrol. — etc.

NACIMIENTO: 24 de Junio de 1929 — Fecha
6ta. Secc. de Lavalleja — Lugar

DOMICILIO: De la Llana — Calle
1387 — N.º
Teléf.
Minas - Lavalleja — Ciudad o Localidad

PROFESION U OCUPACION: Operario en Portland

LUGAR: A.N.C.A.P.
CARGO:

IDEOLOGIA POLITICA:
CLASIFICACION:

DATOS COMPLEMENTARIOS: Casado — Est.Civil
Jorgelina MENDEZ — Cónyuge
Hijos

Otros familiares

1794491

152

Fecha	Documentos	080452 ANTECEDENTES A REGISTRAR
15/9/82	19233	26/VI/969 - Registra entrada como detenido en la Seccional 1ra. de Minas, por "infringir Medidas Prontas de Seguridad". (CC)
09/9/82	18+94	Figura en el 3er. lugar de la lista SAI del Partido Nacional Agrupación Herrera-Morales Arrillaga Dpto. de Lavalleja como candidato para integrar los Deliberantes Departamentales y Convenciones Nacionales en las Elecciones internas de los PP.PP. del 28 de Noviembre de 1982. (CC)
07/10/82		Por Oficio Nº. 780 /82 el S.I.D. comunica a la Corte Electoral que de acuerdo a las disposiciones vigentes, no existen objeciones para que el causante integre la lista de referencia. (CC)

080452 E3

JUNTA DE COMANDANTES EN JEFE — CIVIL Y GOBIERNO — Dep. I — Secc. I

S. I. D. — Sub-Secc. XXX

Ficha Nº ..... Confec. 30/10/81

INZAURRALDE (Apellidos) — Felix (Nombres)

DOCUMENTOS: C/C ..... (Serie / Nº) C/I. ..... (Nº / Dpto.)

OTROS DOC. ..... (Pasaporte / Lib. Enrol. / etc.)

NACIMIENTO: ..... (Fecha / Lugar)

DOMICILIO: ..... (Calle / Nº / Teléf. / Ciudad o Localidad)

PROFESION U OCUPACION: .....

LUGAR: ..... CARGO: .....

IDEOLOGIA POLITICA: Blanco CLASIFICACION: Agrupación Herrera-Morales Arrillaga.Lista 3

DATOS COMPLEMENTARIOS: ..... (Est. Civil / Cónyuge / Hijos)

23165

..... (Otros familiares)

84

Fecha	Documentos	080452 ANTECEDENTES A REGISTRAR
25.09.81	8190	Integra la Nómina de Representantes de la Coordinadora Nacional Popular Herrerista, electa por la Asamblea el 12.09.81, ocupando dicho cargo en representación del Depto. de Lavalleja. Eval.A-1. (AM)

Imp. Nacional 716/79

SERVICIO DE INFORMACION DE DEFENSA
Dep. 1

080453-4

Confeccionado el 2 NOV. 1973

VARIOS

FOTO

Apellidos IZAURRALDE de WINCH

Nombres Gladys

Fecha de Nacimiento

Lugar de Nacimiento

Est. Civil

Cred. Cívica Céd. Identidad 278.401

Otros Documentos

Ocupación

Padre

Madre

Domicilio R. Estomba 3640 Ciudad

Otros datos

82484

52

FICHA COMPLEMENTARIA

DOCUMENTO		080453 ANTECEDENTES
FECHA	ORIGEN	
12.7.72	Doc. 1987 Eval A'-2	Figura en una reladión de personas que visitan al extremista Gustavo Cochet Inzaurralde..qq..

21.7.75 E1

MINISTERIO DE DEFENSA NACIONAL
S. I. D.

080454-2

Dep. I Secc. I
Sub - Secc. G
Ficha Nro. ____ Confec. ____

IRZAURRALDE — Gustavo
Apellidos — Nombres

DOCUMENTOS: C/C ____ ____ C/I. ____ ____
Serie Nro. Nro. Dpto.

OTROS DOC. ____ ____
Pasaporte Lib. Enrol. etc.

NACIMIENTO: ____ ____
Fecha Lugar

DOMICILIO: ____ ____ ____ ____
Calle Nro. Teléf. Ciudad o Localidad

PROFESION U OCUPACION: Profesor

LUGAR: Escuela Agr. Industrial Dr. Martiriné CARGO: ____

IDEOLOGIA POLITICA: Comunista CLASIFICACION: Activista

DATOS COMPLEMENTARIOS: ____ ____ ____
Est. Civil Conyuge Hijos

Otros familiares

Fe

Fecha	Documentos	080454 ANTECEDENTES A REGISTRAR
27.4.74	0914	Figura en lista de Profesores de la U.T.U., comunista activo. (Evaluación C-3) (K)

SERVICIO DE INFORMACION DE DEFENSA

Dep. 1

080454

Confeccionado el 21 AGO. 1974

VARIOS

FOTO

Apellidos IRIBAURRALDE

Nombres Gustavo.

Fecha de Nacimiento

Lugar de Nacimiento

Est. Civil

Cred Cívica Céd. Identidad

Otros Documentos

Ocupación Empleado de UTU.

Padre

Madre

Domicilio Ciudad

Otros datos

Imp. CHIESA Hnos. Ltda. 10.000 - 12 - 73

054

FICHA COMPLEMENTARIA

DOCUMENTO		080454 ANTECEDENTES
Fecha	Origen	
30.VII/74	Doc.1896	- Integrante de Partido Comunista.Fué propuesto para UTU por Lincoln GAMBIN.-(SS) EVAL: B - 1.-

SERVICIO DE INFORMACION DE DEFENSA
Dep. 1

U80450-F

Confeccionado el 8/6/72

PE

VARIOS

FOTO

Apellidos INZAURRALDE MACARI

Nombres Hlever Guzman ó Clever

Fecha de Nacimiento 17 años en 1972 24.11.954 (1)

Lugar de Nacimiento

Est. Civil soltero

Cred. Cívica Céd. Identidad 1.341.026

Otros Documentos

Ocupación 1er. años de MEDICINA Empleada de Fab. Plastid[illegible]

Padre Clever

Madre Elcira

Domicilio Pedro Trápani No.1247 Apto.4 Ciudad MONTEVIDEO

Otros datos

CHIESA Hnos. Ltda - 8/00 - 3 - 72

FICHA COMPLEMENTARIA

52

DOCUMENTO		080456 ANTECEDENTES
Fecha	Origen	
3/6/72	J.P.M. (P.D.)	-En al fecha fue detenido en averiguación. Permanece siendo indagado en Jefatura.- FF
6/6/72	J.P.M. (P.D.)	-En la fecha fue dejado en libertad por la Policia.- (FF)
7.6.72 21.6.72	Doc.1422 JPM (PD) 1648	*Detenido a raiz de la detención de SABINO VASCONCELLOS, José María encontrándose en el domicilio de Sabino un salón con grandes dimenciones el cúal estaría destinado para almacenar contrabando, sirviendo también como "berretín". Este habría proporcionado la información anterior a elementos sediciosos. En el transcurso del procedimiento, se incautó un Fusil Mauser, cuya procedencia se está indagando.- (OO) (FF)
14.6.72	Doc.1460 JPM (PD)	Continúa siendo indagado en la Dirección Nacional de Información e Inteligencia.- (OO)
14.6.72	Doc.1462 JPM (PD)	Según se informa, recobró la libertad por Orden del Sr. Juez de Menores de 1er. Turno.- (OO)

F21

080457-5

MINISTERIO DE DEFENSA NACIONAL
S. I. D.

Dep. I Secc. I
Sub - Secc. A/N
Ficha Nro. 18 AGO. 1975

INZAURRALDE QUINELL (Apellidos) Héctor (Nombres)

DOCUMENTOS: C/C. EAA (Serie) 30222 (Nro.) C/I. (Nro.) (Dpto.)

OTROS DOC. (Pasaporte) (Lib. Enrol.) (etc.)

NACIMIENTO: 18 años (1969) (Fecha) Uruguay (Lugar)

DOMICILIO: Bvar. Rivera (Calle) (Nro.) (Teléf.) MALDONADO (1969) (Ciudad o Localidad)

PROFESION U OCUPACION: Jornalero metalúrgico.

LUGAR: CARGO:

IDEOLOGIA POLITICA: COMUNISTA CLASIFICACION:

DATOS COMPLEMENTARIOS:
(Est. Civil) (Conyuge) (Hijos)
viudo

(Otros familiares)

052

Fecha	Documentos	080457 ANTECEDENTES A REGISTRAR
28-5-975 17.7.74	Doc.958 Doc. 1776	-Afiliado al Partido Comunista el 14.02.69 con el No.36876. (Microfilm incautado a RODNEY ARISMENDI).EVAL.:B - 2.-(U).
17/5/76	D. 0668	-Indica lo mismo que el doc. anterior. Eval. B-1 (U).-

J. C. J.
Dpto. 1

080457 14 SET. 1976
B3

Apellidos INZAURRALDE QUINELL

Nombres Héctor

Documentos C.C.EAA30222-18 años(1969)-Dom:Bvard. Rivera(Maldonado)-Jor. metalúrgico-
Af. al P.C. Nº 36876-

Ant, Secc: A ☐ B ☐ C ☐ D ☐ E ☐ G ☐ V ☐

Secreto

080457 ANTECEDENTES 54

Doc. 0001 de fecha 8.1.76 -qq-Ev.:B-2.-

Ficha confeccionada el 8 de julio de 1970.-

MINISTERIO DE DEFENSA NACIONAL

S. I. D. 080458-3

Dep. I Secc. I

Sub-Secc. A/N

Ficha N.o..... Confec.....

INZAURRALDE (Apellidos) Hugo.- (Nombres)

DOCUMENTOS: C/C ..... (Serie / N.o) C/I ..... (N.o / Dpto.)

OTROS DOC. ..... (Pasaporte / Lib. Enrol. / etc.)

NACIMIENTO ..... (Fecha / Lugar)

DOMICILIO: (1) Florida 1183 (1961).- (Calle / N.o / Teléf. / Ciudad o Localidad)

PROFESION U OCUPACION: .....

LUGAR: ..... CARGO: .....

IDEOLOGIA POLITICA ..... CLASIFICACION .....

DATOS COMPLEMENTARIOS ..... (Est. Civil / Conyuge / Hijos)

..... (otros familiares)

~~Ficha~~

52

Fecha	Documentos	U80458 ANTECEDENTES A REGISTRAR
17-IV-68	79.-104.-	Vinculado a la Embajada de Cuba.- Indica (1) .-

SERVICIO DE INFORMACION
DE DEFENSA

08.0459-1

Confeccionado el 11/5/72

Apellidos INZAURRALDE WUVISCH ó WUNSCH (3)

Nombres ISIDORO o Isidro (12)

Fecha de Nacimiento 8 de Diciembre de 1933 (6)

Lugar de Nacimiento Montevideo

Est. Civil Casado. con Elba Nieves Estavillo Dufau (9)

Cred. Cívica BHA-13841 (7) Céd. Identidad 672.241.(5)

Otros Documentos

Ocupación (4) Funcionario de la Republicana S.A.

Madre Ema (10)

Domicilio Democracia No.2221 Ap.16. (2) Ciudad R. Vasquez 2856 (8)

Otros datos

Organización Subversiva:M.L.N.(T) (11).-

CHIESA Hnos. Ltda - 8.000 - 3 - 72

FICHA COMPLEMENTARIA

DOCUMENTO		ANTECEDENTES 080450
Fecha	Origen	
1/V/72	J.P.M.(P.D.)	*Fue detenido, y se encuentra en averiguación en Jefatura.- FF Lo detuvieron junto a su esposa.-
21/4/72. 103.973	Doc.840. 332	Fuéx detenido a raiz de un allanamiento efectuado en su domicilio ya que se poseia información que a la misma concurria el extremista Couchet Inzaurralde, en el citado allanamiento se encontro un revolver Cal.38 y seis proyectiles del mismo calibre, de lo cual los ocupantes de la finca no supieron dar explicación.Según indica.(1) y (2)..(BB). (DD)
28/4/72.	Doc.847.	Sigue siendo indagado en la J.P.M.(BB).
30/VI/72	Doc.1910	Permanece en la D.N.II. a espera de la resolución Judicial.- (JJ)
23/5/72	Doc.1090	Indica lo mismo que el documento 1910.- (OO).-
28/XII/972	D- 4318 -J.P.M. (P.D.) 7 a 7	-Permanece junto a su esposa en la D.N.I.I. en espera de resolución Judicial.- ((FF))
31.5.72	Doc.1218 J.P.M. (PD)	Indica lo mismo que el documento anterior.- (OO).-
14/2/73	D. 173	Según lo dispuesto por el Sr. Juez Milit. de Inst. de Primer Turno, se procedió al procesamiento y prisión preventiva por el delito previsto en el Art.150 C.P.D (Asociación para delinquir).-(GG).-
14/II/973 7.3.7	J.P.M. (PD) J.P.M.	-Idem que el Doc. anterior.- ((FF))

IZZAURRALDE WUVISCH — Isidoro

FECHA DOCUMENTOS	080459 ANTECEDENTES A REGISTRAR	83
7.5.73	Cdo.FF.CC Nro.813	Indica lo mismo que el documento número 173 de fecha 14.2.73.- Indica (3) y (4) (OO)
10.7.73	D. 1559 P.P.I. E.M.G.E.	Indica lo mismo que el doc. anterior.-(QQ).-
15/2/73	252	Fue remitido por hallarse incurso en el delito previsto en el Art. 150 del C.P.O.(asociación para delinquir) en carácter de no incomunicado.-(D)
12.7.72	Doc.1987 Eval.A-2	Figura en una relación de personas que vistab al extremista Gusta ve Couchet Inzaurralde..qq..
20.11.73	4044 Inf.Men.Pol.Mvtos. D.N.I.I. Anexo 4	Liberado judicialmente el 20.10.73. Había sido remitido el 14.2.73.-(DD)
8/III/74	Doc.412	- Figura en una relación de personas que se hallan amparadas en el régimen de libertad provisional.-(C.C)
24.10.73	3715 P.D.07.00 a 07. 20-10-73 JPM PD. 00.00 a 24.00	21-10-73 -En el día de ayer fue excarcelado y trasladado a Jefatura en donde permanece alojado a disposición del Poder Ejecutivo; quien había sido procesado por el Juzgado Militar de Instrucción de 1er. Turno por el delito de "Asoc. p. Delinquir".-(DD) (DD)
27/4/74.	0918.	Indica: (Y).Eval. B-2 (BB).-

FECHA	DOCUMENTOS	080459 ANTECEDENTES A REGISTRAR 054
26.6.75	D. 1135	- Se requiere su captura por;estando bajo el régimen de "Libertad Vigilada" no haberse presentado en los plazos y lugar que la misma estipula .- Indica **(6)**.- ((C.C)) Requerido No. 1133.-
16.5.75	D. 846	- Según relación de sentencias dictadas por el Juzgado Militar de Instrucción de 1er. Turno, fué condenado a la pena de 24 meses de prisión por el delito previsto en el Art.150 del CPO.- ((C.C))
27.6.75 PD.07.00	1147 a 07.00	23.6.75 -Se concurre a su domicilio al ser solicitada su captura al encontrarse en el régimen de "Libertad Vigilada" y no haberse presentado en fecha y lugar; en el lugar se indaga a Sonia L. Ma. Beron Perez, la que expresa desconocer el actual paradero del buscado;-encontrandose la finca a su cargo.- (DD)
10.12.76	D. 1530-	-Exilado en la Argentina. Con fecha 10.11.76 partió con destino a Holanda por intermedio de las Naciones Unidas. (TT).-

080459

FECHA	DOCUMENTOS	INSAURRALDE WUNSCH ANTECEDENTES A REGISTRAR Isidro c. Isidoro 135
16.02.82	D. 5757/ 33	-Figura en una relacion de la Corte Electoral, de ciudadanos inscriptos en el Registro Civico Nacional, que se encuentran comprendidos en el Art. 1, Literal "B" del Acto Institucional No. 4, con prohibicion de ejercer el derecho de voto. (Procesados por delitos de "Lesa Nacion").EVALUACION A-1(VL) Indica (7) (8)
16.02.82	D.6004/81/ 31	-Se encuentra comprendido en el Art.1o. literal b) del Acto Institucional No.4,por haber sido procesado el / / por los delitos previstos en. C.P.M. C.P.O. 150 EVALUACION A-1 (LA)
23.4.83	0239/80 Pág. 11	-Indica Idem a los Documentos Nº0840/72, 0473/73 y 1135/75 Eval:A-2(Indica 9 y 10)(AD)
24.5.83	18347/82 Pág.043	-01.09.82-Indica idem Doc. 1530/76.-EVAL:A-2 (Q)
27.4.83	25365/1749	-1971/78: En información referente al M.L.N., obtenida por el Dpto.III/SID, en este período se establece:Indica Idem Doc. 1135/75, Referente al Nro. de Requerido.-Indica 11 y 12.-Eval A-2.-(EE)

FECHA	DOCUMENTOS	080459 ANTECEDENTES A REGISTRAR	56
19.8.83	1441/79 Pag.01	- Por Oficio No.1637/79 de fecha 18 de octubre de 1979, el Juzgado Militar de Ira. Instancia de 1er.Turno, deja sin efecto la captura del causante.- Eval.A-1 (Y)	
9.2.84	11941 / 82 PAG. 2600	- POSEE ANTECEDENTES EN EL CO.N.A.E. EVAL - A - 1. (B) INDICA ( ) ( ) (	

080460-9

JUNTA DE COMANDANTES EN JEFE

S. I. D.

EXTREMISTA

Dep. I Secc. I

Sub Secc. XX

Ficha Nro. _____ Confec. 7.4.83

INZAURRALDE DE MORONI José Luis

DOCUMENTOS: C/C .. B[illegible] C/I. .....

Serie Nro. Nro. Dpto.

OTROS DOC. .....

Pasaporte Lib. Enrol. etc.

NACIMIENTO: .....

Fecha Lugar

DOMICILIO: .....

Calle Nro. Teléf. Ciudad o Localidad

PROFESION U OCUPACION: .....

LUGAR: ..... CARGO: .....

IDEOLOGIA POLITICA: ..... CLASIFICACION: PVP

DATOS COMPLEMENTARIOS: .....

Est. Civil Cónyuge Hijos

.....

Otros familiares

B2

Fecha	Documentos	080460 ANTECEDENTES A REGISTRAR
7.04.83	D.25145/ 45[illegible]	1971/1978-En información referente al P.V.P., obtenida por el Dpto. III/SID, en este período el causante figura en la misma, sin aportar otros datos.- Eval:A-2 (SM)

Ficha confeccionada el 10/8/74

MINISTERIO DE DEFENSA NACIONAL 080460

S. I. D.

PE

B3

D... 1 Sec. 1

...b - Secc. A/N

Ficha Nro..... Confec. .....

ISAURRALDE MORONI — Apellidos

José Luis — Nombres

DOCUMENTOS: C/C. ..... Serie ..... Nro. C/I. ..... Nro. ..... Dpto

OTROS DOC. ..... Pasaporte ..... Lib. Enrol. ..... etc.

NACIMIENTO: 11/1/43 — Fecha ..... Uruguay — Lugar

DOMICILIO: México 1482 P.1o.Dpto."L" — Calle ..... Nro. ..... Rep.Argentina — Teléf. ..... Ciudad o Localidad

PROFESION U OCUPACION: Empleado

LUGAR: Forrouge 1540 Cap. CARGO: .....

IDEOLOGIA POLITICA: ..... CLASIFICACION: .....

DATOS COMPLEMENTARIOS: Casado — Est. Civil ..... Cónyuge ..... Hijos

Hijo de Luciano e Irma Angela [redacted] — Otros familiares

Fecha	Documentos	080460 ANTECEDENTES A REGISTRAR
8/6/74	1396	Figura en una nómina de detenidos en el procedimiento realizado en la calle México 2936 el 2/6/74 en la ciudad de Bs.As.Radicado temporalmente.Ingresó el 28/4/74.Fue puesto en libertad el 12/1/74.(VV) Ev.1.A-2.

080461-F

JUNTA DE COMANDANTES EN JEFE
S. I. D.

Dep. I Secc. I

Sub. Secc. A/N

Ficha N.º ..... Confec. 31.8.82

INZAURRALDE (Apellidos) Luis Alberto (Nombres)

DOCUMENTOS: C/C ..... (Serie / N.º) C/I. ..... (N.º / Dpto.)

OTROS DOC. ..... (Pasaporte / Lib. Enrol. / etc.)

NACIMIENTO: Año 1948 (Fecha) ..... (Lugar)

DOMICILIO: Estado de Israel Nº 2715 Apto. 1 (Calle / N.º / Teléf. / Ciudad o Localidad)

PROFESION U OCUPACION: .....

LUGAR: ..... CARGO: .....

IDEOLOGIA POLITICA: ..... CLASIFICACION: .....

DATOS COMPLEMENTARIOS: ..... (Est.Civil / Cónyuge / Hijos)

..... (Otros familiares)

82

Fecha	Documentos	080461 ANTECEDENTES A REGISTRAR
14.I.82	10.978	1.VI.968 - Se encuentra afiliado a la "U.J.C.". con el N! 15948, según material incautado por O.C.O.A. en procedimiento realizado el 21 de diciembre de 1981.- EVAL: A-i
21.8.82	. . . .	Se contesto en Memo(A) Nº 1812/82 para Tte. Cnel. WALTER MIRALLES.- (UU)

JUNTA DE COMANDANTES EN JEFE
S. I. D.

080462-5.

B1

Dep. I Secc. I

Sub. Secc. A/N

Ficha N.º ..... Confec. 31.8.82

INZAURRAIDE TRIAS — Apellidos

Luis Alberto — Nombres

DOCUMENTOS: C/C ..... Serie ..... N.º C/I. ..... N.º ..... Dpto.

OTROS DOC. ..... Pasaporte ..... Lib. Enrol. ..... etc.

NACIMIENTO: 2.III.959 — Fecha ..... Lugar

DOMICILIO: San Martin Nº 2475 — Calle ..... N.º ..... Teléf. ..... Ciudad o Localidad

PROFESION U OCUPACION: .....

LUGAR: ..... CARGO: .....

IDEOLOGIA POLITICA: ..... CLASIFICACION: .....

DATOS COMPLEMENTARIOS: ..... Est.Civil ..... Cónyuge ..... Hijos

.....

Otros familiares

Fecha	Documentos	080462 ANTECEDENTES A REGISTRAR
14.1.82	10.178	30.4.82 - En la fecha ingresa como afiliado a la "U.J.C." con el Nº 29.639, según microfilm incautado por C.C.C.A. en procedimiento realizado el 21 de diciembre de 1981.- EVAL: A-1
21.8.82	. . . .	Se contesto en Memo(A) Nº 1812/82 para Tte. Cnel. WALTER MI RALLES.- (UU)

JUNTA DE COMANDANTES EN JEFE 08046 V3

S. I. D.

Dep. I Secc. I

Sub Secc. [redacted]

Ficha Nº ..... Confec 8.10.81

INZAURRALDE INZAURRALDE (Apellidos) **Luis Gualberto** (Nombres)

DOCUMENTOS: C/C SAA.6919 (Serie / Nº) C/I. 20.736 (Nº / Dpto.)

OTROS DOC. ..... (Pasaporte / Lib. Enrol. / etc.)

NACIMIENTO: 16.01.18 (Fecha) Lavalleja (1) Uruguay. (Lugar)

DOMICILIO: Ruta 12 S/N. (Calle) Nº 166 S/N(2) (Nº / Teléf.) Minas. (3) (Ciudad o Localidad) Barrio Las Palmas-Minas

PROFESION U OCUPACION: Funcionario de ANCAP. - Jubilado (4)

LUGAR: Div.Portland.Goia.Pta.Minas. CARGO: Vigilante. Vig. y Protección.

IDEOLOGIA POLITICA: ..... CLASIFICACION: .....

DATOS COMPLEMENTARIOS: Casado (5) (Est. Civil / Cónyuge / Hijos)

..... (Otros familiares)

F-2

Fecha	Documentos	080463 ANTECEDENTES A REGISTRAR
14.09.81	Doc.7032	Fué dado de baja por renuncia para acogerse a los beneficios jubilatorios.Ingresó el 03.06.65.-EVAL:A-1. (SJ).
10/9/82	1895	Figura en el 65 lugar de la lista SAG del Partido NACIONAL Agrupación BLANCOS CON LIB. DEMOCRATICAS Dpto. de LAVALLEJA como candidato para integrar los Deliberantes Departamentales y Convenciones Nacionales en las Elecciones Internas de los PP.PP. del 28 de Noviembre de 1982. (O-84) INDICA (1) a (5)
6/10/82		Por Oficio Nº. 779/82 el S.I.D. comunica a la Corte Electoral que de acuerdo a las disposiciones vigentes, no existen objeciones para que el causante integre la lista de referencia. (O-84)

Imp. Nacional 716/78

JUNTA DE COMANDANTES EN JEFE

S. I. D.

080464-1

VARIOS

Dep. I Secc. I

Sub Secc. A/N

Ficha Nº ..... Confec. 16.7.83

INZAURRALDE (Apellidos) Miguel (Nombres)

DOCUMENTOS: C/C. ..... (Serie) (Nº) C/I. ..... (Nº) (Dpto.)

OTROS DOC. ..... (Pasaporte) (Lib. Enrol.) (etc.)

NACIMIENTO: ..... (Fecha) (Lugar)

DOMICILIO: ..... (Calle) (Nº) (Teléf.) (Ciudad o Localidad)

PROFESION U OCUPACION: Estudiante

LUGAR: Facultad de Humanidades CARGO: .....

IDEOLOGIA POLITICA: ..... CLASIFICACION: .....

DATOS COMPLEMENTARIOS .....

(Est. Civil) (Cónyuge) (Hijos)

(Otros familiares)

Fecha	Documentos	080464 ANTECEDENTES A REGISTRAR
16.7.83	28584/1	4.7.83 - En la fecha se establece que integraría un grupo junto con Gisella Delia MARSIGLIA DE MARIA, Jorge CORRITI y otras personas que realizaba una constante actividad de adoctrinamiento entre los estudiantes de la Facultad de Humanidad. Eval:C-2 (00)

080465-8

MINISTERIO DE DEFENSA NACIONAL
S. I. D.

Dep. I Secc. I
Sub - Secc. A/N
Ficha Nro. Fecha 18 AGO. 1975

INZAURRALDE de RODRIGUEZ (Apellidos) Myriam (Nombres)

DOCUMENTOS: C/C BZA 22187 (Serie / Nro.) C/I. (Nro. / Dpto.)

OTROS DOC. (Pasaporte / Lib. Enrol. / etc.)

NACIMIENTO: 32 años (1966) (Fecha) Uruguay (Lugar)

DOMICILIO: Ariel 4859 Ap.6 (Calle / Nro. / Teléf.) Montevideo (1966) (Ciudad o Localidad)

PROFESION U OCUPACION: Labores

LUGAR: CARGO:

IDEOLOGIA POLITICA: COMUNISTA CLASIFICACION:

DATOS COMPLEMENTARIOS: (Est. Civil / Conyuge / Hijos)

Casada

(Otros familiares)

F52

Fecha	Documentos	080465 ANTECEDENTES A REGISTRAR
28-5-975	Doc.958	-Afiliada al Partido Comunista el 19.10.66 con el No.26187.
17.7.74	Doc. 1776	(Microfilm incautado a RODNEY ARISMENDI).-EVAL.: B - 2.(U)

J. C. J.
Dpto. 1

080465 14 SET. 1976 53

Apellidos INZAURRALDE de RODRIGUEZ

Nombres Myriam

Documentos C.C.BZA22187--32 años(1966)-Dom:Ariel 4859-Labores-Af. al P.C. Nº 26187-

Ant, Secc: A ☐ B ☐ C ☐ D ☐ E ☐ G ☐ V ☐

Secreto

080465 ANTECEDENTES 54

Doc. 0001 de fecha 8.1.76 -qq-Ev.:B-2 .-

JUNTA DE COMANDANTES EN JEFE 080466-6

S. I. D.

Dep. I Secc. I

Sub Secc. A/N

Ficha Nº ..... Confec. 17.4.80

INZAURRALDE PARADA	Nita Noemí
Apellidos	Nombres

DOCUMENTOS: C/C B.K.B. 10230 (Serie / Nº) C/I. 700.095 (Nº / Dpto.)

OTROS DOC. ..... (Pasaporte / Lib. Enrol. / etc.)

NACIMIENTO: 7 de setiembre de 1931 (Fecha) Lavalleja (Lugar)

DOMICILIO: Garcia Morales Nº 1234 (1978) (Calle / Nº / Teléf. / Ciudad o Localidad)

PROFESION U OCUPACION: Jefe interino de Licitaciones de O.S.E. (1978)

LUGAR: ..... CARGO: .....

IDEOLOGIA POLITICA: ..... CLASIFICACION: .....

DATOS COMPLEMENTARIOS: Casada (Est. Civil) (Cónyuge) (Hijos)

Hija de: Conmemoración Arturo y Luisa

..... (Otros familiares)

Fecha	Documentos	ANTECEDENTES A REGISTRAR 080468 B2
17.4.80	- - - -	-Delegado de Mesa por las listas 77, 117, 700, 988, 7000 y 9988 del Frente Amplio, Circuito Nº 1673,1674 de Montevideo en las elecciones nacionales del corriente año. EVAL.:A-1
17.4.980	- - - -	-Se contestó en Constancia de Habilitación para Cargos Públicos Nº 798/6ta. a nombre de la causante a efectos de su permanencia en O.S.E., estableciéndose que en el D-3/DNII, registra la misma anotación que el SID.-(PP).- Aporta datos filiatorios.-(PP).-
28/9/80	D.2091	- Por Oficio Nº856/80 la O.S.E. acusa recibo de la Constancia de Habilitación Categoría "C" otorgada a la causante, el que es remitido a este Servicio por Asunto Nº4753/80 de la J.P.M.-(Ver Cpta. de Comunicaciones de los Jerarcas de la Administración Pública - Nº18).-
30.10.80	D.1282	9.10.80-Presenta recurso ante el Delegado del S.I.D. en el Departamento de Montevideo, al habérsele incluido en la Categoría "C" de C.H.C.P., el que es elevado a este Servicio el 28.10.80 para consideración. Según Dilig. 2579/80 de la D.N.I.I. se da cuenta que por averiguaciones realizadas en O.S.E. las personas interrogadas manifestaron que la recurrente ha demostrado una ideología democrática-republicana.

Imp. Nacional 716/79

...////

FECHA	DOCUMENTOS	Nita Neemí INZAURRALDE PARADA — ANTECEDENTES PARA REGISTRAR 080466 B3
		-Según acta labrada a la causante esta declara que no tiene vinculación con el P.D.C., y manifiesta que su ex-esposo le proporcionó un documento que le permitió votar sin realizar una larga espera;lo cual es corroborado por Juan Carlos TORRENDEL ILOY, su ex-esposo. 19.12.80 - Por Exp.No.463/D-I/80 de este Servicio se comunica al Delegado del S.I.D. en el Departamento de Montevideo, que esta Dirección ha resuelto otorgar a la causante C.H.C.P. Cat. "B". (C)

SERVICIO DE INFORMACION
DE DEFENSA
Dep. 1

080467-4

13.10.73

Confeccionado el

V A R I O S

FOTO

Apellidos INZAURRALDE

Nombres Raúl

Fecha de Nacimiento

Lugar de Nacimiento

Est. Civil

Cred. Cívica Céd. Identidad

Otros Documentos

Ocupación Mimeografista

Padre

Madre

Domicilio Hernani 1582 Ciudad

Otros datos

S/Info

FICHA COMPLEMENTARIA

DOCUMENTO		080467 ANTECEDENTES
FECHA	ORIGEN	
28.8.73	2615	Integrante del Comité del F.Amplio No.2 (Punta Gorda). Integarnte dela Sección Propaganda. Posee talleres en Catalá 2070(allanado) quién reconoció haber ~~trabajado~~ en lo que cree que son sus ideales(no fue detenido)el mimeografo existente lo llevó al taller. Eval. F-6.- (DD)

SERVICIO DE INFORMACION DE DEFENSA

Dep. 1

080468-2

Confeccionado el 15 SET. 1975

VARIOS

FOTO

Apellidos INZAURRALDE RODRIGO

Nombres Santes Miguel (1)

Fecha de Nacimiento 5.7.25 Minas (2)

Lugar de Nacimiento Minas

Est. Civil Casado (3)

Cred Cívica Sáa 11541 (4) Céd. Identidad Lavalleja 5.506.765-9 (5)

Otros Documentos

Ocupación Jubilado (6)

Padre

Madre

Domicilio Lavalleja No. 821 (1982)(7) Magallanes 1467, Ap/10 Pº2. Ciudad Montevideo

Otros datos Blanco. Coordinadora Nacional Popular Herrerista. (1)
Agrup. Herrera-Morales Arrillaga. Lista 3.

Imp. CHIESA Hnos. Ltda. 10.000 - 12 - 73

F32

FICHA COMPLEMENTARIA

DOCUMENTO		ANTECEDENTES
Fecha	Origen	080468
14.7.75	D. 1268	Figura en una nómina de personas receptoras de material de propaganda marxista.- Evaluación B-2.-(I).-
2.7.81 P.D.181	D.5411	-30.6.81- En el día de ayer concurrió a un acto que se realizó en el diario "EL DEBATE", con motivo de celebrarse sus 50 años de creación. En dicho acto se hizo referencia a la trayerctoria del Diario y a su fundador el Dr. Luis A. de HERRERA sin hacer mención en ningún momento a la situación política actual. El mismo contó con la presencia de 25 personas aproximadamente. Eval: A-1 (M).-
25.09.81	D. 8190	Fue electo Vocal de la Coordinadora Nacional Popular Herrerista por la Asamblea el 12.09.81, en la Casa del Partido Nacional . Ocupa el cargo de Representante en el Dpto. de Lavalleja. Indica: (1). Eval. A-1. (AM)
06.10.81	D. 8457	-Integrante ál 8/10/73 de Logia Masónica "FRATENIDAD Y PROGRESO ". Evaluación: A-2 . (VL) (LA).-Indica ( ) ( ) ( ) ( ) ( ).
11-8-83	29254/001	Se ha tomado conocimiento que el líder proscripto - JUAN MANUEL SALABERRY se ha unido al causante, en el Departamento de Lavalleja. Eval.A-1 (SI).

FECHA	DOCUMENTOS	ANTECEDENTES A REGISTRAR 080463 B3
		INZAURRALDE RODRIGO
19.9.82	19597	**Figura en el** 100 **lugar de la lista** SAH **del Partido** Nacional **Agrupación** SANTOS INSAURRALDE **Dpto. de** LAVALLEJA **como candidato para integrar los Deliberantes Departamentales y Convenciones Nacionales en las Elecciones internas de los PP.PP. del 28 de Noviembre de 1982.** (SM) Ind.(1)(7)
16.10.82		**Por Oficio N°.** 938 /82 **el S.I.D. comunica a la Corte Electoral, que de acuerdo a las disposiciones vigentes, no existen objeciones para que el causante integre la lista de referencia.** (SM)

JUNTA DE COMANDANTES EN JEFE

V.

Dep. I Secc. I

Sub Secc.

S. I. D. 080469-0

Ficha Nº ..... Confec. 15.12.81

INZAURRALDE PEREIRA de PINTOS Sonia
Apellidos Nombres

DOCUMENTOS: C/C A.U.B.7005 C/I. 1.002.547
Serie Nº Nº Dpto.

OTROS DOC. .....
Pasaporte Lib. Enrol. etc.

NACIMIENTO: 27/02/942 Oriental
Fecha Lugar

DOMICILIO: José P. Britos Forestti 2994 Apto.203 (VII/973) (1)
Luis A. de Herrera 1359 Ap.1 (1977)
Calle Nº Teléf. Ciudad o Localidad

PROFESION U OCUPACION: Empleada -"CHASEIMA"

LUGAR: ..... CARGO: .....

IDEOLOGIA POLITICA: ..... CLASIFICACION: .....

DATOS COMPLEMENTARIOS: Casada
Est. Civil Cónyuge Hijos

Hija de: Dehlir y Odila Adilia (2)
Otros familiares

Fs 2

Fecha	Documentos	080469 ANTECEDENTES A REGISTRAR
03.12.81	Doc10096	06/07/973/Detenida en la fecha, por la Guardia Metropolitana al proceder al desalojo del local de "Chaseima",ubicado en Avda. Uruguay Nº1238, recobró la libertad el día 08/JUL/973. 16/07/977/En la fecha, solicita en la Seccional 10ma.CHECP, expidiéndosele Categoría "A".-Eval:A-2 (AD).-
19.10.83	31211/50	-Indica datos filiatorios ya registrados en la ficha.- Eval. A-1.- (MB)
27.10.83	31109/453	Indica IDEM. Doc.10096/981.-Eval.A-2.- Indica (1) (2).(FE)

Imp. Nacional 716/79

080 469

E3

Nº Carp. 190.-

Foto de Frente	Foto de Perfil

INSAURRALDE — SONIA.-
Apellido Paterno — Apellido Materno — Nombre(s)

Documentos C. C. A.U.B. 7.005 C. I. 1.002.547

Domicilio L. A. DE HERRERA 1359 Ap 1

Teléfono ..... Sección Policial .....

Lugar y Fecha de Nacimiento .....

Profesión ..... Ocupación .....

Otras actividades .....

Actuación .....

Ideología .....

Situación económica ..... Capital aprox. ..... Vehículo .....

Raza ..... Estatura ..... Peso ..... Color de cabello .....

Color de ojos ..... Complexión ..... Señas .....

Estado civil ..... Nombre del cónyuge .....

Nacionalidad del cónyuge ..... Nombre y edad de los hijos .....

Padre, Nombre ..... Nacionalidad .....

Madre, Nombre ..... Nacionalidad .....

Estudios .....

Otros datos .....

wac.-

2181

SERVICIO DE INFORMACION DE DEFENSA 080470-8

Dep. 1 Confeccionado el 3-XI-70

VARIOS

FOTO

Apellidos INZAURRALDE de ROCO

Nombres Sonia

Fecha de Nacimiento

Lugar de Nacimiento

Est. Civil

Cred. Cívica Ced! Identidad

Otros Documentos

Ocupación Maestra

Padre

Madre

Domicilio Ciudad

Otros datos

FICHA COMPLEMENTARIA

DOCUMENTO		080470 ANTECEDENTES
Fecha	Origen	
16-X-70	B-75-D738 Prensa	-Integra delegación de maestros que estiman es imprescindible una conjunción de todas las fuerzas opositoras para encontrar caminos que saquen al país de la crisis social, política y económica en que se encuentra. Para llevar a cabo tal conjunción planean entrevistar a distintas personalidades nacionales.
5/VI/981...	Memo (A) Nº 808/981 para el Minis. de Ed. y Cul. (P)	

JUNTA COMANDANTES EN JEFE
Dep. 1

080471-6

B1

Confeccionado el 24.5.77

V A R I O S

FOTO

Apellidos INZAURRALDE

Nombres Víctor M.

Fecha de Nacimiento

Lugar de Nacimiento

Est. Civil

Cred Cívica ..... Céd. Identidad .....

Otros Documentos

Ocupación

Padre

Madre

Domicilio ..... Ciudad Casupá Dpto. Florida

Otros datos

IMP. CHIESA Hnos. Ltda. 3.000 - 5 - 76

152

FICHA COMPLEMENTARIA

DOCUMENTO		080471 ANTECEDENTES
Fecha	Origen	
30.12.76	Doc. 1629	Su nombre aparece en una relación de personas destinatarias de propaganda comunista integrada por las revistas "PEKIN", "CHINA RECONSTRUYE" y "EL MENSAJERO DE SAN ANTONIO". Las anteriores publicaciones fueron requisadas en la sucursal de de Correos en la ciudad de San Ramón. Eval. A-1 (BB).-

Montevideo, 20 de Noviembre de 1970.-

MINISTERIO DE DEFENSA NACIONAL

Dep. I — Secc. I

S. I. D. 080472-4 — S. Sec. A/N

Ficha Nº

IMZAURRALDE PERDOMO — Walter Miguel
Apellidos — Nombres

DOCUMENTOS: C|C Sea 14238 (9) C|I :
Serie — Nº — Nº — Dpto.

OTROS DOC.:
Pasaporte — Lib. Enrol. — etc.

(1) (7) 29/Set/939

NACIMIENTO: 30 años (1970) — Uruguay
Fecha — Lugar

(2) 076601 722 (10)

DOMICILIO: Estado Israel 2651 Ap.2
Calle — Nº — Telef. — Ciudad o Localidad

PROFESION U OCUPACION: (3) Fotográfo particular que trabajaba para asociados de una entidad asistencial y para afiliados a Caja de Jubilaciones

LUGAR: — CARGO:

IDEOLOGIA POLITICA — CLASIFICACION (5) Trotskista

DATOS COMPLEMENTARIOS (4) soltero
Est. Civil — Conyuge — Hijos

(6) Primo: Gustavo Eaisen IMZAURRALDE MELGAR. (8) Hijo de Pedro y de Laura
otros familiares

82

FECHA	DOCUMENTOS	080472 ANTECEDENTES A REGISTRAR
24/IX/70	75/716	-Fue detenido, junto con su primo Gustavo INZAURRALDE MELGAR, en un operativo policíaco-militar, llevado a cabo en Carrasco. Se los considera a ambos dos militantes trotskistas, Cuando fueran detenidos, tenían en sus poder vasta documentación trotskista.
22/9/70 - 18/8		
25/IX/70	75/717	-Fue procesado por el delito: "Asociación para delinquir". Indica ①a⑥.-
2/11/71	75/2	-Es excarcelado, por la Justicia y no es internado en aplicación de las Medidas Prontas de Seguridad, por tratarse de una persona debil de salud.- Se halla entonces, en completa libertad.-
31/XII/70	Listas (JPM)	-Liberado: 31/XII/70. Indica ⑦ y ⑧.-
16.02.82	D. 5757/81/ 82	-Figura en una relacion de la Corte Electoral, de ciudadanos inscriptos en el Registro Civico Nacional, que se encuentran comprendidos en el Art. 1, Literal "B" del Acto Institucional No. 4, con prohibicion de ejercer el derecho de voto. (Procesados por delitos de "Lesa Nacion"). EVALUACION A-1(VL) Indica (9) (10)
16.02.82	D.6004/81/ 31	-Se encuentra comprendido en el Art.1o. literal b) del Acto Institucional No.4, por haber sido procesado el 24/IX/70 por los delitos previstos en. C.P.M. C.P.O. NO EVALUACION A-1 (LA)

INZAURRALDE PERDOMO , Walter Miguel

FECHA	DOCUMENTOS	080472 ANTECEDENTES A REGISTRAR	83
9.2.84	11941 / 82 PAG. 2600	-POSEE ANTECEDENTES EN EL CO.NA.E.- EVAL - A - 1. (B) INDICA ( ) ( ) ( )	

SERVICIO DE INFORMACION
DE DEFENSA
Dep. I

080473-2

..... Sección
Act. Ant. Nac.

A/N [redacted]

Nombres y Apellidos: INZAURRALDEZ, Teresa.-

Fecha de Nacimiento: .....

Lugar de Nacimiento: .....
(País - Ciudad o Localidad - etc.)

Ced. Cív.: Serie ..... Nº ..... Ced. Identidad: .....

Otros documentos: .....
(Pasaporte — Libreta Enrolam. — etc.)

FOTO

Domicilio: La Valleja Las Delicias Avda. Varela
(Ciudad o Localidad) (Calle) Nº Teléf

Filiación

Edad aparente ..... Color del Cutis .....

Color del Cabello ..... Estatura Aproximada .....

Complexión ..... Aspecto Social .....

Señas particulares .....

.....

Ficha confeccionada en Montevideo, el Julio 11 de 1967.-

Fórm. 1

080473

ACTIVIDADES

(1) **Laborales:** Profesión ..... Lugar de trabajo .....

Cargo ..... Antigüedad .....

Otras Actividades .....

(2) **Políticas:** Ideología ② Comunista ..... Actuación ③ U.J.C. .....

Antecedentes ④ Círculo Minas (UJC) - Carnet No.2277 - Ingresó: 8/5/60 .....

Antecedentes familiares .....

(3) **Sociales:** Estado Civil ..... Religión ..... Figuración .....

Grado Instrucción ..... Lugares que frecuenta .....

(4) **Económicas:** Situación ..... Capital aprox. ..... Vehículo .....
marca y Nº

Otros datos .....

Datos Complementarios .....

Apreciación Personal Gral. .....

INZAURRALDEZ, FICHA COMPLEMENTARIA Teresa 1

E3

Documento		080473 ANTECEDENTES
Fecha	Origen	
20-XII-965-	B-76-D-146.- Eval: F - 6.	-Figura en una relación de personas a quienes se identifican como elementos izquierdistas del Departamento de Lavalleja.-
III/1962	Mendel No.161	- Indice

080474-0

B1

JUNTA DE COMANDANTES EN JEFE

S. I. D.

Dep. I Secc. I

Sub Secc. A/N

Ficha Nro. _____ Confec. _____

INZAURTI LOPEZ — Apellidos

Electra — Nombres

DOCUMENTOS: C/C BDB 21041 (Serie / Nro.) C/I. _____ (Nro. / Dpto.)

OTROS DOC. _____ (Pasaporte / Lib. Enrol. / etc.)

NACIMIENTO: _____ (Fecha / Lugar)

DOMICILIO: _____ (Calle / Nro. / Teléf. / Ciudad o Localidad)

PROFESION U OCUPACION: _____

LUGAR: _____ CARGO: _____

IDEOLOGIA POLITICA: _____ CLASIFICACION: _____

DATOS COMPLEMENTARIOS: _____

Est. Civil [illegible] Cónyuge Hijos

Otros familiares

52

Fecha	Documentos	080474 ANTECEDENTES A REGISTRAR
07.11.78 Dec.1513		- Delegado de Mesa por las listas :no presentó , en las elecciones nacionales del año 1971, por el Departamento de Montevideo . Circuito No. 1244 (INFORME CORTE ELECTORAL).- (Pág.N° 0333) (M)

Ficha confeccionada el 24/4/1973.-

MINISTERIO DE DEFENSA NACIONAL
S. I. D.

080475-F

Dep. 1 Sec. 1
Sub-Secc. A/N
Ficha Nº____ Confec.____

INZIGUI (Apellidos) Jorge (Nombres)

DOCUMENTOS: C/C. ____ (Serie / Nro.) C/I. ____ (Nro. / Dpto.)

OTROS DOC. ____ (Pasaporte / Lib. Enrol. / etc.)

NACIMIENTO: ____ (Fecha / Lugar)

DOMICILIO: ____ (Calle / Nro. / Teléf. / Ciudad o Localidad)

PROFESION U OCUPACION: ____

LUGAR: ____ CARGO: ____

IDEOLOGIA POLITICA: ____ CLASIFICACION: ____

DATOS COMPLEMENTARIOS: ____ (Est. Civil / Cónyuge / Hijos)

____ (Otros familiares)

080475

Fecha	Documentos	ANTECEDENTES A REGISTRAR
29/8/72	D-2744	-Aparece en una lista de pasajeros proveniente de la DNII en el cual indica que viajó a Cuba.-(PP).-
9.I.75	Doc. 09	- Viajó en el año 1972 a Cuba.-(SS)-

SERVICIO DE INFORMACION
DE DEFENSA

Dep. 1

080476-5

Confeccionado el 25 MAR. 1974

VARIOS

FOTO

Apellidos INZUA DURANTE

Nombres Bismarck "PELADO CHOLO" (1)

Fecha de Nacimiento 30 años en 1964

Lugar de Nacimiento

Est. Civil

Cred Cívica Céd. Identidad 796.606

Otros Documentos

Ocupación Empleado Tienda Soler
Dirigente de la Federación Uruguaya de Empleados de la Industria y el Comercio (FUECI)

Padre

Madre

Domicilio Monte Caseros 3263 Ap.3 6 6 Ciudad

Otros datos

Imp. CHIESA Hnos. Ltda. 10.000 - 12 - 73

FICHA COMPLEMENTARIA

F 2

DOCUMENTO		080470 ANTECEDENTES
Fecha	Origen	
3.4.73	Doc. 601	**Integrante de la murga La Nueva Ola cuyas letras han demostrado tendencia "terrorista" E izquierdista.-qq-. Ev: A-2**
8.1.66	75/1	Firma una carta abierta dirigida a los trabajadores con motivo de cumplir el diario El Popular su IX Aniversario, llamando a los obreros a adherirse al homenaje a dicho diario, el que se llevará a cabo en el Palacio Sud América el día 11.2, del año en curso.
5.6.66	77/15	Es sucriptor de Propaganda comunista rusa distribuída por la Editorial Pueblos Unidos.
año 1969	"EL COMUNISMO EN EL URUGUAY" pág.161	Dirigente de FUECI
9.2.84	11941/82 pág.2596	Posee antecedentes en el CO.NA.E. Eval.A-1 (CD)
17.7.74	1776	Afiliado al P.C. con el No. 21797, fecha ingreso:30.6.64.Egal.B-2 (M)

J. C. J.
Dpto. 1°

080476

14 SET. 1976

83

Apellidos INSUA

Nombres Bismark

Documentos 30 años(1964)-Dom:Montes Caseros 3263
Empl. Comercio-Af. al P.C. Nº217 7-

Ant, Secc: A B C D E G V

☐ ☐ ☐ ☐ ☐ ☐ ☐

Secreto

0B0470 ANTECEDENTES

Doc. 0001 de fecha 8.1.76 -qq-Dv.:B-2.-

BISMARK INSUA

980476

Fecha	Documentos	ANTECEDENTES A REGISTRAR
6.7.66	77/34	Es firmante de un manifiesto del Frente Izquierda de Liberación, por el cual se llama a participar en la "Convención Obrera de ese Frente" que se realizará los días 9 y 10 de julio del corriente año, en la C.de - Montevideo. Es dirigente de la Federación Uruguaya de Empleados del Comercio y la Industria, considerado como uno de los elementos activistas de ese gremio.
12.11.71	"MARCHA"	Candidato a 2do. suplente, del 30o. lugar a la Junta Departamental de Montevideo, en la lista de la 2001 para las elecciones de 1971 (U)
8.5.84	3402729/05	Integra entre otros uruguayos residentes en Venezuela, la "MURGA DE CARACAS" cuyo repertorio de temas, es de tendencia izquierdist. Eval.A-1 (SI) Indica (1)

080477-3

SERVICIO DE INFORMACION DE DEFENSA

Dep. 1

Confeccionado el 27 MAR. 1976

V A R I O S

FOTO

Apellidos INZUA

Nombres José M.

Fecha de Nacimiento

Lugar de Nacimiento

Est. Civil

Cred Cívica Céd. Identidad

Otros Documentos

Ocupación

Padre

Madre

Domicilio Ciudad Dpto. CANELONES

Otros datos

Imp. CHIESA Hnos. Ltda. 10.000 - 12 - 73

52

FICHA COMPLEMENTARIA

DOCUMENTO		080477 ANTECEDENTES
Fecha	Origen	
1971	Lista 988 F.A. PDC	Figura en el 86o.lugar a la Junta Dptal.del Dpto. de Canelones Sub-Lema "Frente de Canelones", para las elecciones nacionales del año en curso.- (I)

NOMBRE INSAURRALDE, GUSTAVO 080478-1 Nº FSI

FECHA	ORIGEN	ANTECEDENTES
		FALTA FICHA CARATULA

T3 T51

MINISTERIO DE DEFENSA NACIONAL

S. I. D. 080479-9

Dep. I Secc. I

Sub-Secc. G

Ficha Nº ..... Confec. 28-3-66

INZUA [illegible] Juan José

Apellidos Nombres

DOCUMENTOS: C|C ..... C|I .....

Serie Nº Nº Dpto.

OTROS DOC.: .....

Pasaporte Lib. Enrol. etc.

NACIMIENTO: .....

Fecha Lugar

DOMICILIO: .....

Calle Nº Telef. Ciudad o Localidad

PROFESION U OCUPACION: APUNTADOR

LUGAR: Cabotage Nacional(Pte.Montevideo **CARGO** .....

IDEOLOGIA POLITICA ..... **CLASIFICACION** DIRIGENTE

DATOS COMPLEMENTARIOS .....

Est. Civil Conyuge Hijos

.....

otros familiares

B2

FECHA	DOCUMENTOS	080479 ANTECEDENTES A REGISTRAR
62	1965-68-4.	--Dirigente Gremial de la Sociedad de Apuntadores del Cabotage Nacional del Puerto de Montevideo.-

MINISTERIO DE DEFENSA NACIONAL 080480-F

S. I. D.

30.1.74

Dep. I Secc. I

Sub - Secc. G

Ficha Nro.____ Confec.____

INZUA PAOLINO(1) LILIANA María(2)

Apellidos Nombres

DOCUMENTOS: C/C. PAA 11184(3) C/I. 17.354 Flores(4)

Serie Nro. Nro. Dpto.

OTROS DOC. _____

Pasaporte Lib. Enrol. etc.

NACIMIENTO: 15-11-949(5)

Fecha Lugar

DOMICILIO: Cnel. Latorre 539 Trinidad(6)

Calle Nro. Teléf. Ciudad o Localidad

PROFESION U OCUPACION: Fund. de Enseñanza Primaria

LUGAR: Ciudad de Trinidad CARGO: Maestra

IDEOLOGIA POLITICA: IZQUIERDISTA CLASIFICACION: DIRIGENTE

DATOS COMPLEMENTARIOS: soltera(7)

Est. Civil Conyuge Hijos

Otros familiares

52

Fecha	Documentos	080480 ANTECEDENTES A REGISTRAR
17.8.72	2558	Electa como Secretaria General de la Asociación Magisterial en Flores.-(EE)
17-8-72	Doc.2558	Figura en una lista de Dirigentes Gremiales en el ámbito Departamental al haberse efectuado elecciones en la Asociación Magisterial de Flores .- (OO)
9/2/84	11941 / 82	- POSEE ANTECEDENTES EN EL C.O.N.A.E -
	PAG. 2596	EVAL - A - 1.C(1) INDICA (1) (d) (7)

080481-5

JUNTA DE COMANDANTES EN JEFE

S. I. D.

Dep. I Secc. I

Sub Secc. XIX

Ficha No. ..... Confec. 1.5.83

INZUA BRIGNONI ..... Tomás Luis .....
Apellidos Nombres

DOCUMENTOS: C/C. ..... **C/I.** 945.591-1 .....
Serie No. No. Dpto.

OTROS DOC. .....
Pasaporte Lib. Enrol. etc.

NACIMIENTO: .....
Fecha Lugar

DOMICILIO: .....
Calle No. Teléf. Ciudad o Localidad

PROFESIÓN U OCUPACIÓN: .....

LUGAR: ..... **CARGO:** .....

IDEOLOGÍA POLÍTICA: ..... **CLASIFICACIÓN:** .....

DATOS COMPLEMENTARIOS .....
Est. Civil Cónyuge Hijos

.....
Otros familiares

FECHA	DOCUMENTOS	080481 ANTECEDENTES A REGISTRAR
1.5.83	26060/4 P.D.	-15.4.83.-Detenido por pretender retirar el auto For Corcel II Mat.338.330 perteneciente a Carlos Omar QUATORIO el que se encontraba abandonado. Cabe señalar que dicho auto se encontraba requerido por averiguación de un hecho y captura de sus ocupantes.Eval:A-1.(TT)

080482-3

SERVICIO DE INFORMACION DE DEFENSA

Dep. 1

V A R I O S

Confeccionado el 25.5.74.

F O T O

Apellidos IÑIQUEZ

Nombres Aceria

Fecha de Nacimiento

Lugar de Nacimiento

Est. Civil

Cred. Cívica ..... Céd. Identidad .....

Otros Documentos

Ocupación

Padre

Madre

Domicilio Avda. Italia 2920. Ciudad

Otros datos:

chiesa hnos. - 4 000 - 5/77

52

FICHA COMPLEMENTARIA

DOCUMENTO		080482 ANTECEDENTES
Fecha	Origen	
7.5.74.	Doc.0950.	- Figura en una nómina incautada, de destinatarios en impresos en propaganda subversiva. Eval: A - 2. Reprocesado por (Y).

NO LE USICO

NOMBRE IOACES, L. 080483-1 Nº

FECHA	ORIGEN	UNIFICADA CON ANTECEDENTES
		215791 (SI)

MINISTERIO DE DEFENSA NACIONAL 080484-9 FI

S. I. D.

Dep. I Secc. I

Sub Secc. G

Ficha Nro. ____ Confec. ____

IOCANOVA — Apellidos

José.- — Nombres

DOCUMENTOS: C/C ____ Serie ____ Nro. C/I. ____ Nro. ____ Dpto.

OTROS DOC. ____ Pasaporte ____ Lib. Enrol. ____ etc.

NACIMIENTO: ____ Fecha ____ Lugar

DOMICILIO: ____ Calle ____ Nro. ____ Teléf. ____ Ciudad o Localidad

PROFESION U OCUPACION: Profesor

LUGAR: ____ CARGO: ____

IDEOLOGIA POLITICA: ____ CLASIFICACION: ____

DATOS COMPLEMENTARIOS: 30894

Est. Civil ____ Cónyuge ____ Hijos ____

Otros familiares

52

Fecha	Documentos	080484 ANTECEDENTES A REGISTRAR
26-2-71	P.77.D.1 Ev. F'3	Figura en una nómina de Profesores de Enseñanza Secundaria del Interior, (Afiliados a la Gremial de Profesores de Montevideo y Federación Nacional de Profesores) vinculados a actividades de proselitismo y agitación subversiva o simpatizantes de las mismas, en los años 1965/66/67/68.- Docente de comprobada acción subversiva dentro de la Enseñanza.- (M).-
7/4/77	D. 307	-Figura en una relación de profesores que serían de tendencia izquierdista, contenida en un folleto publicado por la Federación Nacional de Profesores de Enseñanza Secundaria, en ocasión de la elección de Consejeros, que se llevó a cabo en la ciudad de Salto, en los días 29 y 30 de Julio, entre los años 1969/1972.-(Eval. A-1)(LD).-

080485-6

JUNTA DE COMANDANTES EN JEFE

S. I. D.

Dep. I Secc. I

Sub Secc. A/N

Ficha Nº ..... Confec. 12.7.83

IOCCO — Apellidos

Dante — Nombres

DOCUMENTOS: C/C. ..... Serie ..... Nº ..... C/I. ..... Nº ..... Dpto.

OTROS DOC. ..... Pasaporte ..... Lib. Enrol. ..... etc.

NACIMIENTO: ..... Fecha ..... Lugar

DOMICILIO: San José Nº1058 — Calle ..... Nº ..... Teléf. ..... Ciudad o Localidad

PROFESION U OCUPACION: .....

LUGAR: ..... CARGO: .....

IDEOLOGIA POLITICA: ..... CLASIFICACION: .....

DATOS COMPLEMENTARIOS ..... Est. Civil ..... Cónyuge ..... Hijos

..... Otros familiares

Fecha	Documentos	080485 ANTECEDENTES A REGISTRAR
12.7.83	0266/80 Pág.8.	30.5.80: Destinatario de una carta mimeografiada, cuyo remitente es Gustave BORSARI BRENNA, en la que éste último expresa su oposición a la actuación de la Comisión Administradora de los Bienes del P.N., que fuera designada por el P.E..-Eval:A-1(AD)

080486-4

SERVICIO DE INFORMACION DE DEFENSA
Dep. 1

Confeccionado el 10/5/73

VARIOS

FOTO

Apellidos IOCCO SABORIDO

Nombres Raúl Orlando

Fecha de Nacimiento 20 años en 1973

Lugar de Nacimiento Oriental

Est. Civil Soltero

Cred. Cívica ..... Céd. Identidad 1.343.031

Otros Documentos .....

Ocupación .....

Padre .....

Madre .....

Domicilio Santiago Rivas Nro. 1580 Ciudad MONTEVIDEO

Otros datos .....

CHIESA Hnos. Ltda - 8.000 - 3 - 72

FICHA COMPLEMENTARIA

DOCUMENTO		080486 ANTECEDENTES
Fecha	Origen	
27/3/973	P. DIARIO JPH 0 a 24	-En la fecha, fué detenido en averiguación por la custodia del Sr. Alejandro Rovira, en J. B. Blanco y Guayaquí, habiendo exhibido un Carnet de P.C.M., que lo autoriza a entrar al Puerto, como empleado de la firma "VICRI S.A."; el carnet mencionado no tiene vigencia, por cuanto hace dos años que dejó de pertenecer a la empresa antedicha.- En momentos de su detención, se encontraba con dos compañeros más, buscando chapas o latas, para construir una edificación en el BUCEO.- Permanece siendo indagado en Secc. 10a. de Policía.- ((FF))

SERVICIO DE INFORMACION DE DEFENSA
Dep. I

080487-2

Confeccionado el 23.10.71

V A R I O S

FOTO

Apellidos IORDANOV

Nombres Ion

Fecha de Nacimiento

Lugar de Nacimiento

Est. Civil

Cred. Cívica Céd. Identidad

Otros Documentos

Ocupación

Padre

Madre

Domicilio Viscaya 4263 Ciudad

Otros datos

FICHA COMPLEMENTARIA

DOCUMENTO		080487 ANTECEDENTES
Fecha	Origen	
23.9.71	79/78	-Recibe publicaciones de Bulgaria.-(E)

SERVICIO DE INFORMACION DE DEFENSA

Dep. 1

080488-0

Confeccionado el 23.10.71

VARIOS

FOTO

Apellidos IORGOR

Nombres Krastio

Fecha de Nacimiento

Lugar de Nacimiento

Est. Civil

Cred. Cívica Céd. Identidad

Otros Documentos

Ocupación

Padre

Madre

Domicilio Danica entre Artigas y S. Ciudad

Otros datos

FICHA COMPLEMENTARIA

42

DOCUMENTO		080488 ANTECEDENTES
Fecha	Origen	
23.9.71	79/78	-Recibe publicaciones de Bulgaria.-(E)

080489-8 **G.** [illegible]

JUNTA DE COMANDANTES EN JEFE

S. I. D.

Dep. I — Secc. I

Sub Secc. [illegible]

Ficha No. ..... Confec. 1.[illegible].83

[illegible]IGRIO [illegible] (Apellidos) — Ale[illegible] (Nombres)

DOCUMENTOS: C/C. .... Serie .... No. .... **C/I.** .... No. .... Dpto.

OTROS DOC. .... Pasaporte .... Lib. Enrol. .... etc.

NACIMIENTO: .... Fecha .... Lugar

DOMICILIO: [illegible] de [illegible] (Calle) 1657 (No.) (1983) Teléf. .... Ciudad o Localidad

PROFESIÓN U OCUPACIÓN: ....

LUGAR: .... **CARGO:** ....

IDEOLOGÍA POLÍTICA: .... **CLASIFICACIÓN:** ....

DATOS COMPLEMENTARIOS .... Est. Civil .... Cónyuge .... Hijos

.... Otros familiares

[illegible]

FECHA	DOCUMENTOS	080489 ANTECEDENTES A REGISTRAR F2
1.6.83	27051/2 P.D.	-24.5.83.-Integra la Comisión Provisoria de la "Asociación Profesional de Trabajadores de Garino Hnos. S.A.". Eval:A-1.(TT)

SERVICIO DE INFORMACIÓN DE DEFENSA
Dep. 1

080490-6

Confeccionado el 17.4.73.

VARIOS

FOTO

Apellidos I O R I O

Nombres Ledn

Fecha de Nacimiento

Lugar de Nacimiento

Est. Civil

Cred. Civica Céd. Identidad 621.780.

Otros Documentos

Ocupación

Padre

Madre

Domicilio Ciudad

Otros datos

67/74

CHILESA Hnos. Ltda - 8.000 - 3 - 72

FICHA COMPLEMENTARIA

DOCUMENTO		080490 ANTECEDENTES
Fecha	Origen	
2.4.73.	Doc. 570.	El 27 de marzo, partió con destino a la C. de Bs. Aires. En este vuelo viajaba el Gral (R) Liber SERGNI. (V).

SERVICIO DE INFORMACION DE DEFENSA

Dep. 1

080491-4

831

Confeccionado el 16 SET. 1975

V A R I O S

FOTO

Apellidos IOSEVICH

Nombres Casimiro

Fecha de Nacimiento

Lugar de Nacimiento

Est. Civil

Cred Cívica Céd. Identidad

Otros Documentos

Ocupación

Padre

Madre

Domicilio Conciliación 4267 bis Ciudad Montevideo

Otros datos

Imp. CHIESA Hnos. Ltda. 10.000 - 12 - 73

52

FICHA COMPLEMENTARIA

DOCUMENTO		080491 ANTECEDENTES
Fecha	Origen	
14.7.75	D. 1268	Figura en una nómina de personas receptoras de material de propaganda marxista.- Evaluación B-2.-(I).-

SERVICIO DE INFORMACION
DE DEFENSA
Dep. 1

090492-2

Confeccionado el 28.8.72.

VARIOS

FOTO

Apellidos IOVAZZANO

Nombres Italo

Fecha de Nacimiento

Lugar de Nacimiento

Est. Civil

Cred. Cívica Céd. Identidad

Otros Documentos

Ocupación

Padre

Madre

Domicilio Rincón y Treinta y Tres. Ciudad Rosario (Colonia)

Otros datos

S/

CHIESA Hnos. Ltda. - 8.100 - 3 - 72

FICHA COMPLEMENTARIA

DOCUMENTO		080492 ANTECEDENTES
Fecha	Origen	
18.3.72	Doc. 365.	Figura en una relación personas que en diciembre de 1971, reciben correspondencia de Editorial "Grito de Asencio" y Revista "Para Todos".. (W).

MINISTERIO DE DEFENSA NACIONAL
S. I. D.

080493-0

Dep. I Sec. I
Sub - Sec. G
Ficha Nro. 8.II.76 Confec.

IPAR BUSTAMANTE (Apellidos) Armando (Nombres)

DOCUMENTOS: C/C ..... (Serie / Nro.) C/I. 780.643 (Nro. / Dpto.)

OTROS DOC. ..... (Pasaporte / Lib. Enrol. / etc.)

NACIMIENTO: 42 años (1978) (Fecha) Uruguay (Lugar)

DOMICILIO: Gdor. Viana Nº2790 (Calle / Nro. / Teléf. / Ciudad o Localidad)

PROFESION U OCUPACION: .....

LUGAR: ..... CARGO: .....

IDEOLOGIA POLITICA: ..... CLASIFICACION: .....

DATOS COMPLEMENTARIOS: divorciado (Est. Civil) ..... (Conyuge) ..... (Hijos)

38806

..... (Otros familiares)

52

Fecha	Documentos	080493 ANTECEDENTES A REGISTRAR
4.II.78 PD 6 a6	156	21.I.78- Fue detenido al continuarse las investigaciones entre el personal de la firma Hisisa, al tener daños aparentemente injustificados e intencionales un Codets y un rodillo de máquinas estiradoras. Indagado no aportó ningún dato de interés. (MM).-

080494-8

5/4/1972.

E

FSI

MINISTERIO DE DEFENSA NACIONAL
S. I. D.

Dep. 1 Secc. I
Sub-Secc. A/N
Ficha Nro. Confec.

6 IPAR (2) 6 Ataliva

IPART GETTE — Atalibar Gualberto (Alias "Ali") Atalivas (4) 1925460
Apellidos — Nombres

DOCUMENTOS: C/C. PA 9830 (5) Serie Nro. C/I. 16.033 Nro. Flores Dpto.

OTROS DOC. 250.278 (3) Pasaporte — Reg.Fot.15058(9) Lib. Enrol. etc.

NACIMIENTO: 7 de Octubre de 1946 Fecha — Flores Lugar

DOMICILIO: F. ENDAR 357 (6) Avenida Artigas 484 s/n Calle — en 30.11.71 (10) Nro. — Teléf. — Bella Unión. Ciudad o Localidad

PROFESION U OCUPACION: Empleado

LUGAR: Bco. de Previsión Social. (Bella Unión). CARGO:

IDEOLOGIA POLITICA: CLASIFICACION: M.L.N. (T) (7) P.C. (8)

DATOS COMPLEMENTARIOS: Casado Est. Civil — Ma.Esther BENITEZ (9) Conyuge — Hijos

Padres: Luis Alberto y Maria Elcira Otros familiares

Fecha	Documentos	080494 ANTECEDENTES A REGISTRAR
18/3/72 18.4.72 JPM PM	Doc.467. 975 3/ 1972	A consecuencia de un allanamiento llevado a cabo en un hacienda de la G. de Bella Unón,donde se incauto abundante material literario y armas relacionadas con el M.L.N.se le detuvo y fué procesado por el delito de "Asociación Para Delinquir".(BB).
22-3-72,	860	Es jefe del Grupo de Servicio y coordinador.(Fue trasladado a la Capital por disposición Judicial.(AA)
17.5.72, 7/11/72.	Doc.1210. Doc.4173.	Permanece recluido en el Penal de Puntas Carretas.(BB).-
19.10.72	3577	Detenido 11.3.72.Procesamiento 18.3.72.Causal Procesamiento Asociación para delinquir.Personalidad.Caracter normal.Peligrosidad poca.Integración al MLN.Reclutamiento Junio 1971 por José A.Vazquez.Motivo simpatía. Concientización simpatía.Funcionamiento.Col 23.Zona B.Unión.Sector político.Grupo Información y propaganda.Tarea concientización de masas.Actitud en el interrogatorio.Colaboración media.Conducta buena.Factores de Reclusión.Seguridad normal.Aislamiento normal. Es cuñado del sedicioso procesado Ruben y Eduardo Benitez Texma.Indica Ⓐ .- (DD)
25.11.72	4227	En rpincipió trabajaba en frente de masas,a través del F.Amplio,luego dispusieron que pasase al Sec.Militar.Para ello se reunía con el sedicioso Jorge Gonzalez,estudiaban doc. de armas y subversivos.-(DD)

FS3

IPART — FICHA COMPLEMENTARIA — Atalivar

DOCUMENTO		080494 ANTECEDENTES
Fecha	Origen	
17.8.72	Doc.2524	-Fue detenido junto a un grupo de extremistas a raiz de un procedimiento en B.Unión como resultado de Informaciones en Poder del Reg.C.10.-(OO)
14.1.77 PD. 7 a 7	5	1.1.77 -Al haber sido liberado del Penal de P. Carretas quedó internado por orden y a disposición del P. Ejecutivo en el ampro de las MPS.- (DD)
20.1.77 PD. 7 a 7	32	12.1.77 -Recuperó su libertad. Se le notificó que debía presentarse ante autoridades de Policía Militar a los fines del caso. (DD)
18.4.77 PD. 7 a 7	342	12.4.77 -Se constata que con fecha lo. del corriente solitió y obtuvo asilo político en la Embajada de México en el Uruguay (DD)
20.5.77 PD.7 a 7	471	15.5.77 -Hizo abandono del País con destino a México en el vuelo No. 516 de la Cía. Pan American en calidad de asilado.-(DD) (3)
19.7.77	0701 PME	-Figura en una relación de requeridos que debían presentarse en el C.G.I.O.R.(P).-

154

FICHA COMPLEMENTARIA

DOCUMENTO		080494 ANTECEDENTES
Fecha	Origen	
27.4.77	L.0374	-De los interrogatorios realizados a José Aldebar Vazquez Tironi, José María Oliveira Rodríguez y Susana Pompeya Muhlethaler surge que el titular es integrante del M.L.N., actuando como encargado del "sector servicios" de su célula". Fue recluído en Miguelete por hurto en C.Montevideo.En fecha 16.8.73 el Establecimiento Penitenciario informa que por haberlo dispuesto el Dr. Manuel ALBO VOLONTE y previa anuencia del Sr. J.Ldo.1er.T.I. de Bella Unión, fue internado en el Hospital de las FF.AA.-16.7.75-Se halla recluído en el E.M.R.1. En fecha 20.11.77 envía una carta dirigida al Sr.J.M.I.1er.T. y al Sr. Ministro del Interior, solicitando se le otorgue la libertad ya que con fecha 23.12.75 el Juez de Bella Unión donde tiene radicada su causa le dio la libertad. Dic/76-Liberado penal e Internado por MPS, por orden del P.E.-11.1.77-Recuperó su libertad, habiéndo sido notificado que debía presentarse ante la Policía Militar.31.12.76-Recupera su libertad Condicional.-(U)

FECHA	DOCUMENTOS	IPART GETTE, Atali[illegible] ANTECEDENTES A REGISTRAR FS5
14.2.79	.0408	Por Requisitoria Interna Nro. 01/979, se requiere su captura con el Nro.1435.- Por hallarse incurso en el delito presvisto en los Arts. 204 y 205 del C.P.P.M (De la excarcelación provisional).- (AA).- Requisitoria del S.I.D..-
16.02.82	D. 5757/81/ 81	-Figura en una relacion de la Corte Electoral, de ciudadanos inscriptos en el Registro Civico Nacional, que se encuentran comprendidos en el Art. 1, Literal "B" del Acto Institucional No. 4, con prohibicion de ejercer el derecho de voto. (Procesados por delitos de "Lesa Nacion").EVALUACION A-1(VL) Indica (4) (5) (6)
16.02.82	D.6004/81/ 031	-Se encuentra comprendido en el Art.1o. literal b) del Acto Institucional No.4,por haber sido procesado el 16/ 03/72 por los delitos previstos en. C.P.M. C.P.O. 150 EVALUACION A-1 (LA)
15/4/83	25365/1213	-1971/1978.En información referente al "M.L.N.", obtenida por el Dpto.III/S.I.D., en éste período, se establece: Indica Idem Doc.0408/79 y 342/77. EVAL. A-2 (TL). Aporta (7).-

FECHA	DOCUMENTOS	080494 ANTECEDENTES A REGISTRAR
24.5.83	24743/83 Pág.018	-03.03.83-Indica idem Doc. 342/77 y Doc. 471/77.-EVAL:A-1 (Q)
24.5.83	25349/83	-28.03.83-Indica idem Doc.471/77.-EVAL:A-2 (Q)
13.8.83	Doc.2631 Pag.3771	-21/JUN/978: Participa en al "Conferencia Continental de America Latina y Caribe por la paz, soberanía e independencia económica",realizada en ciudad de México, inspirada y financiada por el P.Comunista Mexicano junto a otros. Eval:A-2.- Indica (8).-(SM)
7.9.83	29820/222	Acta de fecha 11.3.72 por integrar el M.L.N. Declara vinculaciones con:José Aldevar VAZQUEZ(a)Antonio, Jorge GONZALEZ(a)César,José OLIVERA(a)Marcos,Mario GABOT(a) Esteban ,(a)Agustín,La señora de OLIVERA(a)Mercedes.Eval:A-1 (00)
27.12.83	0162/79 pág.2	Indica(9) y (10).Eval.A-1.(ME)
9.2.84	11941 / 82 PAG. 2601	-POSEE ANTECEDENTES EN EL CORREO- EVAL - A - 1. (B) INDICA ( ) ( ) ( )

080495-S

JUNTA DE COMANDANTES EN JEFE

S. I. D.

C/G

Dep. I Secc. I

Sub Secc. A/N

Ficha Nº ..... Confec. 2.3.83

IPAR LIMA — Apellidos

Eduardo Hipólito — Nombres

DOCUMENTOS: C/C. D.A.B. 3341 — Serie Nº

C/I. 401.688-5 — Nº Dpto.

OTROS DOC. ..... — Pasaporte Lib. Enrol. etc.

NACIMIENTO: 40 años en 1982,- — Fecha Lugar

DOMICILIO: Parada 24 — Calle Nº

Las Delicias — Teléf. Ciudad o Localidad

PROFESION U OCUPACION: Comerciante

LUGAR: Partido Colorado CARGO: .....

IDEOLOGIA POLITICA: Sanguinetti-Tarigo-Flores Mora Nov/982 CLASIFICACION: CONVENCIONAL

DATOS COMPLEMENTARIOS Casado — Est. Civil Cónyuge Hijos

..... — Otros familiares

B2

Fecha	Documentos	080495 ANTECEDENTES A REGISTRAR
[illegible]	22691/069	Electo 3 Suplente del Organo Deliberante Nacional del Partido COLORADO por el Departamento de MALDONADO Hoja de Votación D.A.L. derivado al resultado de las Elecciones Internas de los Partidos Políticos habilitados, efectuadas el 28-XI-82. — Eval. Ad (XX).
25.5.83.	26703/3	20/3/83: Suplente de la lista DDD que responde a "Libertad y Cambio" representando a Punta del Este y San Carlos la misma fue presentada en las elecciones de las autoridades del Comité Ejecutivo de la Convención Dptal. de Maldonado.-Eval.A-1.-(FE)

JUNTA DE COMANDANTES EN JEFE 080490-3

S. I. D.

Dep. I Secc. I

Sub Secc. A/N

Ficha Nº ..... Confec. .....

IPAR GETTE de TASSADORE (Apellidos) Ingrid Thamara (Nombres)

DOCUMENTOS: C/C PAA 10208 (Serie / Nº) C/I. 1.526.589 (Nº / Dpto.)

OTROS DOC. ..... (Pasaporte / Ljb. Enrol. / etc.)

NACIMIENTO: 22/2/948 (Fecha) Montevideo (Lugar)

DOMICILIO: San Salvador 2019 Habit. 9 (Calle / Nº / Teléf. / Ciudad o Localidad)

PROFESION U OCUPACION: Empleada

LUGAR: SUITEX S.A. CARGO: Especialista Máquina Continua

IDEOLOGIA POLITICA: ..... CLASIFICACION: .....

DATOS COMPLEMENTARIOS: Casada (Est. Civil / Cónyuge / Hijos)

142180

Padres: Luis Alberto y María (Otros familiares)

52

Fecha	Documentos	080496 ANTECEDENTES A REGISTRAR
7/XI/78	DNII	-26/5/72 -Según Memo. del Dpto. 6, se establece que efectuó un allanamiento en su domicilio con resultado negativo.Dicho procedimiento se llevó a cabo en razón de haberse encontrado un trozo de papel con ésta dirección A: María Rita LIMA OLIVERA, cuando se retiraba del Penal de Punta Carretas. Se agrega que la causante vive con su tía Cora Myrurgia GETTE PATIÑO y que la comisión policial fue atendida por María Esther BENITEZ TONNA, esposa del sedicioso recluído en el Penal de Punta Carretas: Atalibar Gualberto IPAR.-CONSTANCIA DE HABILITACION Nº 1298/78 DE LA SECC. 5a. DE MDEO).(U).

Imp. Nacional 716/79

080497-1

SERVICIO DE INFORMACION
DE DEFENSA
Dep. 1

Confeccionado el 7.12.72

V A R I O S

FOTO

Apellidos IPAR

Nombres José

Fecha de Nacimiento

Lugar de Nacimiento

Est. Civil

Cred. Cívica Céd. Identidad

Otros Documentos

Ocupación Func. de la Caja de Asignaciones Familiares

Padre

Madre

Domicilio Ciudad Bella Unión Dpto. Artigas

Otros datos

Imp. CHIESA Hnos. Ltda. 4.000 - 11 - 72

FICHA COMPLEMENTARIA

DOCUMENTO		080497 ANTECEDENTES
Fecha	Origen	
19.9.71	DOC 21.10	→Militante del sector del F.Amplio y asiduo concurrente al campamento de U.T.A.A.(D)

SERVICIO DE INFORMACION DE DEFENSA

Dep. 1

080498-9

Confeccionado el 26 de febrero de 1971.-

VARIOS

FOTO

Apellidos IPAR

Nombres Luis

Fecha de Nacimiento

Lugar de Nacimiento

Est. Civil

Cred. Cívica Ced Identidad

Otros Documentos

Ocupación

Padre

Madre

Domicilio Ciudad

Otros datos

1

PICHA COMPLEMENTARIA

DOCUMENTO		080400 ANTECEDENTES
Fecha	Origen	
VI/1967	76/34 F.C.	-Figura como 9ª titular de la lista [illegible] elección de la Comisión Directiva [illegible] de Estudiantes de Preparatorio [illegible] ríodo 1967-68.-
[illegible]/81	D.2724	-Por Nota Nº741/81/D se [illegible] a nombre de la persona [illegible] pudiédose estalbecer sino [illegible] que registra el antecedente [illegible]
[illegible]/981	C.N.C.P. No.4764/81- PERMANENCIA -MDEO.-	11/JUL/981 - En la fecha se contestó dicha [illegible] de IPAR GERONA, Luis Fernando, con el antecedente [illegible] anteriormente, no pudiéndose establecer si el [illegible] ponde.- (CC)

SERVICIO DE INFORMACION DE DEFENSA

Dep. 1

080499 - F

Confeccionado el 28 ENE. 1974

V A R I O S

FOTO

Apellidos IPAR CASTILLO

Nombres Luís Alberto

Fecha de Nacimiento 49 años (1973)

Lugar de Nacimiento Oriental

Est. Civil

Cred. Cívica Céd. Identidad

Otros Documentos

Ocupación

Padre

Madre

Domicilio Avda. Brasilia 1030 (Barra de Carrasco) Tel. 50.64.76. Ciudad

Otros datos

OC 2473

FICHA COMPLEMENTARIA

62

DOCUMENTO		080499 ANTECEDENTES
FECHA	ORIGEN	
2.5.73	Doc. 576	El citado cumplió una comisión en 1968/69 en Artigas, para la Policía de Montevideo, cometiendo varias irregularidades y en definitiva no cumpliendo la misma. En el escrito al Ministro del Interior, narra su trayectoria y solicita ser tenido en cuenta en la lucha anti subersiva. Padre del sedicioso Ataliva Ipar Gette. Entre otras cosas manifiesta su relación íntima con la sediciosa Xenia Itte Gonzalez, relaciones de las que pretende deducir consecuencias útiles para la acción de represión....qq..

JUNTA DE COMANDANTES EN JEFE 080500-2

S. I. D.

Dep. I Secc. I

Sub Secc. A/N

Ficha Nº ..... Confec. 11/7/81

IPAR CHACONA — Apellidos

Luis Fernando — Nombres

DOCUMENTOS: C/C A.X.B. 14.307 — Serie / Nº — C/I. 1.176.431 — Nº / Dpto.

OTROS DOC. ..... — Pasaporte / Lib. Enrol. / etc.

NACIMIENTO: 15 de Diciembre de 1949 — Fecha — Montevideo — Lugar

DOMICILIO: Defensa No. 2154 — Calle / Nº — Teléf. — Montevideo — Ciudad o Localidad

PROFESION U OCUPACION: Funcionario del Banco Central

LUGAR: ..... CARGO: .....

IDEOLOGIA POLITICA: ..... CLASIFICACION: .....

DATOS COMPLEMENTARIOS: ..... — Est. Civil / Cónyuge / Hijos

PADRES - Luis Eitel y Zelmira Elsa — Otros familiares

Fecha	Documentos	080500 ANTECEDENTES A REGISTRAR
23/IV/81 No.4764/81 - PERMANENCIA - MONTEVIDEO	C.H.C.P.	11/JUL/981 - En la fecha se contestó dicha Constancia para PERMANENCIA del causante en el Banco Central, con antecedentes que se registran a nombre de IPAR, Luis, no pudiéndose establecer si el mismo corresponde a dicha persona.- (CC)

Imp. Nacional 716/79

ACTA DE CIERRE DE MICROFILMACION

LUGAR DE LA MICROFILMACION (ORGANISMO): SERVICIO DE INFORMACION DE DEFENSA.

FECHA DE FINALIZACION DE LA MICROFILMACION: 05 de junio de 1984.

DENOMINACION DE LA DOCUMENTACION: FICHAS CORRESPONDIENTES AL FICHERO GENERAL.

IDENTIFICACION DEL ULTIMO ORIGINAL MICROFILMADO: FICHA No. 80500 (IPAR GERONA Luis Fernando.)

OPERARIO/S: Cbo.2da. JUAN TORRES y Sdo.1ra. J. SARRAUTE.

REDUCCION DE IMAGEN: 29 X

SISTEMA EMPLEADO: STANDARD

ROLLO SIMULTANEO: NO

VISTO: Una vez comprobadas las características que contiene el último documento microfilmado en el cierre del acta, se da por finalizada - la microfilmación , firmando para su constancia el funcionario responsable y la Dirección de la Oficina, como aval de la autenticidad de este rollo.-

El Encargado de la Sección Microfilmación

Sgto.1o. Juan C. Martinez

Jefe de la Sección Microfilmación

Mayor Pedro Barneix

IMAGE EVALUATION TEST TARGET (MT-1)

3 L/MM

1.0 1.1 1.25 1.4 1.6 1.8 2.0 2.2 2.5 2.8 3.2 3.6 4.0 4.5 5.0 5.6 6.3

ABCDEFGHIJKLMNOPQRSTUVWXYZ
abcdefghijklmnopqrstuvwxyz
1234567890$¢£/%#½¼¾—=+×°@*
ABCDEFGHIJKLMNOPQRSTUVWXYZ1234567890
abcdefghijklmnopqrstuvwxyz$¢£/%#½¼¾—=+×°@*
ABCDEFGHIJKLMNOPQRSTUVWXYZ1234567890
abcdefghijklmnopqrstuvwxyz$¢£/%#½¼¾—=+×°@*

SHOULD MEASURE
.20" AT DESIRED REDUCTION

30x 28x 24x 20x 16x 12x 0

Photographic Sciences Corporation

23 WEST MAIN STREET
WEBSTER, N.Y. 14580
(716) 872-4503

1.0 2.8 2.5 4.5 5.0 3.2 2.2 5.6 6.3 3.6

ABCDEFGHIJKLMNOPQRSTUVWXYZ
abcdefghijklmnopqrstuvwxyz

1.0 2.8 2.5 4.5 5.0 3.2 2.2 5.6 6.3 3.6

ROLLO

261